ドラえもんズ クロスワード 銀はがし
平成8年10月1日発行
隔月1回1日発行第16巻
第4号 通巻103号
チョベリグ大躍進定価400円
別冊コロコロコミック
Special
シャイニング・スコーピオン完全解剖
スーパーボンバーマン
前編65ページ
YAMAZAKI KINGDOM
映画原作まんが
モスラ
カードゲーム版
ポケモン
㊙アイテム公開
読むのだ!!
炎の魔神爆誕!!
スーパーマリオくん
星のカービィ
ワタナベ軍団超名鑑
超人気!!学級王
大特集!!
コロコロ独占!まんが新連載!!
ヤマザキ&ビーダマン爆外伝
2本立スペシャル
サイクロンマグナム
猛ダッシュポスター
フルカウルミニ四駆リアルメタルバッジ
全員サービス 第2回
ミニ四ファイターV
月コロ9月号連動企画
サイクロンマグナム
ブルーメッキボディ
100台プレゼント
爆走兄弟レッツ&ゴー!!
特別ふろく
爆走兄弟 レッツ&ゴー!!
ゲームステッカーボード
ミニ四駆 超 特集!!
10月号

魅力のマシンが勢揃い。

タミヤ電動ラジオコントロールカー《好評発売中》

メカも走りも本格派。

高性能を気軽にコントロールできるタミヤの電動RCカー。オンロードからオフロードまで豊富な車種が揃っています。ユーノスロードスターは実車と同じ後輪駆動、コンパクトなサイズできびきびとした走りが魅力です。スタジアムサンダーは、アメリカで人気のレーシングピックアップトラックをモデル化。前後のビッグタイヤで荒れたオフロードもダイナミックに走ります。ホンダCR-Vは今人気のRV、実車と同じ4WDでオンロードからちょっとしたオフロードまで、走る場所を選ばない広い行動半径が魅力です。どれも本格構成と操縦の面白さがたっぷり、ベストマッチの1台がきっと見つかります。

フタバ「アタックSR・アンプ付」とタミヤRCカー各車のコンビで、スピード感たっぷりの走りをキミの手に。

ATTACK-SR

アタック・エスアールFETアンプ付 ナローバンド
標準小売価格 ¥15,300(27MHz帯)

ラジコンプロポのカタログを無料で送ります。ハガキに住所、氏名、年令を書いて次の宛先へ送って下さい。
〒261-01千葉市美浜区中瀬1-3B-6幕張テクノガーデンB棟6F
双葉電子工業㈱
無線機器営業部CC8係

Futaba

タミヤRCガイドブック

模型取扱店でお求め下さい。1部600円。(税別)。当社直接の場合は送料込で800円。

田宮模型
静岡市恩田原3-7〒422

ユーノスロードスター・11,800円

スタジアムサンダー・13,000円

ホンダCR-V・18,800円

ホンダS800レーシング・11,800円

※各商品、RC装置とバッテリー類は別にお買い求め下さい。

ザ・ドラえもんズ
クロスワード
銀はがし
ヒントや、絵をもとに、ドラえもんズに関するクロスワードパズルを完成させよう!!
ゲームのルール
まずパズルの銀を全てはがそう。次にふき出しの銀を4枚選んではがし、出てきたヒントや絵をもとに、正しいカタカナ言葉を書こう。
①王ドラ
②ドラ・ザ・キッド
③ドラえもん
④ドラメッド3世
⑤エル・マタドーラ
⑥ドラリーニョ
⑦ドラニコフ
クロスワードパズル
ヒ
※色のついている部分に文字は入りません。
遊び方は262ページを読もう!!
(3)

ザ・ドラえもんズ クロスワード 銀はがし

ゲームの遊び方

まず、クロスワードパズルの銀をセロハンテープで全部はがそう。次に、読みたいふき出しの銀を4枚はがし、出てきたヒントや絵をもとに正しい言葉を番号の空らんに書いていこう。正しく完成できた人の中から抽選で豪華賞品が当たるよ。賞品とくわしい遊び方は262ページにあるぞ!!

応ぼのきまり

きりとり線にそってハガキをきりとり、住所・氏名・学年・電話番号をはっきり書いて送ってね。

- ●しめきり 9月30日
- ●発表 別冊コロコロコミック12月号

(きりとり線)

郵便はがき

101-01

ここに50円分の切手をはってください。

東京神田郵便局
私書箱93号
小学館
別冊コロコロコミック
ザ・ドラえもんズ
クロスワード
銀はがし⑩係

住所	郵便番号	〒	都道府県
	区市郡		

	学年	年	男 / 女	電話番号	市外局番(　　) ー

名前	

※くわしい遊び方は、262ページを読んでね!!

スーパージャパンカップ'96大成功記念

サイクロンマグナム 猛ダッシュ!ポスター

いに切って
ポスターを部屋にかざろう!

スーパーファミコン
SFC

ミニ四駆シャイニングスコーピオン

コロコロ＋アスキー＋TRFの最強チームが贈るミニ四駆ゲームだぜ!!

4大チェックポイント

チェックポイント① いろんな町でバトルするのだ!!

物語は、RPGのようにいろんな町を移動することで進んでいく。町では、パーツを集めて公園やレース場で開かれるレースに出場し、町一番のレーサーをめざせ!

藤吉のゲームセンター
マンガにも登場していたゲーセン。

ミニ四駆図書館
GUパーツのことがしらべられるぞ。

チェックポイント② パーツを集めて最強マシンを作り上げろ!

ゲーム中には、数多くのパーツが登場する。キミのマシンをゲームの中で再現することもできるのだ。イカスぜ!!

●ボディ

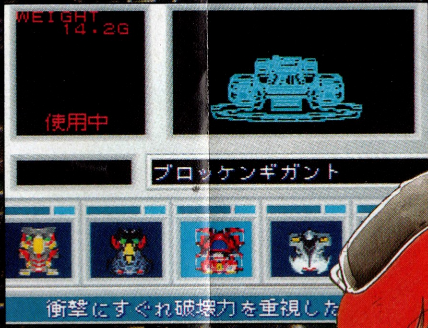

パーツは、これ以外にローラー、タイヤ、ホイール、フロントパーツ、リヤパーツがあり、それぞれ5種類以上用意されているのだ。

●シャーシ

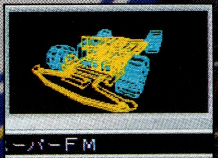

マシンの基本はシャーシだ。TZシャーシもあるかもね!

●モーター

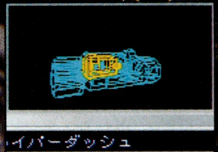

レースの種類やコースによって使いわけるのだ!

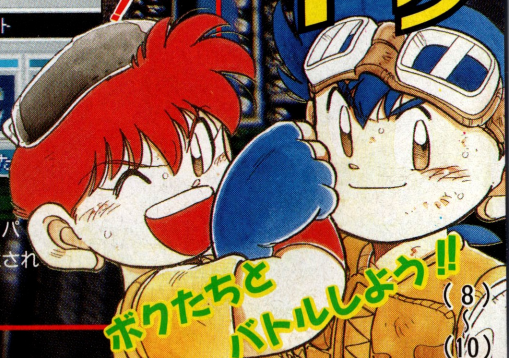

ボクたちとバトルしよう!!

チェックポイント③ すごいコースで爆走レースだ!!

ゲームだからできる、現実には不可能なコースでバトルするのだ!! セッティングがむずかしいぞ。キミのマシンは完走できるか!?

◀氷のコース
グリップが超キビシイコースだ。特殊タイヤがある!?

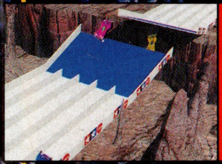

◀どうくつコース
ジャンプに失敗したら、穴の中にまっさかさまだあ!

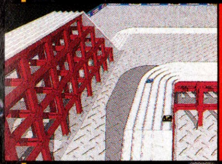

◀鉄筋コース
見るからにアップダウンが激しい。トルク重視だぜ。

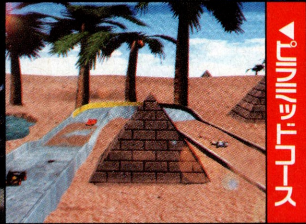

◀ピラミッドコース
砂漠の中のようなピラミッドコース。どんなしかけが待っているか、今から待ちどおしいぜ!

マンガのキャラも登場するぞ!

●土屋博士

●ミニ四ファイター

「レッツ&ゴー」のキャラが登場。ライバルに勝って、ナンバー1をめざすのだ。

SHINING SCORPION

アスキー・12月6日発売・9500円

チェックポイント④ ゲーム・オリジナルマシン それがシャイニング スコーピオンだ!!

ゲーム中に登場するオリジナル・マシン、シャイニング スコーピオン! こした先生がゲームのためにデザインし、TRFがモデル化したマシンをコンピュータに取り込んで作られたのだ。かっこいいぜ!

スピードで色が変わるぞ!

シャイニング スコーピオン最大の秘密! それがボディカラーの変化だ。Sスコーピオンの能力をどれぐらい使っているかで、色が変化。フルに使うと深紅になるぞ!

10〜30%

25〜60%

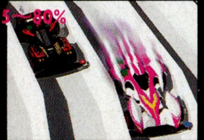

55〜80%

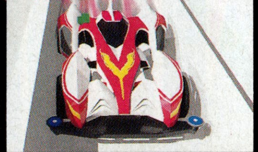

80〜100%

ブラックセイバーに勝つとゲットできるぜ!

ゲームでは、黒沢少年のブラックセイバーにレースで勝つと、土屋博士からSスコーピオンがもらえるのだ。

©こした てつひろ・小学館・テレビ東京／©1996 ASCII Corp.

コロコロ独占!!スクープ!

映画ドラえもん

日本一の18年連続映画化決定!

のび太のねじ巻き都市(シティー)冒険記

ひみつベスト5

"NOBITA'S ADVENTURES IN THE WINDUP CITY"

全国東宝系映画館にて

97年3月8日(土)大公開!!

同時上映作 ザ★ドラえもんズに決定

おもちゃの牧場を建設するため、小惑星にやってきたドラとのび太たち。ところが、ふしぎな事件がつぎつぎと…。そのひみつに迫ってみよう!

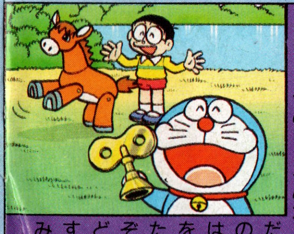

ひみつ1 新登場のひみつ道具「生命のネジ」の謎……!?

「生命のネジ」を使うと、人形やぬいぐるみが、生きて動きだす。第1号のパカポコをはじめ、生命をふきこまれた人形たちがぞくぞく登場。どんな活躍をするのか楽しみだ。

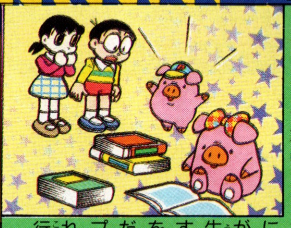

ひみつ2 頭のいいぬいぐるみピーブ誕生の謎……!?

ぬいぐるみの数をふやすため、ドラが出した「エッグハウス」に、カミナリが! そこで生まれたのが、すぐれた頭脳を持つピーブだ。妹ぶんのプピーも生まれ、ふたりの行動に注目!?

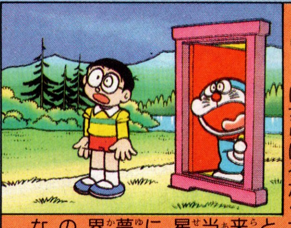

ひみつ3 ドラが福引きで手に入れたふしぎな小惑星の謎……!?

小惑星とは、火星と木星の間にちらばるたくさんの星クズ。ところが、未来の福引きで当たった小惑星は、大自然にめぐまれた夢のような世界だった。この星で、どんな事件が…?

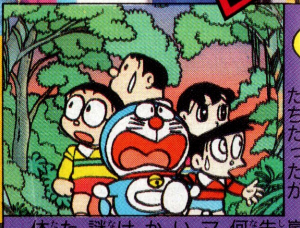

ひみつ4 神秘の森にひそむ姿なき住人の謎……!?

小惑星の探検にでかけたドラたちだったが、嵐に出会って失敗。まるで、何者かにジャマされたみたいだった。しかも、「出ていけ!」という謎の声。いったい、その正体は……?

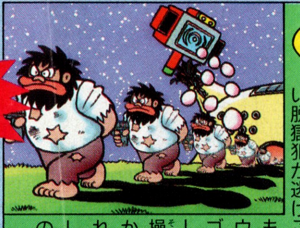

ひみつ5 「エッグハウス」で増殖したクローン悪人の謎……!?

ドラたちの小惑星に、恐ろしい脱獄犯が逃げこんだ。しかも、「エッグハウス」で「タマゴコピーミラー」を、勝手に操作。タマゴから悪人の群れが、飛びだした。大事件の予感が…!?

原作マンガは、コロコロ本誌に連載中!

映画ドラ 全作品を大紹介!!

今までも、ドラたちはさまざまな冒険をしてきた。その歴史を一挙公開!

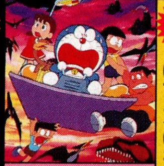

1 のび太の恐竜
白亜紀で、恐竜の子ピー助を守って大冒険。

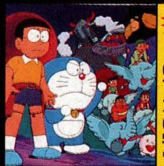

2 のび太の宇宙開拓史
遠い宇宙の星で、ドラとのび太が超人に!?

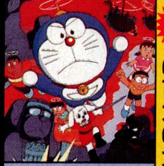

3 のび太の大魔境
ジャングルに隠された犬の王国で陰謀が!?

4 のび太の海底鬼岩城
深海底で、海底人と破滅の神が大戦争。

5 のび太の魔界大冒険
大魔王率いる悪魔から、魔法世界を守れ!

6 のび太の宇宙小戦争(リトルスターウオーズ)
ミニ宇宙人の星で、独裁者の野望と対決。

7 のび太と鉄人兵団
鏡面世界で、ロボット軍団を迎え撃て!

8 のび太と竜の騎士
地底世界で進化した恐竜人の目的とは!?

9 のび太のパラレル西遊記
妖怪世界を元に戻すため、西遊記の冒険へ。

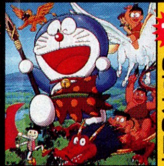

10 のび太の日本誕生
原始時代を支配する精霊王と大勝負!

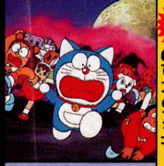

11 のび太とアニマル惑星(プラネット)
平和な動物の星を狙う、ニムゲの正体は?

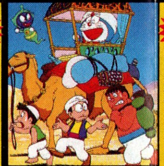

12 のび太のドラビアンナイト
アラビアンナイトの世界で、魔法合戦。

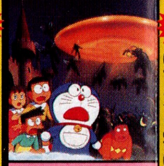

13 のび太と雲の王国
天上人が企てる、ノア計画の秘密とは?

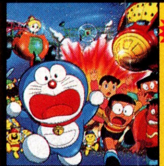

14 のび太とブリキの迷宮(ラビリンス)
大迷宮の謎を解いて、ロボット独裁者と対決。

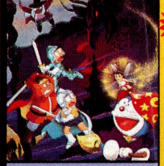

15 のび太と夢幻三剣士
夢世界で剣士に変身、妖怪相手に大暴れ。

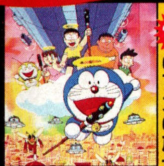

16 のび太の創世日記
のび太が創った新地球で、事件続出!?

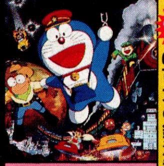

17 のび太と銀河超特急(エクスプレス)
SL型宇宙船で、銀河辺境へ。そこで…!

 イラスト/田中道明 レイアウト/藤田 正

地球の平和を守り抜け これが地球の守護神モスラだ!!

伝説の宇宙怪獣デスギドラが襲来！地球の自然を守るため、平和の使者モスラが戦うぞ!!

©1996 TOHO·TOHOEIGA

モスラ

成虫モスラの武器はりん粉攻撃だぞ！

映画STORY

かつてモスラによって地底に封印されていたデスギドラが復活してしまった！　口から火砕流撃弾を発し、森を火の海に変えるデスギドラ。このままでは地球は死の星になってしまう。成虫モスラと幼虫モスラが、空と陸の二面攻撃でデスギドラに戦いを挑む。フェアリーもエリアスと共にデスギドラを封印すべく戦うぞ！

モスラの仲間たち

モスラは、成虫、幼虫、フェアリーなど、仲間がたくさんいる。みんなで力を合わせて、悪にたちむかうのだ。

フェアリー

モスラ型の小怪獣。小さな妖精エリアスを乗せて飛びまわる。
翼長／30cm　体重／不明

▼幼虫モスラは、マユを作って、ニューモスラへと大変身するのだ。

▶インファント島の地下神殿で、巨大な卵から誕生する幼虫モスラ。

幼虫モスラ

成虫モスラが産み落とした卵から誕生。口から吐くマユ糸で敵をからめとり、動けなくしてしまう。
体長／25m　体重／3000t

成虫モスラ

地球の守り神。マッハ５で空を飛ぶ。
翼長／50m
体重／6000t

伝説の魔獣デスギドラをモスラが迎え撃つ!!

空から急降下でデスギドラに襲いかかる成虫モスラ！得意のマッハアタックだ!!

デスギドラ

6500万年前に地球に飛来し、地底に封印されていた凶悪怪獣。
全長／100m　体重／75000t

最強の守護神 天空を舞う！

最新映画「モスラ」は、12月14日(土)から全国東宝系劇場で公開されます。お楽しみに!!

坂井孝行先生激筆！マンガ『モスラ』167ページから連載スタート！

コロコロGP（グランプリ）in TAMA TECH 多摩テック

2大レース攻略大作戦!!

緊急開催が決定した秋のスペシャルレース、コロコロGPin多摩テック。2種目のレースで勝利をめざすキミに必勝作戦をアドバイスするぞ!!

サイクロンマグナム 9月20日ごろ発売!!

10月6日(日)
午前9時オープン!!
会場 多摩テック（東京・日野市）

攻略改造アドバイス

直線を高速で走ることだけ考えてマシンを作ろう！

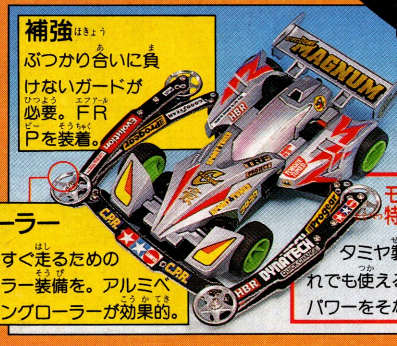

補強 ぶつかり合いに負けないガードが必要。FRPを装着。

ローラー まっすぐ走るためのローラー装備を。アルミベアリングローラーが効果的。

モーターの特別ルール タミヤ製ならどれでも使える。ハイパワーをそなえよう。

おすすめパーツベスト3

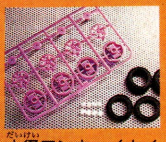

大径ワンウェイホイールセット（550円）も高速向きだよ。

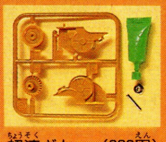

超速ギヤー（300円）は絶対にセッティングしたいパーツだ！

ジェットダッシュモーター（600円）は最高パワーを出すぞ。

作戦1 最速チャレンジレース攻略

直線コースを全力ダッシュ

ゴーカート用コースに全長50メートルの直線を設置。フェンスのないオープンコースだからマシン同士が激しくぶつかり迫力のレースになるぞ。ライバルをけちらしてゴールしろ。

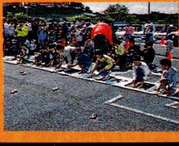

さわやかに爆走しよう!!

作戦2 サーキットレース攻略

カーブ、直線、アップダウンなど難関をのりこえてスピードを競うテクニカルなレースだ。走りがいたっぷりのコースだから、セッティングも万全にする必要があるぞ!

攻略改造アドバイス

ホイール
カーブではしっかりと踏んばり、直線ではダッシュ力にすぐれた性能を見せてくれる、小径タイプが有利だぞ!

ローラー
念を入れたローラー装備をほどこして、安定性を確実にそなえて完走をめざそう。前後に十分なパーツを!

モーター
公式レースで認められるタミヤ製モーター4種類の中から選ぼう。小径ホイールならレブチューンもいけるぞ。

おすすめパーツベスト5

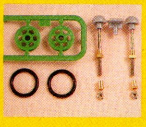

ショートスタビローラー(250円)はマシンの転倒をふせぐ安全パーツだ。

アルミリヤーマルチステー(300円)で後部にもローラーをセットしよう。

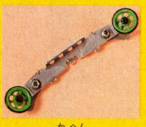

アルミ可変ダウンスラストローラー(350円)は丈夫さも性能もバツグン。

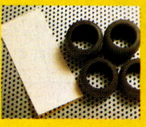

ローハイトショック吸収タイヤセット(350円)で下り坂も安定走行!

ナローワンウェイホイール(550円)なら、どんなセクションも安心だ。

全国で大反響!!キミはもう手に入れたか!?

SJC'96大成功記念!

フルカウルミニ四駆リアルメタルバッジ

4個セット 全員サービス

別コロ8月号での募集には本当にたくさんの応募ありがとう! 爆発人気に応えて、コロコロ超特製バッジをもう一度、応募者みんなに特別サービスするぞ!!

◀お気に入りの帽子にカッコよく着けようぜ!

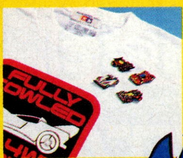

◀大人気マシンが4台もそろったバッジセットだ!

切手600円分で応募した人みんなに、おとどけします!(送料等130円含む。)

130ページで応募方法を発表!!

秋空の下で

これがコロコロGP特設サーキットだ!

一瞬たりともマシンを休ませてくれない、きびしいテクニカルコースだ。5周すると全長352メートル!

2 第1バンク 30度の坂を150センチの高さまで登る。そして一気に下る!

5 6連ウェーブ 左右のカーブが6回も連続。高度な安定性能が要求されそう。

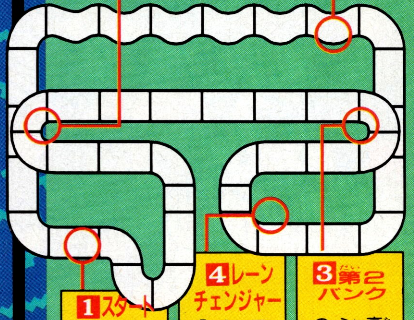

1 スタート スタート直後からカーブが連続。めまぐるしいレースの開始。

4 レーンチェンジャー アウトコースからインコースへレーンが入れかわる。

3 第2バンク 高さも角度も第1バンクと同じ。坂の下の左カーブに超注意。

■さらにくわしい情報は月刊コロコロ10月号で発表!

完成したサーキットを独占完全公開! 必勝をめざすなら絶対に見逃せないぜ。レース情報はコロコロでゲットだ!!

先行販売マシンは 超爆走 ブロッケンGスペシャルキットに決定!!

人気爆上昇中のFMマシンの特別キット。月コロ10月号で大発表だ!!

★出場レーサー大募集中!!

月コロ・別コロ、2号連続
超特別プレゼント企画!!
サイクロンマグナム
ブルーメッキボディ＋サイクロンマグナム特製テレカ
プレゼント!!
100名
どこにも売ってない特製グッズを当てちゃおう！
CYCLONE MAGNUM
月刊コロコロ９月号でお知らせした特製グッズプレゼント。今回はクイズの解き方をバッチリ教えるぞ。しっかりと解いて、どしどし申し込もう！
★クイズのヒントと応募方法は131ページに!!
■単行本のおしらせ
サイクロンマグナム
ミニ四駆BOOK
スーパージャパンカップ'96公式ガイドブック
CYCLONE MAGNUM
コロコロだからここまでできた!!
5大改造
公認改造ベスト20
新マシン&改造!
ド迫力情報を満載!!
ワンダーライフスペシャル
サイクロンマグナム
ミニ四駆BOOK
コロコロコミック特別編集
レイスティンガー、スピンコブラの改造もバッチリ紹介するぞ。
(620円・小学館)
SPIN COBRA
※書店にない時は注文して取りよせてもらおう。

©1996 HUDSON SOFT ©TAKARA1996 ※ミニ四駆はタミヤ模型の登録商標です。

のまんがスタートを記念して、爆外伝ワールド3大ポイントを大紹介。

ルド完全大公開!!

新アイテムの発売と共に、紹介してきた〝爆外伝IIストーリー〟のまんがが、爆連載開始！　まんがの前にこのページで爆外伝ワールドを激チェックだ!!

1 爆外伝ワールドにピンチか!!

ウインダムメイルが封印の門を守る

世界の安定を保つ封印の門を解き放とうとするバグラーたち。このピンチを、3体のウインダムメイルが必死に守り切ろうとするが。

ワールドが4つに分裂!!

バグラーたちの猛攻によりワールドの4大元素が、ついに分裂！　星は炎・風・地・水の4つの世界に分かれ消滅の危機を迎えた。このピンチを救う者とは一体…!?

2 しろボンのもとに勇者が集結!!

旅立つ三勇者!!

しろボンをリーダーに、旅立つ三人の勇者たち。炎・風・地・水のワールドで、それぞれ新しい戦士と出会い戦うぞ!!

▲元気者のしろボンが、鎧を装着して〝レオボンバーメイル〟に。

◀鷹の鎧を身にまとうイーグルボンバー。

▶船の守護像がシャークボンバーに転生。

超パワーの魔神たちも激登場

炎の魔神はもちろん、風・地のワールドでは新魔神も登場するぞ。

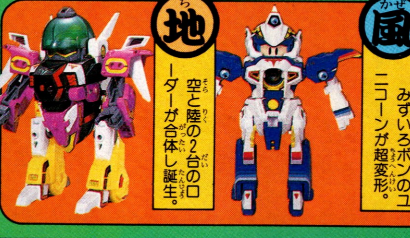

風　みずいろボンのユニコーンが超変形。

地　空と陸の2台のローダーが合体し誕生。

炎の魔神

レオ・シャーク・イーグルの三勇者の勇気が1つになり、巨大な魔神に。

撮影協力／タカラ　撮影／森文孝・川上裕生　イラスト／三鷹公一

©1996 HUDSON SOFT

ボンバーマンVS凶悪たちの激闘を再現した最強

爆外伝II まんが化記念

爆外伝ワー

3 暴れまわる これが悪の軍団だ!!

復活した悪の力!!

邪悪な意志をもつバグラー一味がボンバーワールド制覇に立ちあがった。凶悪5人衆やドグーンを率いて、しろボンたちの行く手をはばむぞ!!

▶次から次へと邪悪な敵を送り込み、悪の世界を支配するボス。

▲一瞬にして辺りを焼け野原にする。炎を自在に操る原子機獣。

右から、ボンバーバズーカー、ハンマーボンバー、グレートボンバー、ジェットボンバー、レディボンバー。

「ボンバーマンビーダマン爆全集」(620円)激発売中!!

爆外伝I・IIが完全収録された大好評"爆全集"とまんがで、激闘をチェック!!

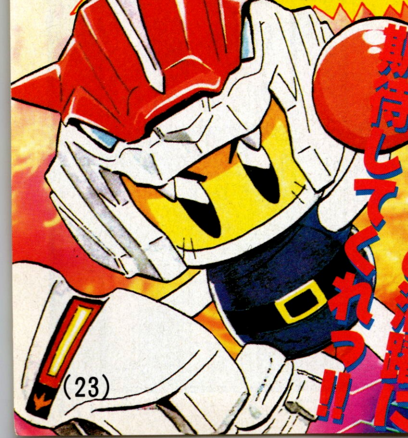

いよいよ67ページより激スタート!

『ボンバーマンビーダマン爆外伝』

大人気のレースえんぴつ、君は何種類持ってるかな!?

ミニ四駆レースえんぴつ爆走カタログ

レースえんぴつを使い、左のアートボードでプレイしよう。

トライダガーゴールドセット

パワーを自由にかえられる新シューター付き限定セット。(500円)

9月下旬限定発売!!

	X	ZMC
走行性能	11	12
安定性能	100%	100%

全国の玩具店で数量限定発売されるぞ！

シューターセット

レースえんぴつ2本・マシンけしゴム1個・シューター1個セット。レースえんぴつの基本的なアイテムが揃っているセットだぞ。(300円)

1 Vマグナム

	安定走行	走行性能
ノーマル	83%	8
改造	50%	10

2 トライダガーX

	安定走行	走行性能
ノーマル	66%	8
改造	50%	10

3 プロトセイバーJB

	安定走行	走行性能
ノーマル	66%	6
改造	50%	8

キャップセット

レースえんぴつ2本・マシンけしゴム1個・キャップ2個セット。すごろくなどで活躍するキャップは、全部で6種類揃ってるぞ。(300円)

4 Vソニック

	安定走行	走行性能
ノーマル	83%	8
改造	50%	8

5 スピンアックス

	安定走行	走行性能
ノーマル	83%	8
改造	66%	10

6 ビークスパイダー

	安定走行	走行性能
ノーマル	66%	6
改造	50%	7

クリアマシンセット

レースエンピツ2本・クリアマシンけしゴム2個セット(300円)

7 マグナムセット

	安定走行	走行性能
マグナムセイバー	66%	5
星馬豪	?	

8 ソニックセット

	安定走行	走行性能
ソニックセイバー	50%	4
星馬烈	?	

新シューターセット

レースえんぴつ2本・マシンけしゴム・シューター各1個(300円)

9 ネオトライダガーZMC

	安定走行	走行性能
ノーマル	50%	9
改造	66%	7

10 ブロッケンG

	安定走行	走行性能
ノーマル	66%	6
改造	50%	10

■データのみかた

走行性能…えんぴつのコマンド合計。
安定性能…振った時の+面が出る率。
?マークは、ライバルマシンの動きを左右できる特殊な能力を示します。

ほかにもあるぞ!! レースえんぴつグッズ!!

ミニ四駆レースノート 300円

レース下じき 200円

レーサーズBOXペンケース780円

資料提供／トミー　※ミニ四駆はタミヤ模型の登録商標です。

スペシャルふろく

爆走兄弟レッツ&ゴー!! 5IN1ステッカーアートボード激走プレイ集

一枚でバトル&ドレスアップが出来る!!

1枚のアートボードに、5つの楽しみがつまった"5in1"。この超お得ボードの遊び方を大紹介だ!!

1 激走アニメステッカー

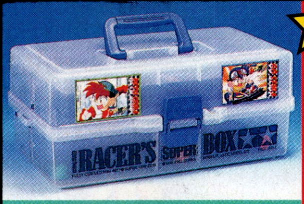

レーサーズボックスにピッタリなステッカーを貼って、レース会場でライバルを圧倒しよう。

ステッカー3種

2 レースえんぴつ最速ステッカー

まだえんぴつになってない新マシンの最速ステッカーで、友だちにブッチぎりの差をつけろ。

3 レーサーズBOXペンケース&チビヨンDUステッカー

バリエーション豊富なチビステッカーは、ペンケースにもチビヨンにもバッチリだぜ。

4 ペンシルケースGP

①このレースは、2人以上で遊べるぞ。
②参加する各プレイヤーは、ミニ四駆レースエンピツとキャップセットのキャップ、マシンを用意しよう。レースえんぴつを持ってない人は、最速ステッカーを貼って遊ぼうね。
③ゲームに入る前に、えんぴつにキャップを2つセッティングしよう。ただし、モーターキャップを使う場合は、1つだけしか付けられないぞ。また、キャップなしでプレーする時は、★マークのコマはそのまま進もう。
④ジャンケンで順番を決め、えんぴつの出目の数だけコマを進めて先にゴールしたら勝ち。

レースすごろく

▲モーターのキャップは、1つだけしか付けられないぞ!!

5 サイクロンバトル

①このバトルは、2人でプレーしよう。
②プレイヤーはシューターキャップとマシンけしゴムを用意。
③スタートからバトルチェックポイントを含み、3つのポイントを通過して先に相手の陣地に入ろう。
④ボードから落ちたら負けになるぞ。

バトルボード

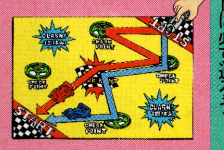

3ポイントを通過!!

バトルチェックポイントは必ず通ろう。

クラッシュ・エリアの注意

▲ちょっとだけなら入ってもセーフだぞ。

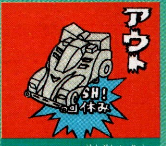

▲マシンが半分以上入ったら一回休みだ。

コロコロの超独占!!

㊙ポケモン・カードアイテム公開

発売が待ちどおしいポケットモンスターカードゲーム。今回は、まだどこにも載っていないカードを、ド〜ンと紹介するぞ!! このカードのために描かれたオリジナルイラストや、CGで描かれたポケモンなどが、いっぱい登場するから超楽しいのだ!!

① ポケモンカード

実際に戦うためのカードだ。各カードには一種類のポケモンが描かれていて、そのポケモンの能力や技で、相手のポケモンを倒すのだ。ポケモンを戦わせるには、エネルギーが必要だよ!

ゼニガメ

オリジナル

▶相手をマヒさせる『あわ』や、敵の攻撃のダメージが0になる『からにこもる』などの技が使えるのだ。

ジュゴン

▶『れいとうビーム』攻撃が成功すれば、相手をマヒ状態にできる。普段、住んでいる水中の姿がカワイイ!!

オリジナル

ゴースト

◀敵をねむり状態にする『さいみんじゅつ』などの攻撃が得意。CGがリアルで不気味だね!!

CG

©1995 Nintendo／クリーチャーズ／ゲームフリーク

② トレーナーカード

戦いを有利に進めるためのカード。ポケモンを回復させたり、パワーアップさせたりできる。

ポケモンいれかえ

戦っているポケモンと出番を待っているポケモンを、すぐに交換できるアイテム。タイミングを考えて使おう!!

にせオーキド博士

▶相手の手札カードを総入れ替えさせるから、敵の戦術を変えさせることができる。不意をつく時に使おう!!

突風

▶相手が出してきた苦手なポケモンを、勝手に相性のいいポケモンと入れ替えることができる。

メンテナンス

▶自分の手札カードをカードの山にもどし、新しいカードを取ることができる。カードの入れ替えの時に便利だよ。

③ エネルギーカード

ポケモンカードは、エネルギーカードの枚数によっていろんな攻撃ができるようになるぞ!!

▲『ノーマル』2個分のエネルギーだ。

ポケットモンスターカードゲーム

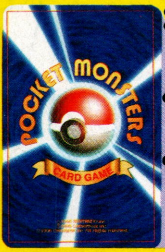

●制作/クリーチャーズ、発売/メディアファクトリー、10月下旬発売、1セット60枚入り価格1,300円。全102種。

▲ヒトカゲ：『ひっかく』や『ひのこ』などの攻撃で戦う進化ポケモン。

▲ドードー：一度に複数のダメージを与えることができる技を持つ。

▲マルマイン：自分できぜつして、エネルギー2個分に変身できる。

▲ディグダ：地中に生息して、『あなをほる』や『どろかけ』で攻撃。

※カードのデザインは、変更される場合があります。

超人気につき…
2本立て
えっ
■ギャグ決定版■
ヤスザキ漫画家デビュー!
PILAT
製図用
※2本目の主人公はワタナベだって…!?

このマンガは35ページにつづきます。よろしくネ。
一本目!!
学級王
樫本学ヴ
ヤマザキ
—YAMAZAKI SPECIAL—
めざせ1000万部!!
CLASS KING
次のページは「ワタナベ軍団超名鑑」
定価/400円
CORO CORO COMICS
学級王 ヤマザキ 1
人生はちびし〜のだ!
樫本学ヴ
第①巻が人気絶頂!
コミックス②巻10月末発売!!

学級王ヤマザキスペシャル

ワタナベ軍団超名鑑

ヤマザキのピンチを救ってくれる家来たち（ワタナベ軍団）を大紹介。君は誰のファンかな!?

秘密があきらかに!!

No.1 イヌ ワタナベ

特長 ワタナベ軍団のリーダー。ヤマザキのピンチには一番にかけつける。

好物 プリン

出演度 ★★★★★

ヤマザキに変装して、影武者として活躍することもある…。

一日に何度もウンチをするので、こんな結果になることも。

No.2 サル イケタニ

特長 ヤマザキのおかかえ運転手。いろいろな乗り物で運んでくれるぞ！

好物 バナナ

出演度 ★★★★

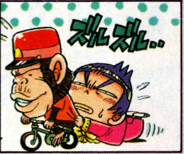

自動車がないときは、三輪車で移動するよ…!?

No.4 ハト オカムラ

特長 王国の秘密文書を運ぶ伝書バト。ただし、飛べないのが欠点だ!!

好物 マメ

出演度 ★★

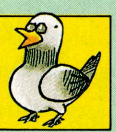

こいつがいれば、けいたい電話はいらないのだ！

No.5 ペンギン ナカモト

特長 ヤマザキの悩みやストレスを解消させて、気分をすっきりさせる。

好物 コンビニ弁当

出演度 ★★★

おもいっきりなぐれば、気分もスッキリなのだ。

No.3 ワニ イカリヤ

特長 ボディーガードとして活躍。一日中、影からヤマザキを見守る。

好物 あんパン（つぶあん）

出演度 ★★

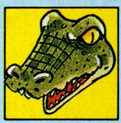

たとえトイレの中でも、ヤマザキを守り続ける。

◎名鑑のほかに、おまけコーナーもあるよ。じっくり読んでくれ！

おまけ1 超アホアホヤマザキあいさつ

こんなあいさつをすれば、君も学校の人気者だぞ…!?

君もつかおう!!

パイなら

人と別れるときにはこのポーズで「パイなら」。

オッパイよう

朝のあいさつはこれ。パイならと少し違うよ！

ヤマザキーック

頭にきたやつには、いきなりこのキックだぜ!!

イラスト／樫本学ヴ、デザイン／HEART、協力／学級王ヤマザキ委員会

○出演度の星マークの数は多いほど漫画に登場する可能性も高いということです。
No.6 ライオン コバヤシ
特長 その迫力のうなり声で、めざまし時計がわりにヤマザキをおこすのだ。
好物 人間（生きたままの）
出演度 ★
あさ～
ちゃんとおきないと、食べられちゃうぞー!!
No.9 アライグマ フクナガ
特長 王国のせんたく係。どんなよごれも、彼にかかればピッカピカ!!
好物 ラーメン（とんこつ）
出演度 ★★
まるでクリーニング屋さんに頼んだように、きれいになる。
ゴシゴシ
ウンチをした後に、おしりをふくのも彼の役目なのである。
No.10 ウシ ハセガワ
特長 おいしい料理をつくってくれる名コック。和風も洋風もおまかせ!
好物 草（無農薬物のみ）
出演度 ★★★
ときには自分の肉や牛乳で、もてなすことも。
No.7 ウサギ タカハシ
特長 ヤマザキが悲しいときやつらいとき、いっしょに泣いてくれる。
好物 野菜サラダ
出演度 ★★★
あんまり泣くので、タカハシの目はまっ赤だよ。
No.11 アルマジロ エンドウ
特長 ヤマザキがサッカーやドッジボールなどをやるときにボールに変身。
好物 オニギリ（ツナ）
出演度 ★
いいかげんにけっても、思いのままに動くぞ!!
No.8 ゾウ ツカハラ
特長 体じゅうのコリやいたみをとってくれる、プロの指圧マッサージ師。
好物 高級マスクメロン
出演度 ★★
バキ ボキ
気をぬくと、ふみつぶされるので注意が必要!?
ヤマザキファミリー
家族についてもこっそり教えよう!!
おばば（祖母）
特長 ヤマザキの身のまわりの世話をする。バカ力があるぞ!
好物 おばば特製カレー
出演度 ★★★★★
おじじ（祖父）
特長 超便利グッズを発明する。なぜかお墓の下に住んでる。
好物 ハンバーガー
出演度 ★★★
おまけ2
爆笑道具ヤマザキグッズ
学校生活を楽しくするための必需品。売ってないぞ!
辞書べんとう
国語辞典
辞書のケースに入った弁当箱。ボリュームあり
ヤマザキうんち
ヤマザキがしたかわいいウンチ。弾力性があるぞ。
ぼくじゅうコーラ
習字のぼくじゅうと思わせて実はコーラ入り!!
ほしいだろ!!

超パワフル爆走RC大懸賞
33ページのハガキで応ぼしよう！
1 R/C 6.0V ジェットターボ・ニンジャレーシングバイク 3名㊅
2 R/C 6.0V ジェットターボ・リバウンド 3名㊅
3 爆走兄弟レッツ&ゴー!! R/C Vマグナム・Vソニック 3名㊦（どちらか1つ）
4 R/C ワイルドバチュラー 3名㊁
5 R/C サンダーショッカー 3名㊁
6 サターンソフト デカスリート 3名㊓
7 電撃！イライラ棒 2名㊉
8 バトメンCコード サイクロン 3名㊦
9 チョロQ 20名㊉（3車種1セット）
10 PSソフト ファイティングイリュージョン K-1グランプリ 3名Ⓔ
11 クラッシュエアホッケーDX 3名㊓
12 ガメラ2 DX変形大怪獣ガメラ 3名㊇
13 しゃべ録シャベッチ 6名㊦
14 3OX 3名㊉
15 ジグソー300ピース ラージ 爆走兄弟レッツ&ゴー!! フルカウルミニ四駆大集合！ 3名㋐
16 B-DAMAN ユニコーンボンバー・ローダー 6名㊉（モーター・電池は付きません）
17 フルカウルミニ四駆 ブロッケンG 10名㊐
18 B-DAMAN スーパーボンバーマン オレンジボンバーマン（リターンスペシャル） 12名㊉
19 B-DAMANウイニングアーマー みずいろ・むらさきボンバーマン 4名㊉（どちらか1つ）
20 リアルミニ四駆 スピンコブラ 10名㊐（走行はしません）
最新ホビー大集合!!
抽選で当たるよ!!
※雑誌公正競争規約の定めにより、この懸賞に入賞された方は、この号の他の懸賞に入賞できない場合があります。
賞品提供／㋐＝天田印刷加工 Ⓔ＝エクシング ㊓＝エポック社 ㊓＝セガ・エンタープライゼス ㊅＝大陽工業 ㊉＝タカラ ㊐＝田宮模型 ㊦＝トミー ㊁＝ニッコー ㊇＝バンダイ ©HUDSON SOFT ©こしたてつひろ・小学館・テレビ東京

別冊コロコロSpecial 10月号 読者アンケート

（アンケートの答えは、懸賞の抽選には影響ありません。）

1.あなたは何年生ですか？

①小一以下　②小二　③小三　④小四　⑤小五　⑥小六　⑦中一

⑧中二　⑨中三　⑩高一以上

2.あなたは、月刊コロコロコミックを毎月買っていますか。次のうちから１つに○をつけてください。

①毎月かならず買う　②ときどき買う　③買ってない

3.次にあげる雑誌のなかで、１番よく読む雑誌に◎を、２番目によく読む雑誌に○をつけてください。

①学年別学習雑誌　②月刊コロコロコミック　③週刊少年ジャンプ

④週刊少年サンデー　⑤週刊少年マガジン　⑥コミックボンボン

⑦月刊少年ジャンプ　⑧月刊少年マガジン　⑨少年ガンガン

⑩少年王　⑪週刊ファミ通　⑫ゲーム・オン！　⑬少年A

⑭Vジャンプ　⑮その他（　　　　　　　　　　）

4.今月号の新作漫画の感想をあてはまるだけ番号で書いてください。

ビーダマン爆外伝（　　　　　　　　　　）

映画原作モスラ（　　　　　　　　　　）

ミンミンただいま修行中（　　　　　　　　　　）

ゴセンゾくん（　　　　　　　　　　）

ワンパク悪魔コタン（　　　　　　　　　　）

プラモキング・ガングスター（　　　　　　　　　　）

見参！いかづち丸（　　　　　　　　　　）

①絵が見やすい。②絵が見にくい。③話がおもしろい。④話がつまらない。⑤話がわかりやすい。⑥話がわかりにくい。⑦キャラクターをもっと増やしてほしい。⑧キャラクターが多すぎる。⑨早く次回作を読みたい。⑩もう次回作は読みたくない。⑪話が長すぎる。⑫話が短かすぎる。⑬話の長さがちょうどいい。

5.別コロ10月号で一番笑ったページ、かっこよかったページ、感動したページを教えてください。

笑ったページ	（　　）ページ （　　）コマ目	かっこよかったページ	（　　）ページ （　　）コマ目	感動したページ	（　　）ページ （　　）コマ目

COROCORO SPECIAL

★左のアンケートに答えてから、ハガキを出してください。

★ハガキの表に、かならず50円分の切手をはってください。

しめきり・9月30日（当日消印有効）

発表・別冊コロコロスペシャル12月号（10月30日頃発売）

郵便はがき

101-01

ここに50円分の切手をはってください。

東京神田郵便局
私書箱93号

小学館

別冊コロコロコミックSpecial

大懸賞
⑩係

017109

★別冊コロコロコミックスペシャル10月号のなかで、いちばんよかったもの1つに◎印を、次によかったもの2つに○印をつけてください。

①ザ・ドラえもんズ銀はがし ②サイクロンマグナム猛ダッシュポスター ③シャイニングスコーピオン4大チェックポイント ④映画ドラえもんねじ巻き都市冒険記ひみつ5 ⑤これが地球の守護神モスラだ！ ⑥コロコロGP2大レース攻略大作戦 ⑦ビーダマン・ビースピ登場 ⑧爆外伝ワールド完全大公開!! ⑨ミニ四駆レースえんぴつ爆走カタログ＆5in1ステッカーアートボード激プレイ集 ⑩ポケモンカード㊙アイテム公開 ⑪学級王ヤマザキ ⑫ビーダマン爆外伝 ⑬ミニ四ファイターV ⑭爆走兄弟レッツ＆ゴー ⑮映画原作モスラ ⑯星のカービィ ⑰スーパーボンバーマン ⑱ランポ ⑲スーパーマリオくん ⑳おどろき桃の木笑店街 ㉑ミシミシただいま修行中 ㉒カンニンGOOD ㉓ゴセンゾくん ㉔ワンパク悪魔コタン ㉕プラモキングガングスター ㉖見参！いかづち丸 ㉗宇宙フレンドモジャ公

住所	〒□□□-□□ 都道府県 市郡
	でんわ（　　）―（　　）―（　　）
名前	（男・女）
（32ページ） 爆走RC大懸賞	ほしい品物の番号 番

▶切り取り線

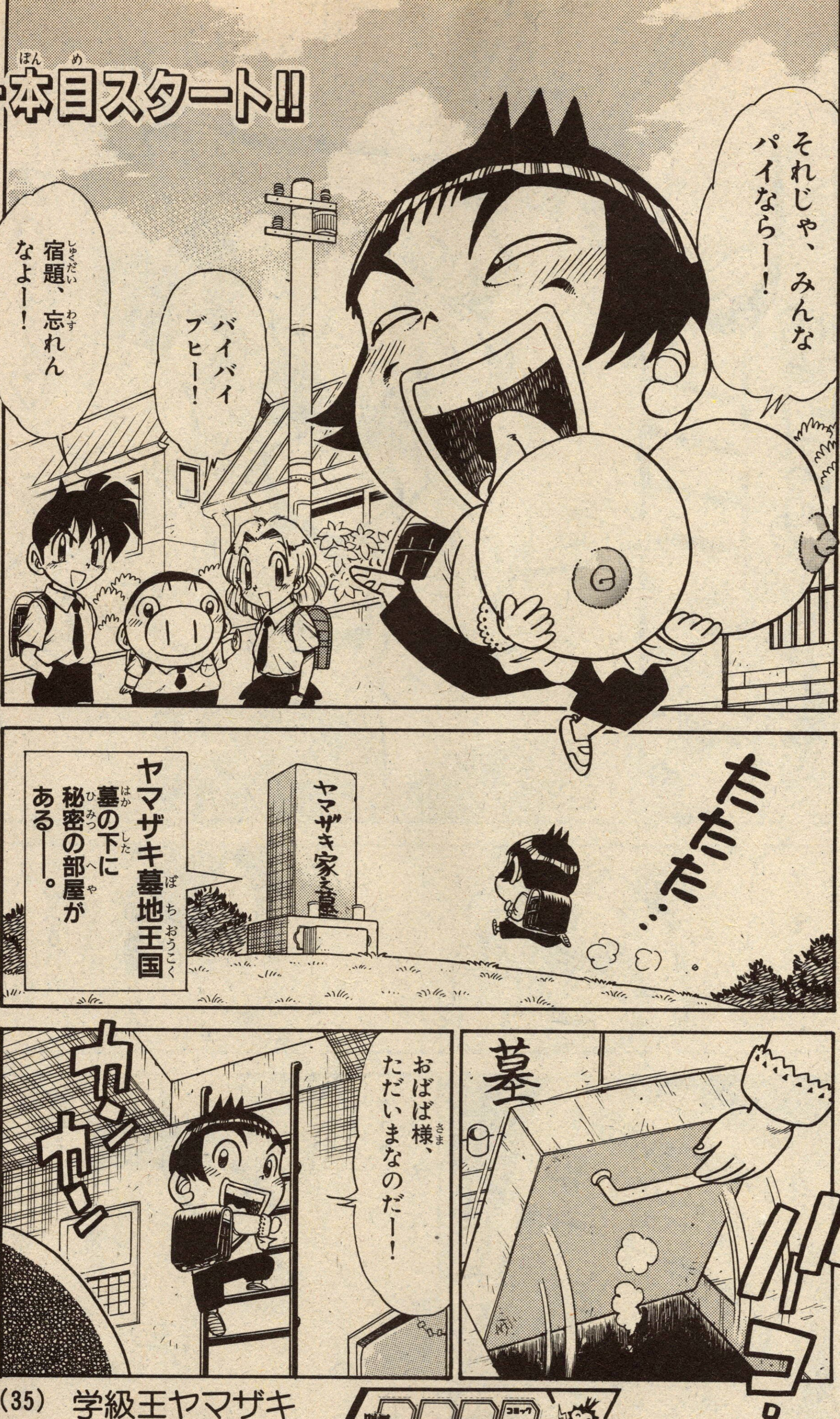

■今回もヤマザキの野望が爆発するぞ〜〜〜!?

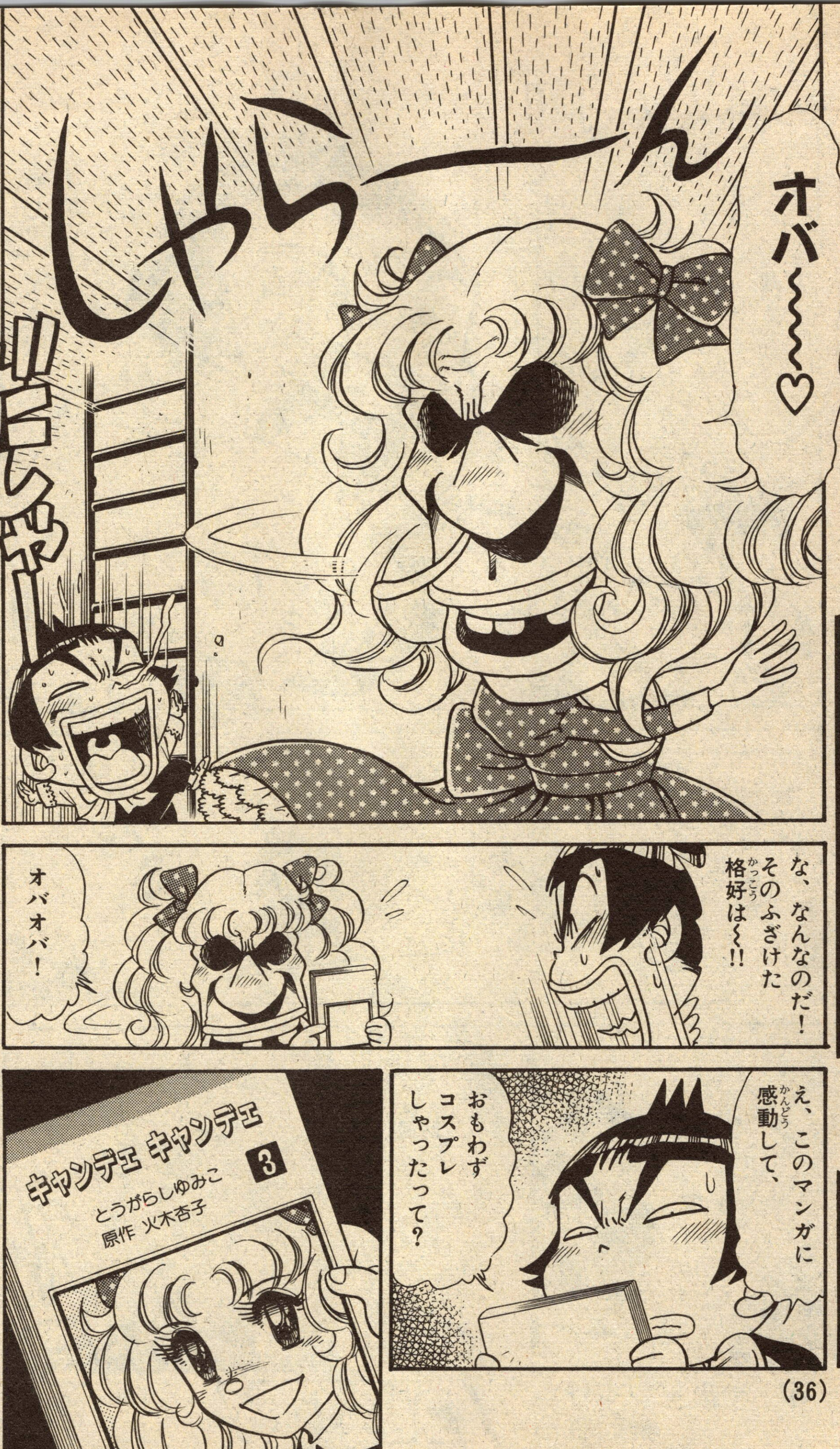

てんとう虫コミックス 学級王ヤマザキ 第1巻 発売中

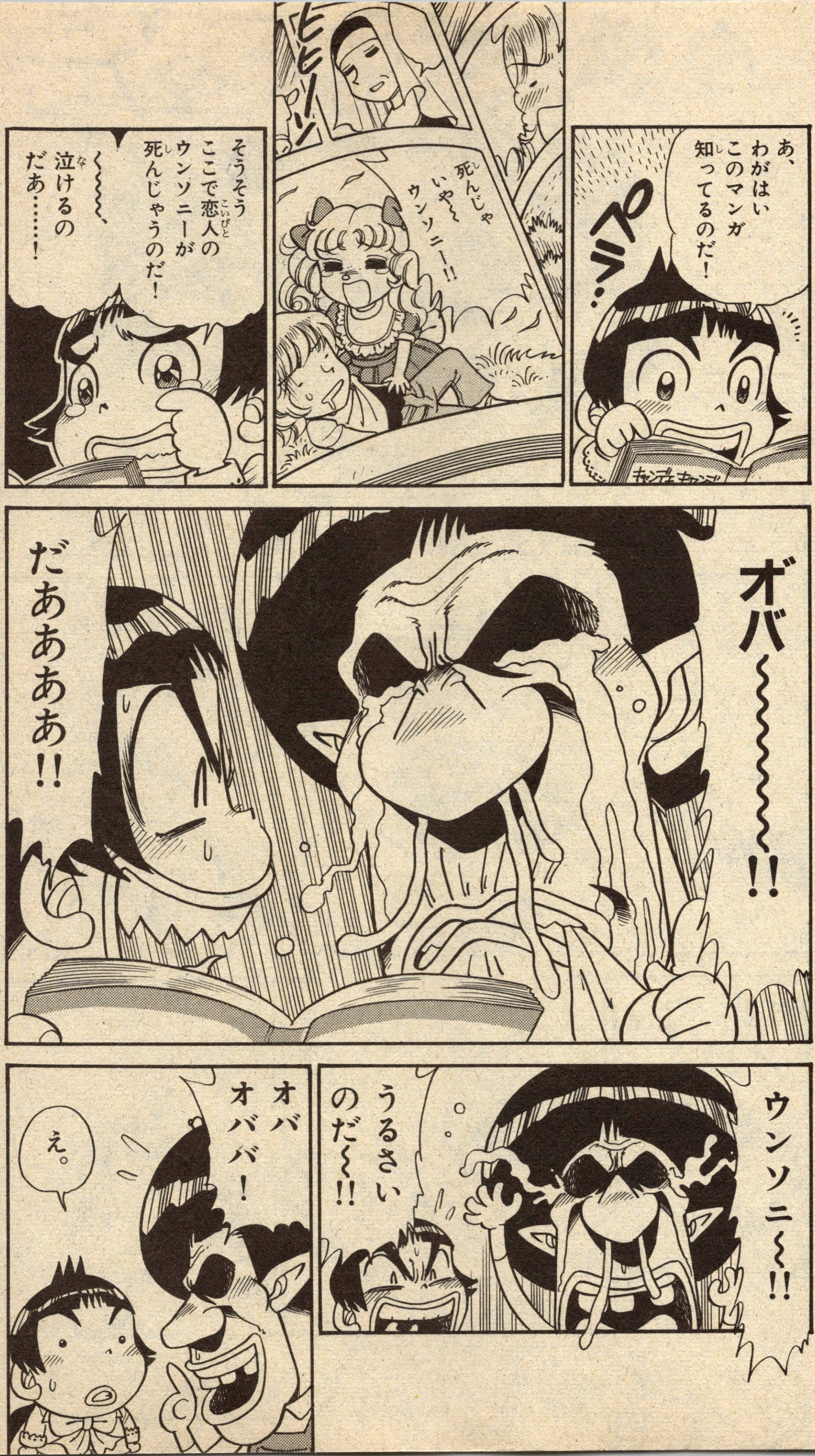

別冊コロコロコミックSpecial
12月号
ド級学園ギャグマンガ!!学級王ヤマザキ
定価400円
10月30日発売

学級王ヤマザキ

月刊コロコロコミック 10月号
かとうひろし先生 感動新連載!!
『駆けろ!大空〜はるかなる甲子園〜』
9月14日発売

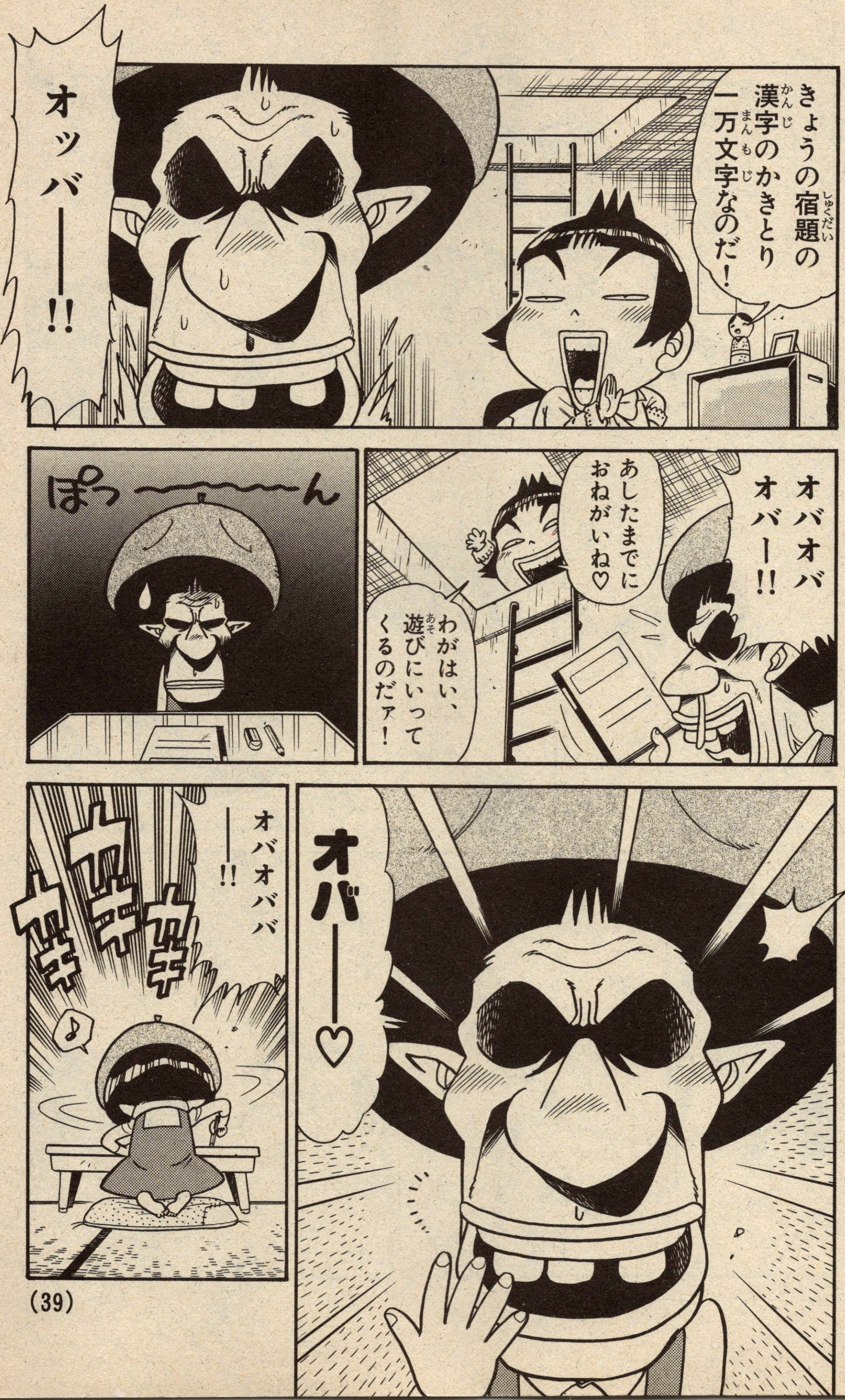

きょうの宿題の漢字のかきとり一万文字なのだ！
オッバーー!!
オバオバ オバー!!
あしたまでにおねがいね♡
わがはい、遊びにいってくるのだァ！
ぽっ〜〜〜ん
オバーー♡
オバオババーー!!
カキカキ
カキカキ
♪

◎ギャグ大臣・樫本学ヴ先生にはげましのお便りを出そう！

〈あて先〉
〒101-01
東京神田郵便局私書箱93号 小学館
別冊コロコロ 樫本学ヴ先生係

別冊コロコロコミックSpecial
12月号
10月30日発売

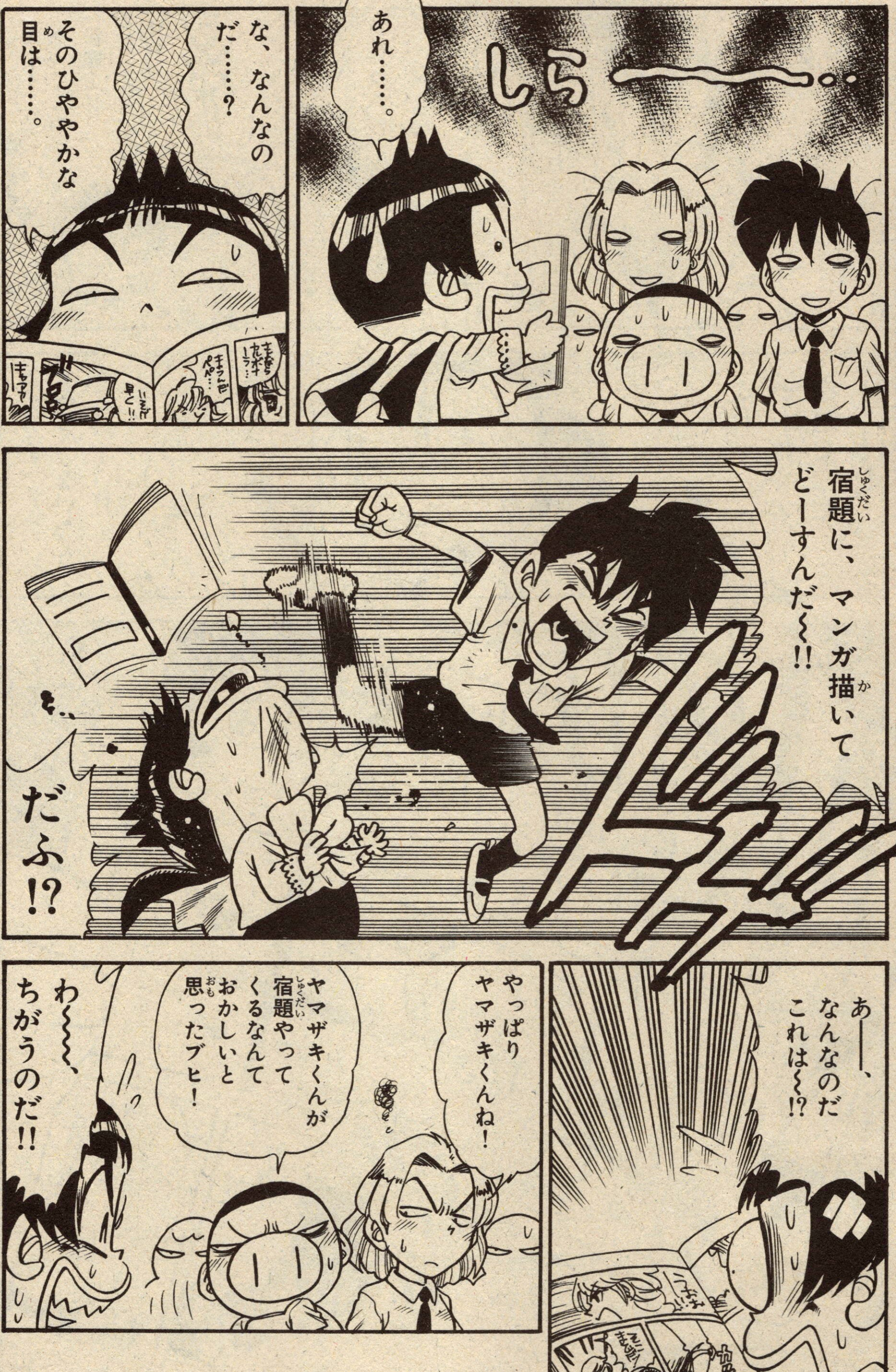

てんとう虫コミックス バーブー赤ちん①〜④発売中

究極学園ギャグまんが!!

別冊コロコロコミックSpecial
12月号
スーパーファミコン
SFCギャグスーパーマリオくん
定価／400円
10月30日発売

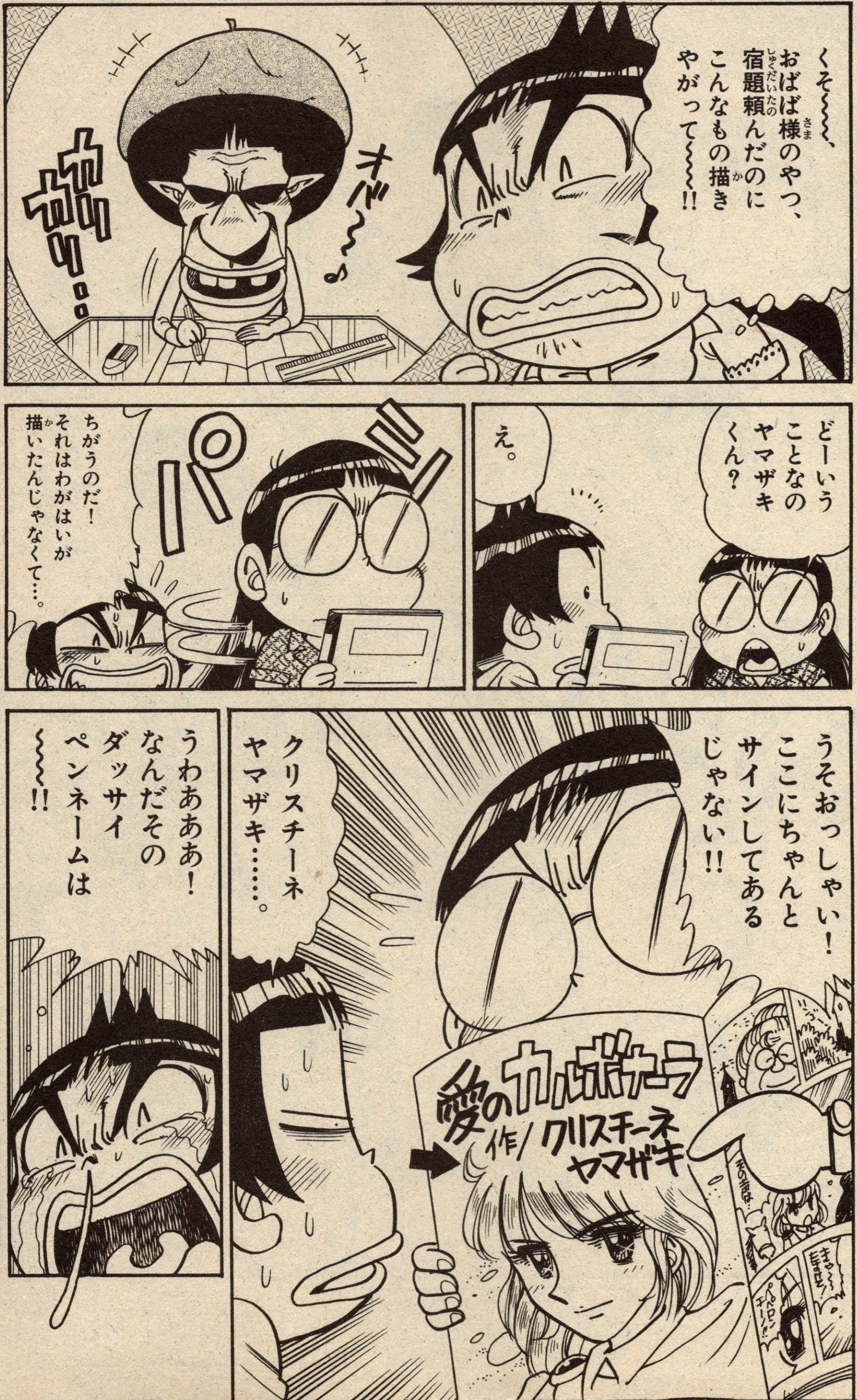

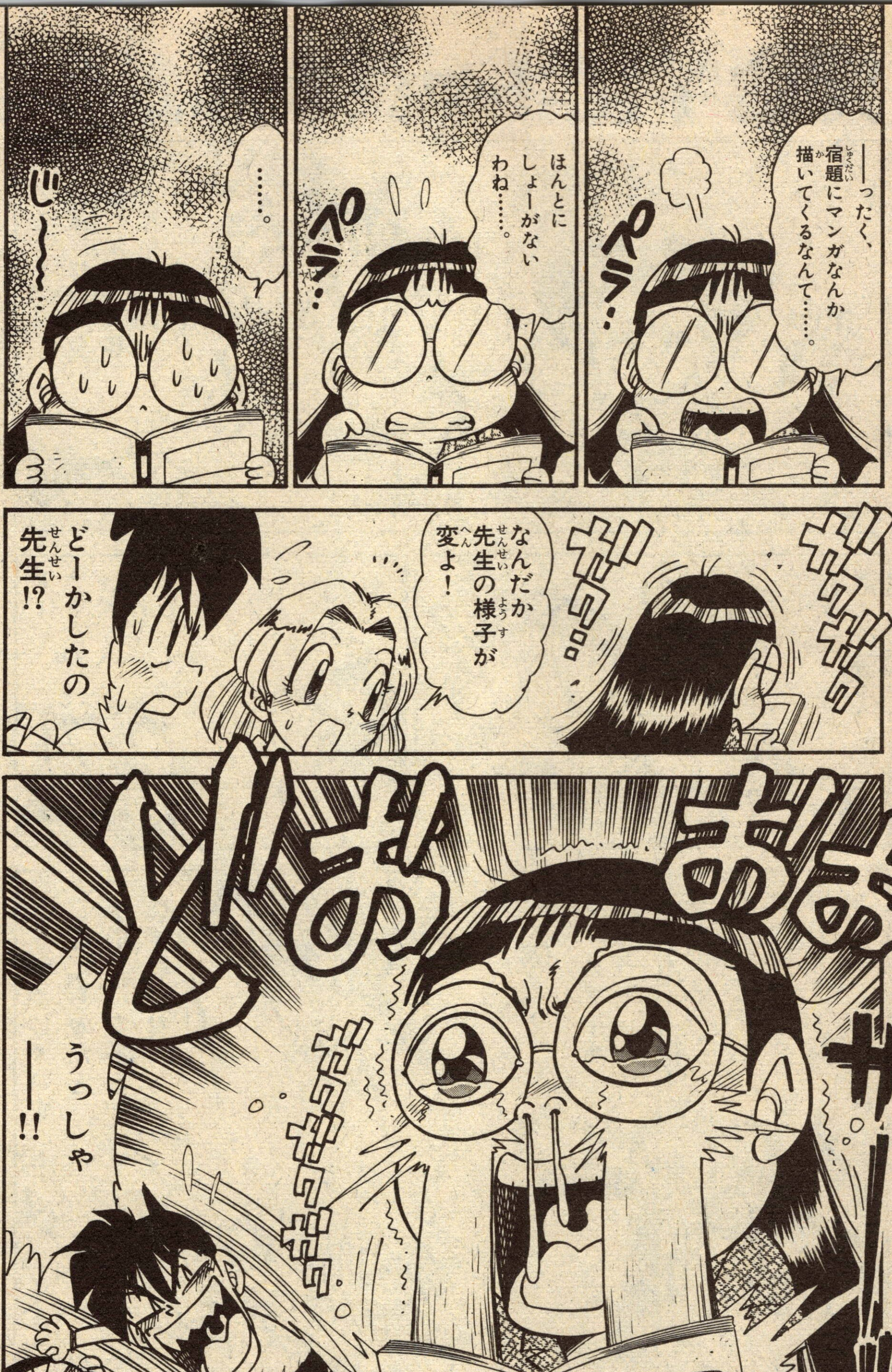
──ったく、宿題にマンガなんか描いてくるなんて……。
ペラ…
ほんとにしょーがないわね……。
ペラ…
……。
じ〜〜…
ガクガクガク
ガク。。
なんだか先生の様子が変よ！
どーかしたの先生!?
どおお　おお。。
ザ!!
ガクガクガクガク
うっしゃ──!!

別冊コロコロコミックSpecial
12月号 10月30日発売

ヤマザキにこんな悲しい感動マンガが描けるなんて……。
見直したブヒ！ヤマザキくん～！
タラ～～…
う、うけてる!!
ほんとに、これ……、ヤマザキくんが描いたの？
グス…
え。
ギク…
も、もちろんなのだ!!
オオ――――!!

●てんとう虫コミックス●

◎本がみつからない時は、本屋さんで注文して下さい。

定価400円

■ところが…。
一か月後。
カタカタ。。
ビーダマン
月刊 10月号 コロコロコミック
'96/No.123
カメラ2
第39回新人まんが賞
超大型新人
出る!!
大賞
愛のカルボナーラ
クリスチーネ ヤマザキ(12)
〈あらすじ〉イタリアの田舎町に生まれたカルボナーラの感動の生涯。
きみもクリスチーネ先生につづけ!!
作品評
●あまりの感動にわたしのおしりは、脱ぶんの嵐です!! 〈樫本遊ヴ先生〉
●かれはマンガの神様 首塚治虫先生の生まれかわりだ!! 〈昔賀 俊先生〉
●わずか12歳の小学生によって、今後のマンガの歴史はぬりかえられるだろう! 〈こちたてつひろ先生〉
●あまりのショックにわたしは旅へ出ます! 探さないでね…。 〈赤木たかお先生〉
月刊コロコロコミック

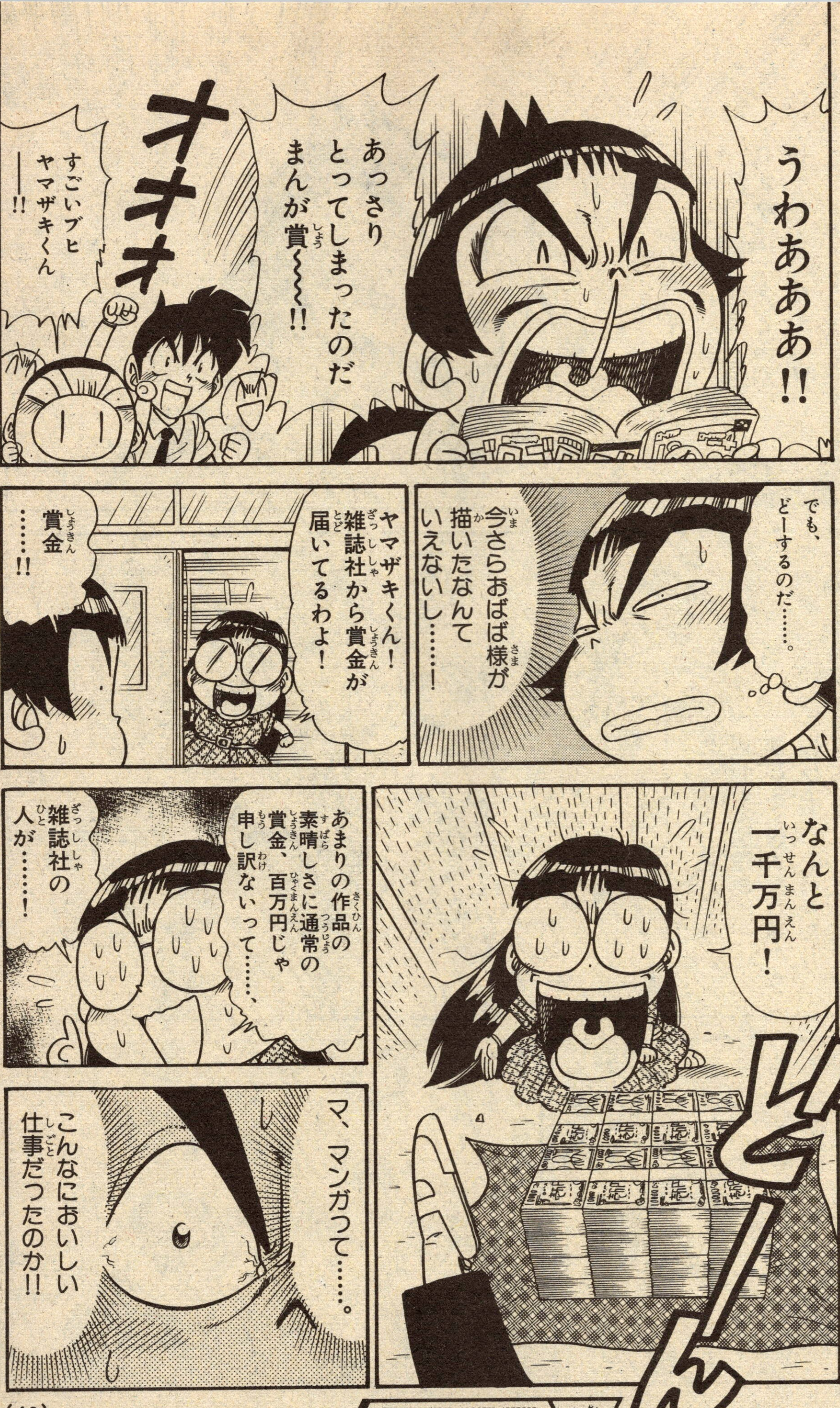

別冊コロコロコミックSpecial 12月号
爆破ギャグスーパーボンバーマン
定価/400円
10月30日発売

月刊コロコロコミック
10月号
ドラクエ ポケモン ステーショナリー ホビー 3大特報
9月14日発売

別冊コロコロコミックSpecial 12月号 10月30日発売

※アシスタントとして活躍するワタナベ軍団達。

てんとう虫コミックス 学級王ヤマザキ 第1巻 超ドアホ級学園ギャグ!! 発売中!!

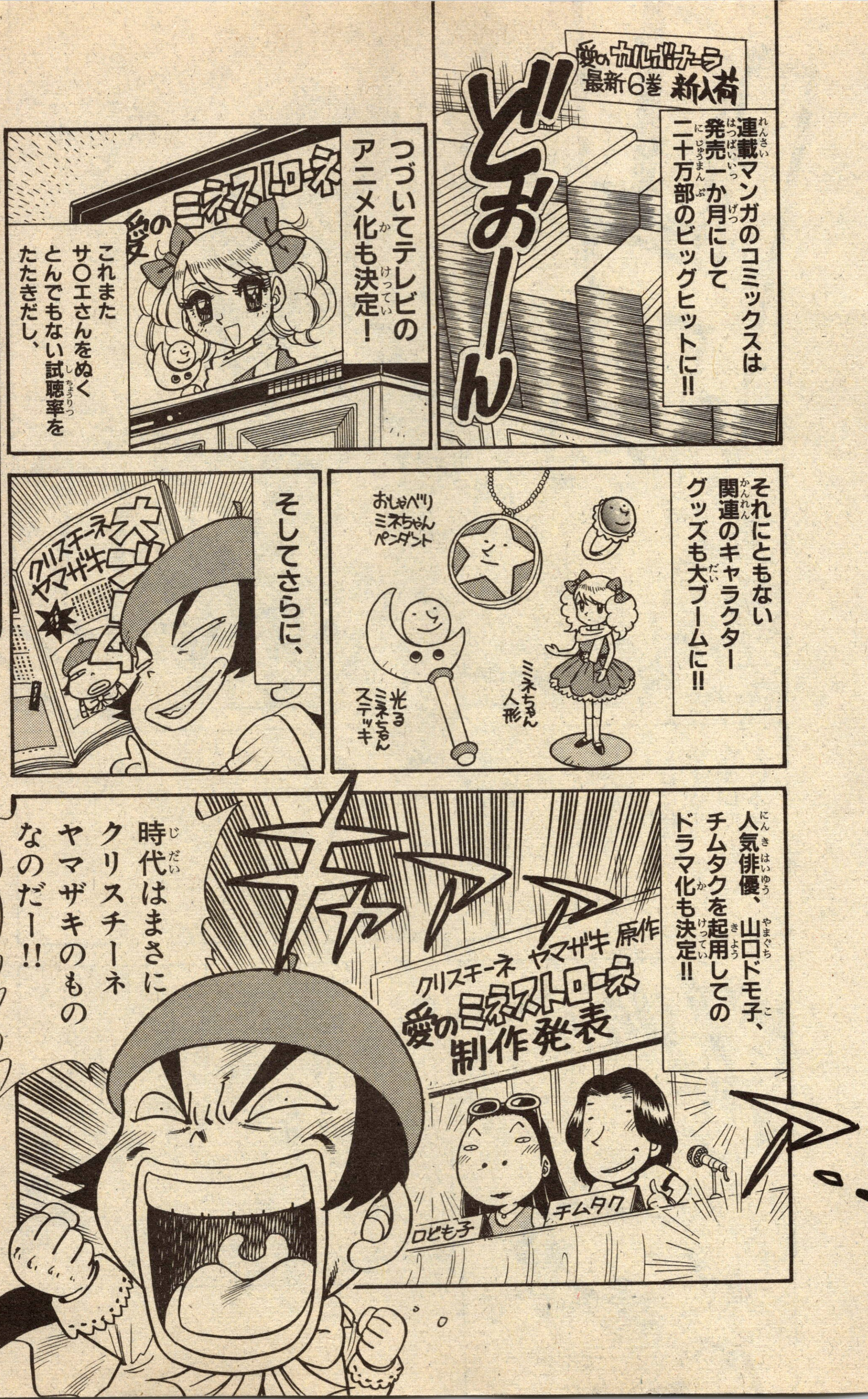

愛のカルボナーラ
最新6巻 新入荷
どどぉーーん
連載マンガのコミックスは発売一か月にして二十万部のビッグヒットに!!
愛のミネストローネ
つづいてテレビのアニメ化も決定！
これまたサ○エさんをぬくとんでもない試聴率をたたきだし、
それにともない関連のキャラクターグッズも大ブームに!!
おしゃべりミネちゃんペンダント
ミネちゃん人形
光るミネちゃんステッキ
そしてさらに、
クリスチーネヤマザキ
人気俳優、山口ドモ子、チムタクを起用してのドラマ化も決定!!
キャァァァ
クリスチーネ ヤマザキ 原作
愛のミネストローネ
制作発表
チムタク
時代はまさにクリスチーネヤマザキのものなのだー!!
ァ…

ヤマザキプロダクション
YAMAZAKI PRODUCTION
フフフ……、ついにプロダクションビルもおったてたし、
おばば様には益々バリバリ仕事してもらわないとな！
おっといけない！
きょうはゴロゴロコミックの〆切りの日だったのだ！
スケジュール表
23 フジTV出演
24 サイン会
28 ゴロゴロ〆切り
29 ヤンデー〆切り
30 スペリッツ〆切り
31 取材
おばば様！原稿のほうはどーなってるのだ!?

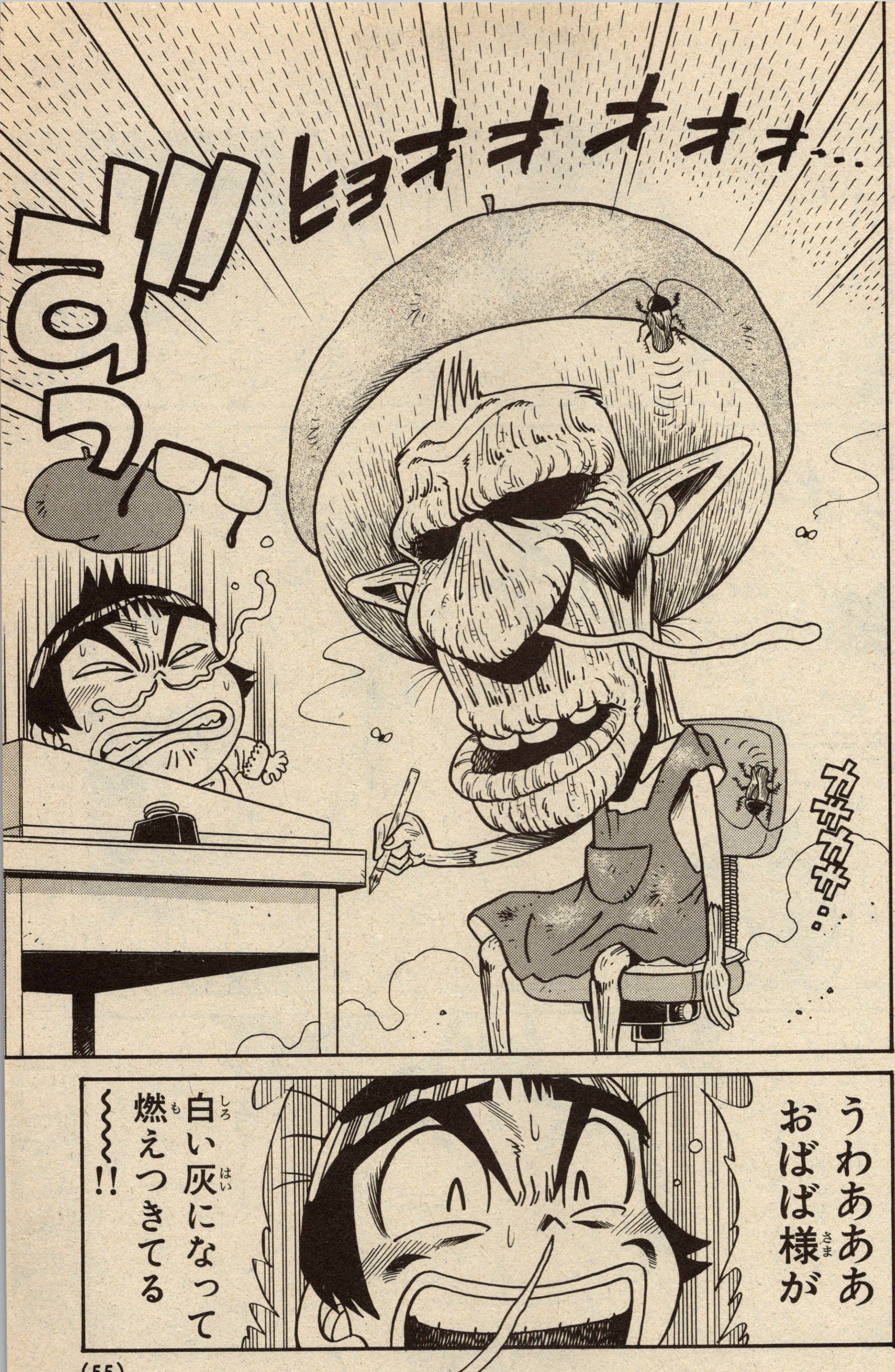
ヒョオオオオォ…
ずう…
カサカサ…
うわあああ
おばば様が
白い灰になって
燃えつきてる
〜〜〜!!

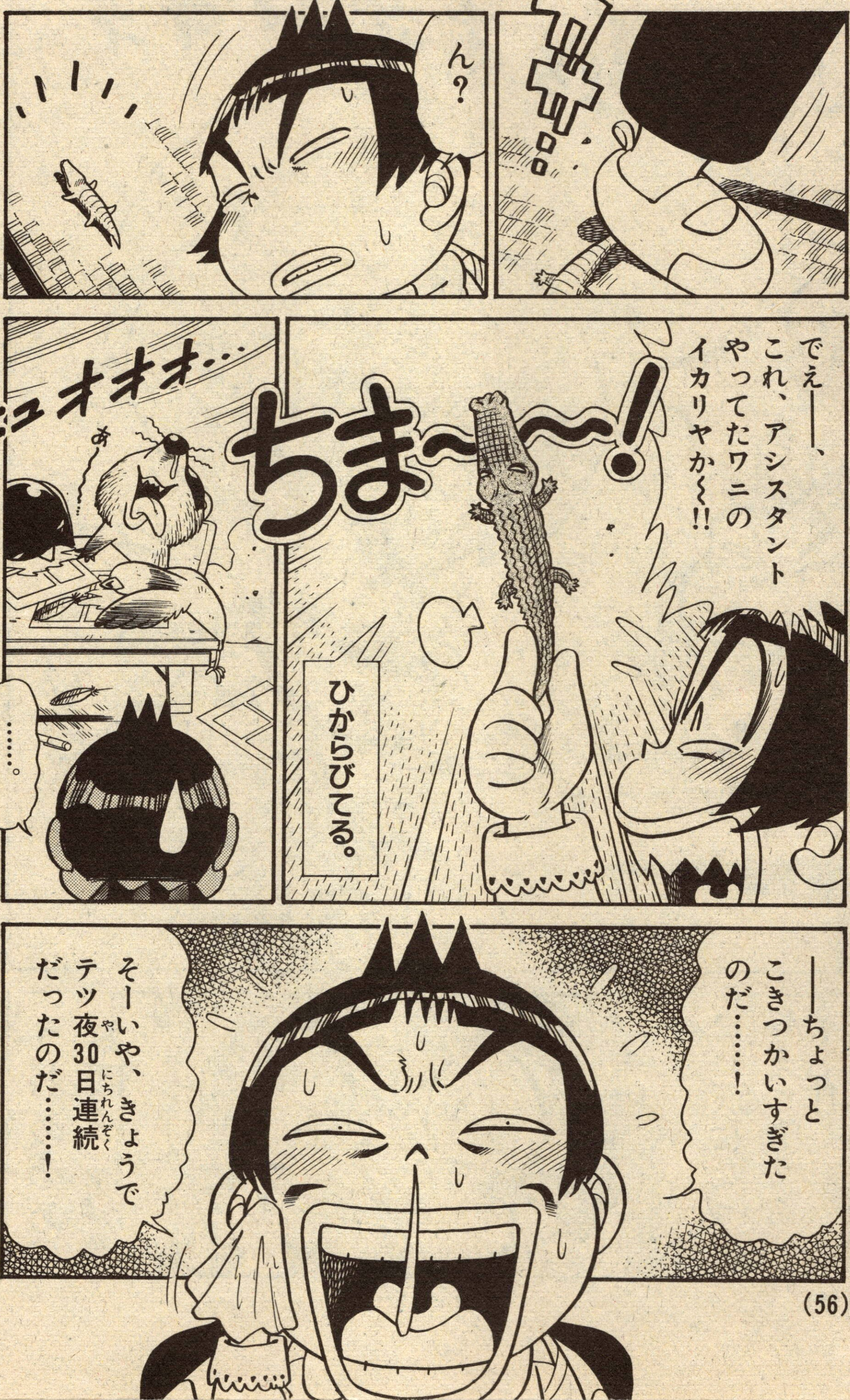

月刊コロコロコミック
10月号
どこ天 ニンテンドウ64超新作ソフト完全大速報!
9月14日発売

別冊コロコロコミックSpecial
12月号
ほのぼのギャグ星のカービィ
デデデでプププなものがたり
定価/400円
10月30日発売

★「学級王ヤマザキ」のにがお絵や感想を編集部までおよせください!!

〈あて先〉
〒101-01
東京神田郵便局私書箱93号　小学館
別冊コロコロ　学級王ヤマザキ係

別冊コロコロコミックSpecial
12月号 10月30日発売

◎いつでも快便・クリスチーネ ヤマザキ先生にはげましのお便りを！

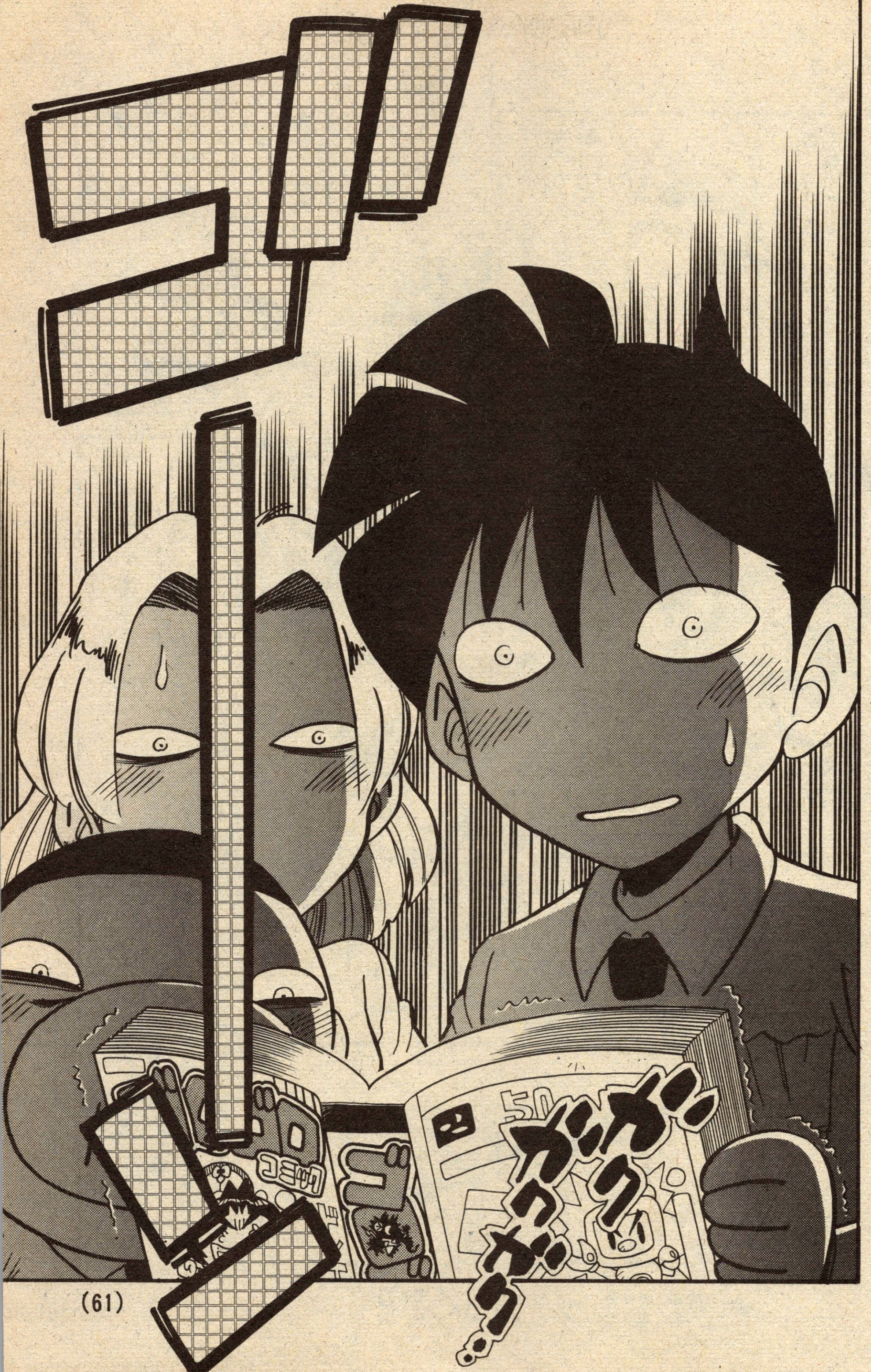
ゴゴ
ガクガク
ガクガク…

お。
さっそく読んでるねきみたち！
いや〜、今月号は特に力をいれて描いた力作なのだよ！
気に入ってくれた？
うわああああああああ!!
ぶちゅ
クリスチーネヤマザキ発売中！
ずぺーー!!
こーして、その日をさかいにヤマザキの人気は急落！それ以後クリスチーネヤマザキの名を雑誌で見ることはなかった──。
あの、これ次回作の原稿なんです。けど……！
めざせ二千万部
あんただれ？
ペロ…
編集長
ICE
マンガ界はきびしーー!!
← まだちょっとつづくぞ!!

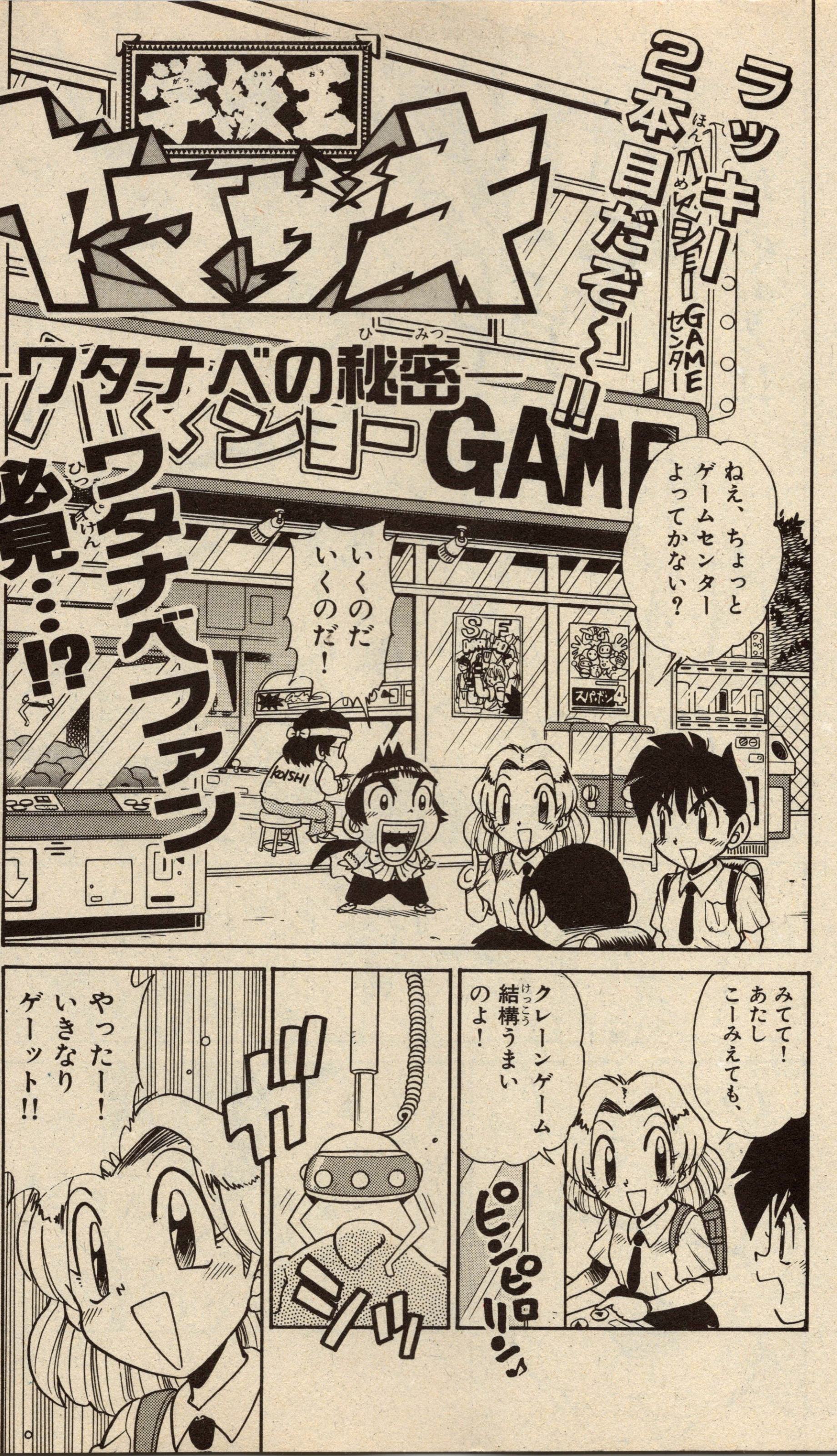

■クレーンゲームって楽しいよね!!

てんとう虫コミックス
宇宙フレンドモジャ公
第1巻
発売中

■クレーンゲームを見つけたら、よ～く観察して下さい。ワタナベがいるかも…!?

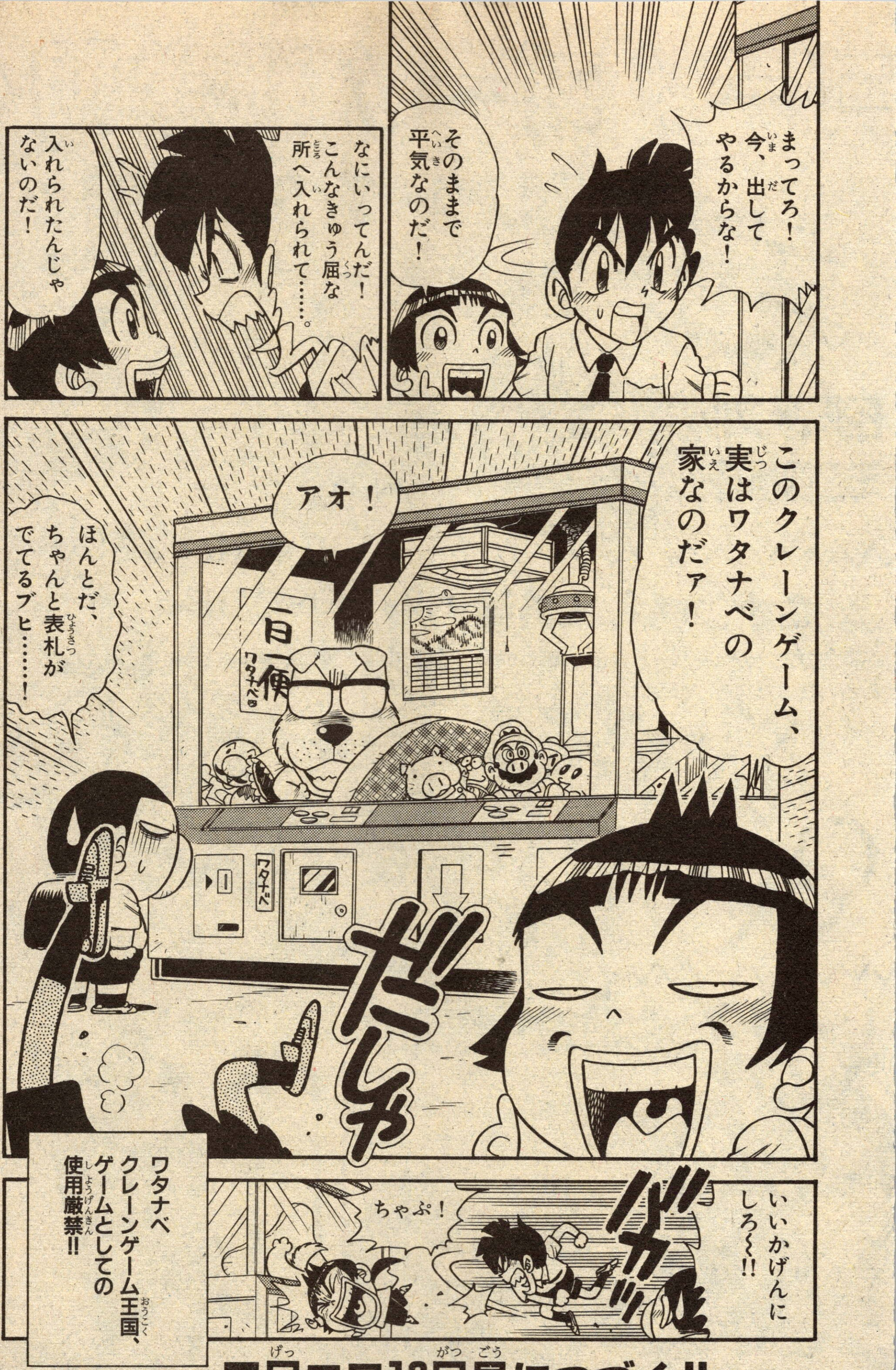

■月コロ10月号につづく!!

ゴー！ゴー！新学期!!

ミニ四駆2大特集

1 スクープ！ミニ四駆新マシン開発中!!

タミヤで新マシンを開発中との情報をキャッチ!!
10月号で謎のマシンの正体は明らかになる!?

2 最新フルカウルミニ四駆超テク改造

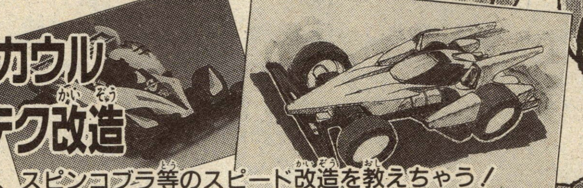

サイクロンマグナム、スピンコブラ等のスピード改造を教えちゃう！

巻頭ふろく コナンのちえの輪

名探偵コナンのペーパーパズル。複雑に組み合わさった輪を、きみははずせるかな？

NINTENDO64 マリオカートR ㊙特報！

64の新ソフトを大紹介！
その他新情報もバッチリ。

ビーダマン ドッカン改造10連発!!

みんながやりたかった夢の改造を大紹介！ 見るだけで超ワクワクの改造ばかりだよ!!

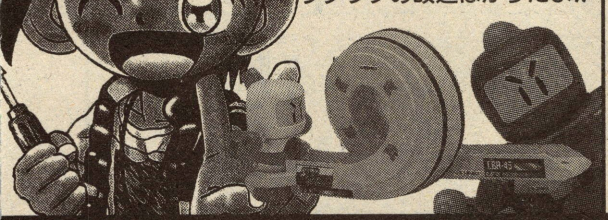

10月号読者応ぼ者全員サービス

10月号を買ってローリングペン、テレフォンサウンドウォッチ、カービィミニリュック、ぷよシステム手帳をもらおう。

小学三年生 10月号は9月3日ごろ発売です 定価500円(税込)

※予告した企画のタイトル、内容は、変わる場合があります。

©1996 HUDSON SOFT ©TAKARA1996

きみにも、パソコンでぼくの映画が
かんたんに作れちゃうよ!!
Microsoft® Windows® 95対応CD-ROM
「マイクロソフト3Dムービーメーカー」専用データ集
ドラえもん
キャラクターキット
5人の役者が演技!!
ドラえもん、のび太、しずか、ジャイアン、スネ夫の5人を使って映画が作れるよ!!
だれでもかんたん!
マウス操作だけでOK!!
声優さんの声が出る!!
5人のキャラクターはテレビアニメと同じ声優さんの声でしゃべるんだよ!!
ひみつ道具もバッチリ!!
タイムマシン、どこでもドア、スモールライト、タケコプターなどのひみつ道具も使えるぞ!!
あの音楽やあの音も!!
おなじみのテーマソングはもちろん、タイムマシンやタケコプターの音も用意されている!!
3D MovieMaker
マイクロソフト 3Dムービーメーカー 専用データ集
小学館
大人気発売中!!
標準価格 3800円(税別)
©藤子・小学館・テレビ朝日©1996小学館
小学館
「マイクロソフト3Dムービーメーカー」&「ドラえもんキャラクターキット」セットでお買い得!!パック も大好評発売中!!
特別価格：11,000円(税別)
[マイクロソフトより発売中!!]
お問い合わせ先 小学館オフィシャルサポートセンター「ドラえもんキャラクターキット」係 TEL03(5330)3377 受付時間 10:00〜12:00 13:00〜17:00 ただし、土・日・祝祭日・年末年始はお休みさせていただきます。
注意事項 ※「マイクロソフト3Dムービーメーカー」および「ドラえもんキャラクターキット」を使うにはMicrosoft® Windows® 95、あるいはMicrosoft® Windows® NT3.51が動くパソコン(CD-ROMドライブ付き)が必要です。詳しくは、製品パッケージ等をご覧ください。
※「ドラえもんキャラクターキット」を使うには「マイクロソフト3Dムービーメーカー」が必要です。「ドラえもんキャラクターキット」だけでは動作しません。
※Microsoft®、Windows®は、米国マイクロソフト社の米国およびその他の国における登録商標です。

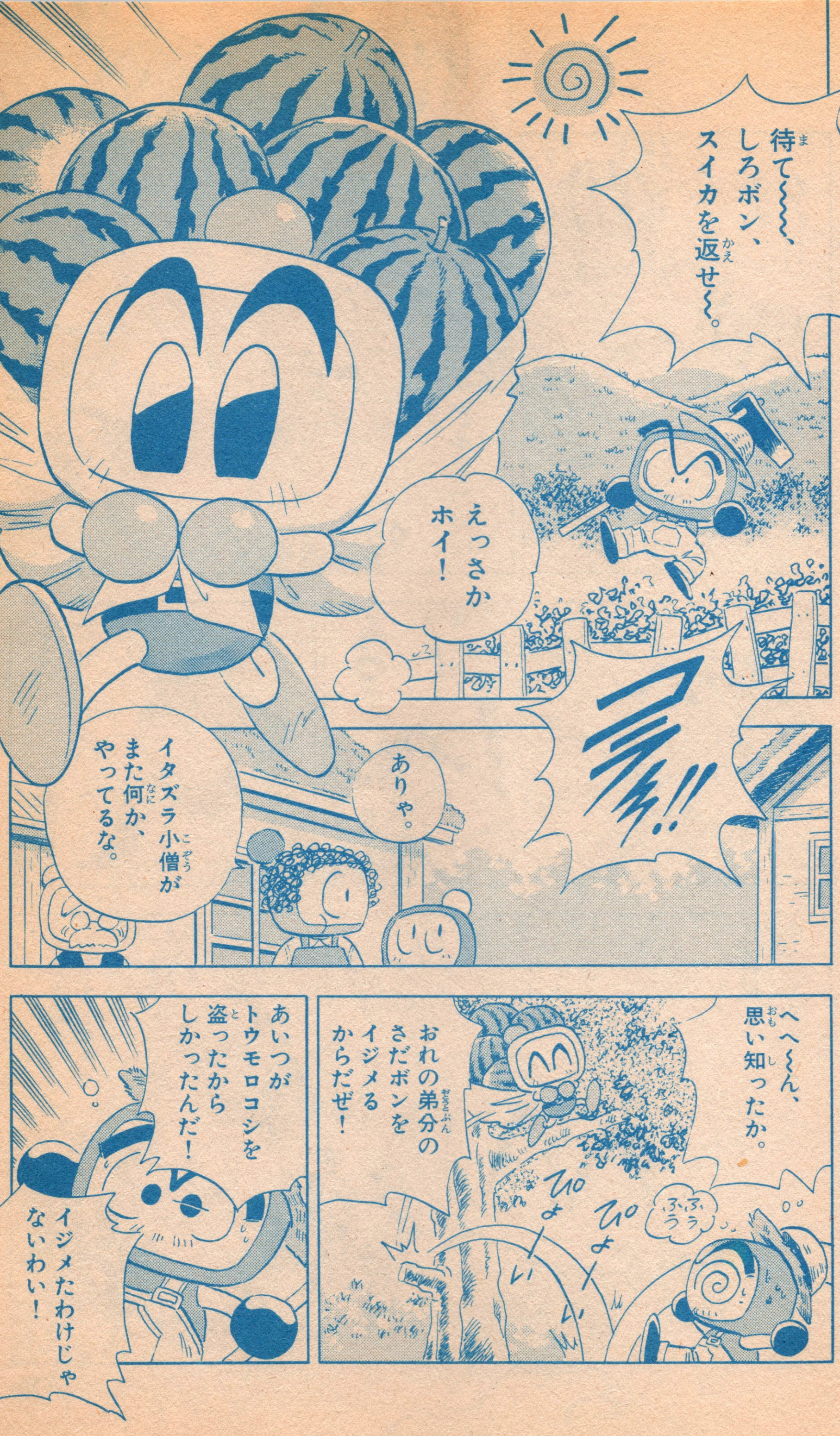

★しろボンの大冒険がはじまる!!

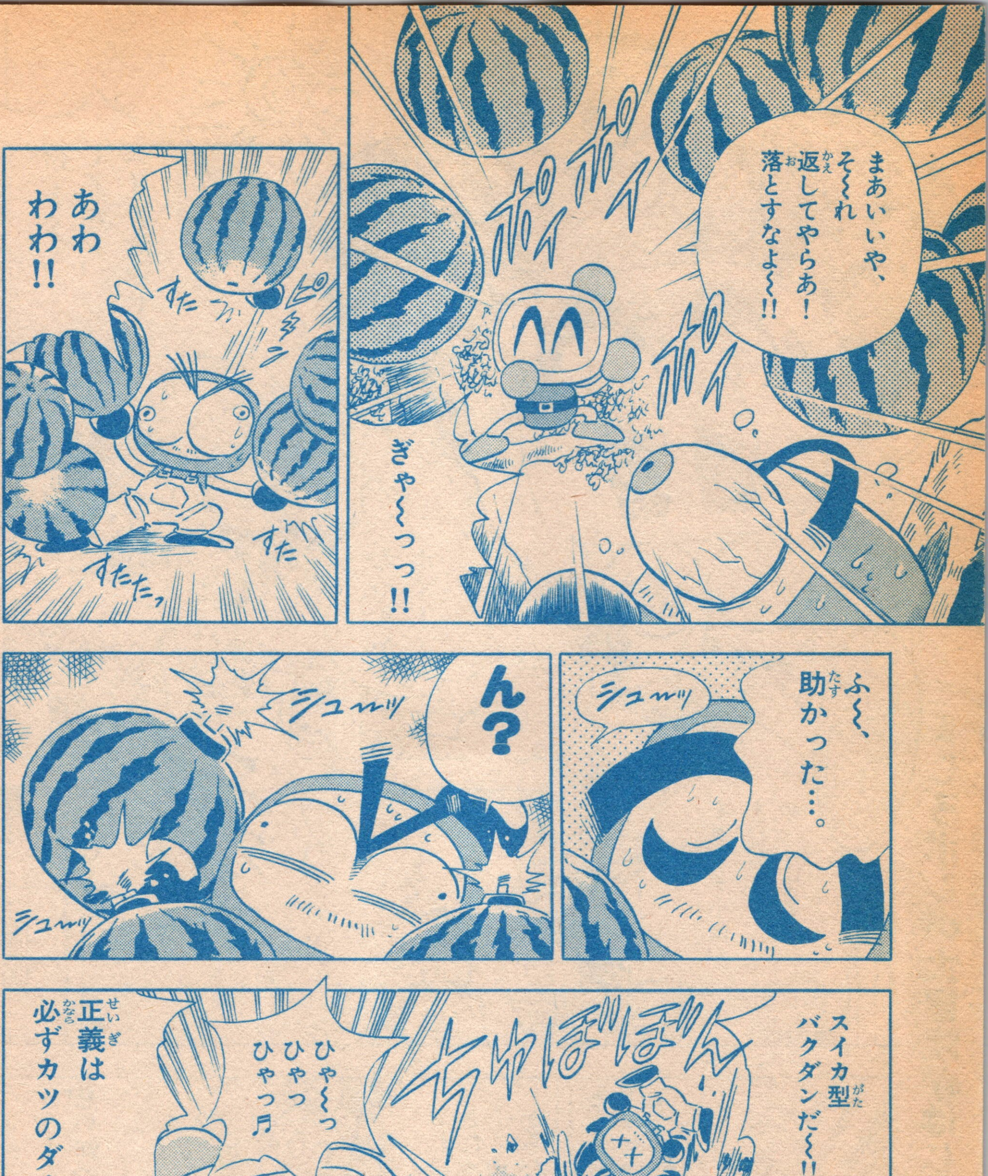
まあいいや、
そ〜れ
返してやらあ！
落とすなよ〜!!
ポイポイ
ポイ
ぎゃ〜っっっ!!
あわ
わわ!!
すた
すた
すたたたっ
ふ〜、
助かった…。
シュルッ
ん？
シュルッ
シュルッ
スイカ型
バクダンだ〜!!
ちゅぼぼん
ひゃ〜っ
ひゃっ
ひゃっ♪
正義は
必ずカツのダ！
カツ↓

別冊コロコロコミックSpecial
12月号 10月30日発売

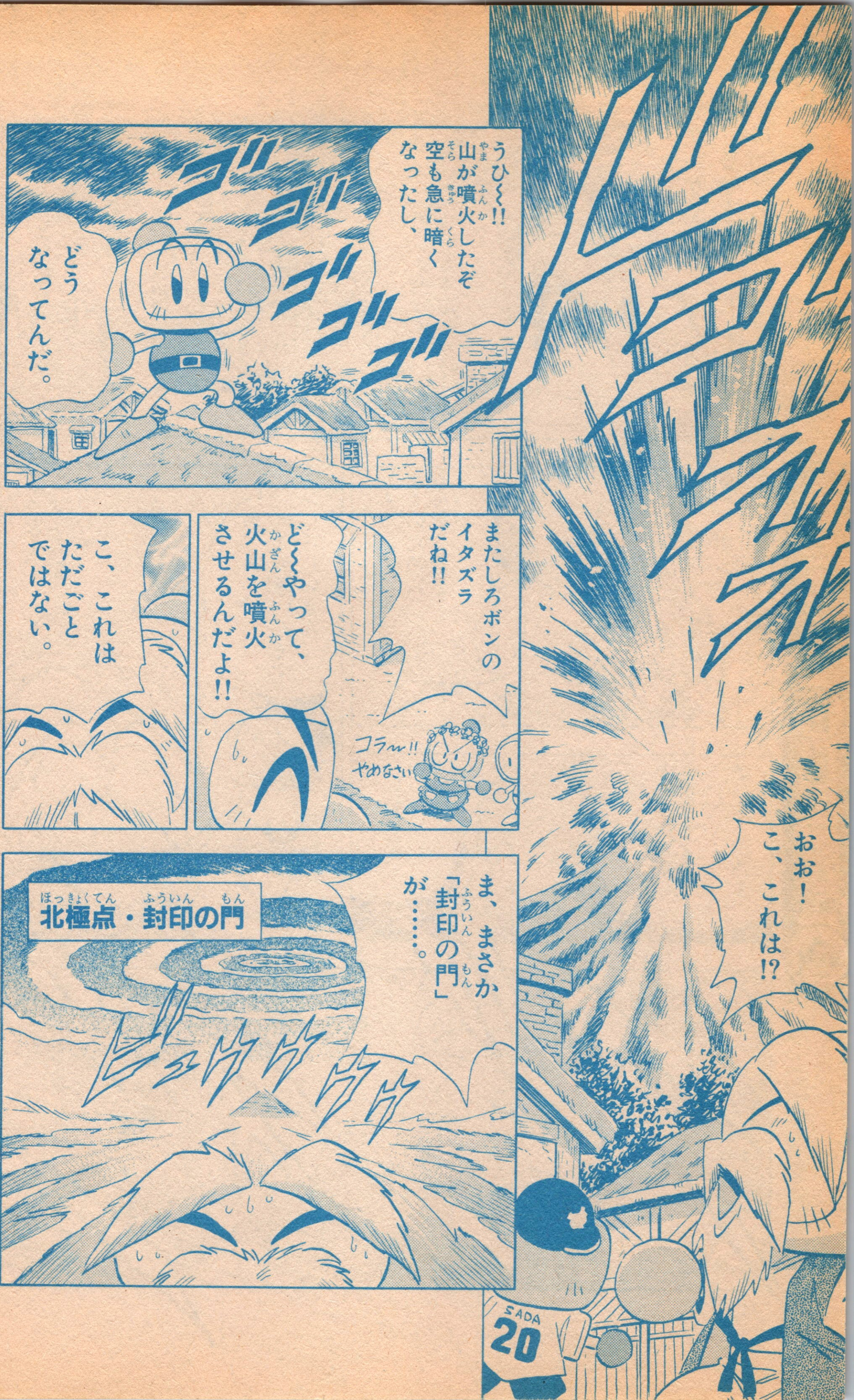
おお!
こ、これは!?
うひ〜!!
山が噴火したぞ
空も急に暗く
なったし、
ゴゴゴゴゴ
どう
なってんだ。
またしろボンの
イタズラ
だね!!
ど〜やって、
火山を噴火
させるんだよ!!
コラ〜!!
やめなさい
こ、これは
ただごと
ではない。
ま、まさか
「封印の門」
が……。
北極点・封印の門
SADA
20

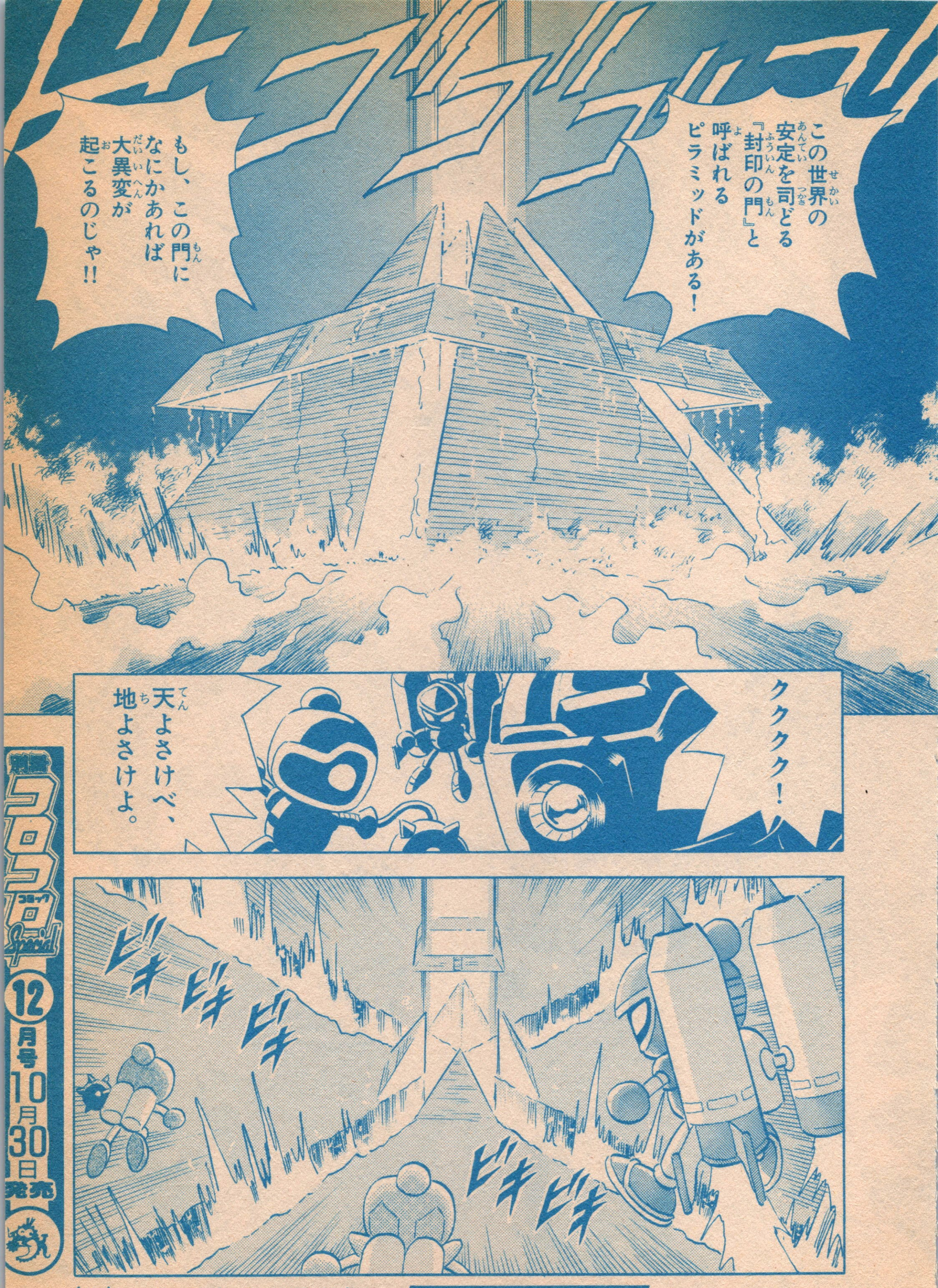

別冊コロコロコミックSpecial 12月号 10月30日発売

ビーダマン爆外伝読むなら 別冊コロコロコミックSpecial

門は開かれた!!
あとは邪魔者を始末するのみ!!

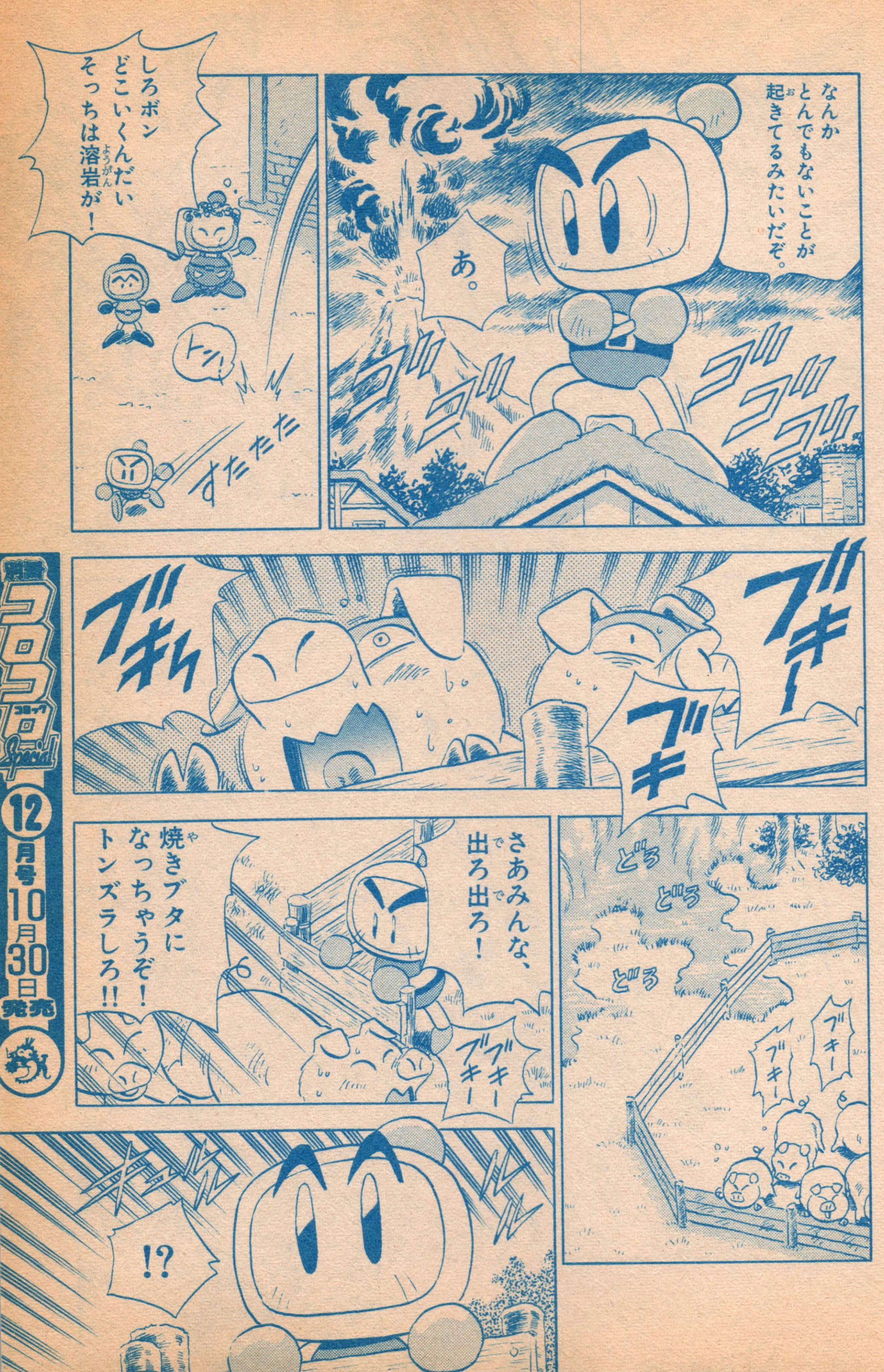

別冊コロコロコミックSpecial 12月号 10月30日発売

キュルルル
キュルルルルル
な。
なんだ!?

こんなちっぽけな村を、我々ボンバー四天王が襲う必要があるのか!?
ジェット・ボンバー
この村にはいずれ、『勇者』と呼ばれる邪魔者が現れると予言されている!
ハンマーボンバー
レディボンバー
ボンバーバズーカ
しかし『村』そのものが無くなれば予言は成立しない。
あとかたもなく破壊しつくすのだ!
ゴオォ
きゃッ!!
わ〜〜〜。

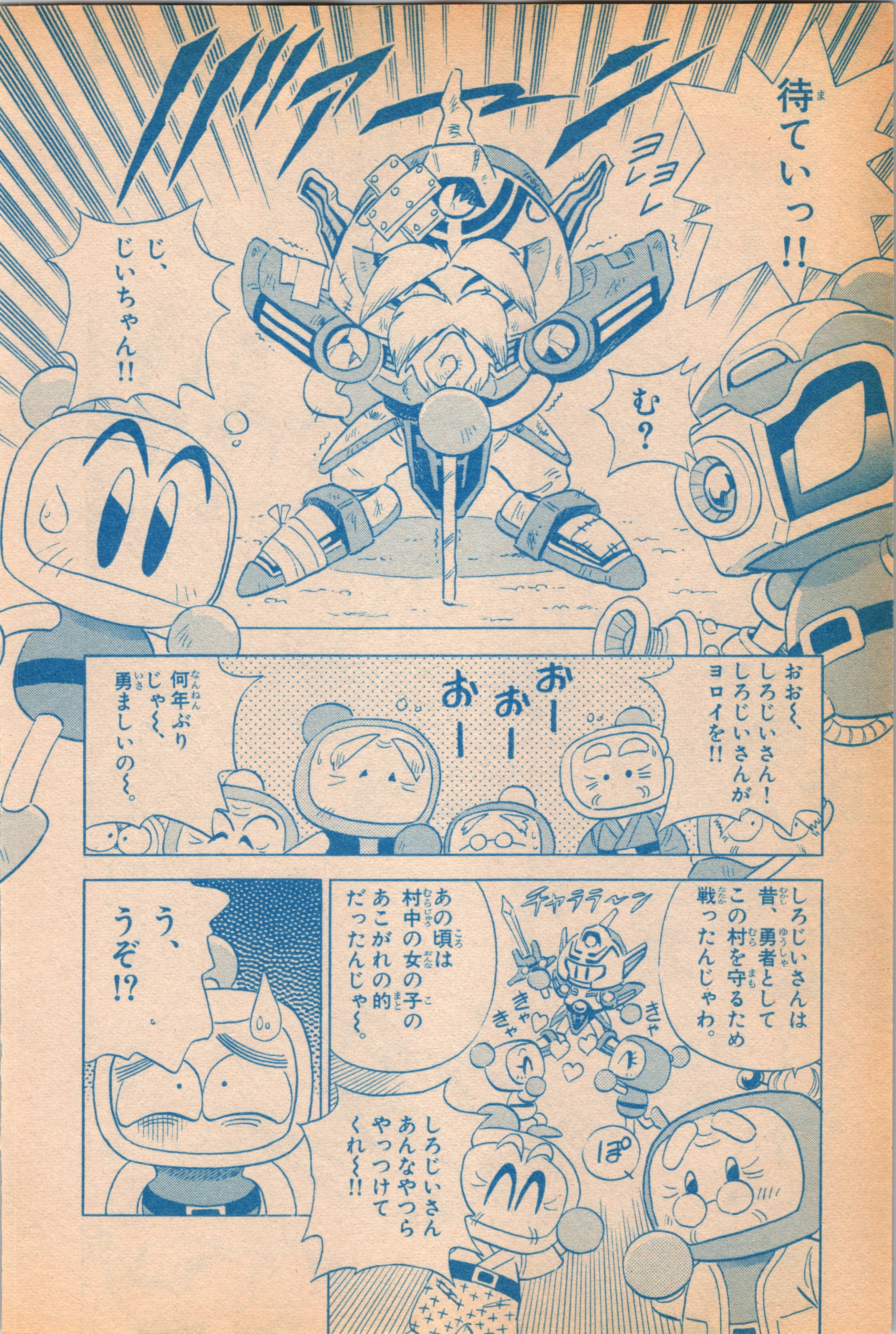

バァーーン
待ていっ!!
ヨレヨレ
じ、じいちゃん!!
む?
おお～、しろじいさん!しろじいさんがヨロイを!!
おーおーおーー
何年ぶりじゃ～、勇ましいの～。
しろじいさんは昔、勇者としてこの村を守るため戦ったんじゃわ。
チャララ～ン
きゃ
きゃきゃ
あの頃は村中の女の子のあこがれの的だったんじゃ～。
う、うそ!?
しろじいさんあんなやつらやっつけてくれ～!!
ぽ

こいつが伝説(予言)の勇者だと？
フフフ……。
ドキ
ドキ
ドキ
ドキ
ぎやあ。
あああ、一発でやられちまった。
あの盛り上がりはなんだったんだ。
歯ごたえが無さすぎるぞ、もと勇者!!

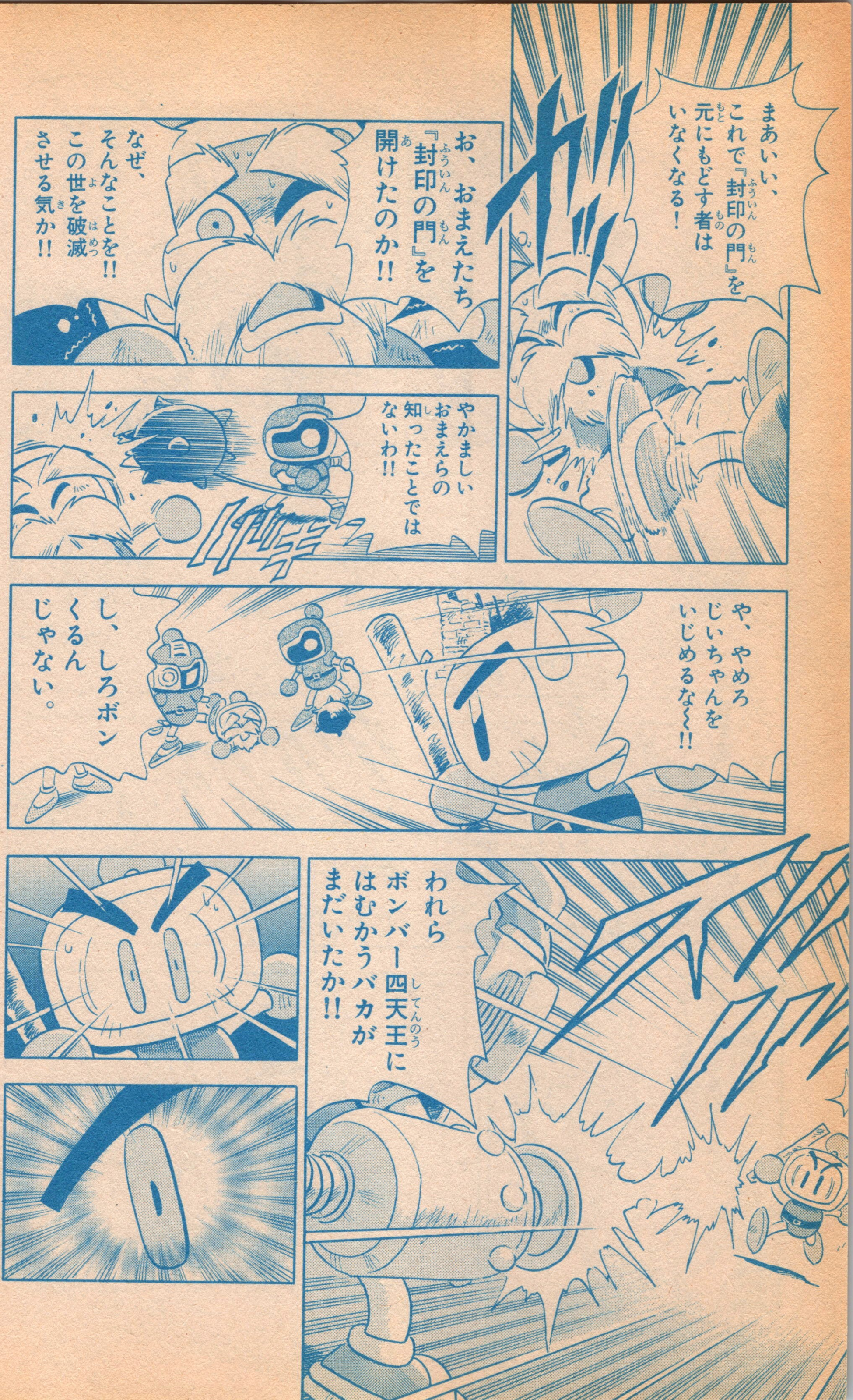

まあいい、これで『封印の門』を元にもどす者はいなくなる！
お、おまえたち『封印の門』を開けたのか!!
なぜ、そんなことを!! この世を破滅させる気か!!
やかましい おまえらの知ったことではないわ!!
や、やめろ じいちゃんをいじめるなぁ〜!!
し、しろボン くるんじゃない。
われら ボンバー四天王に はむかうバカが まだいたか!!

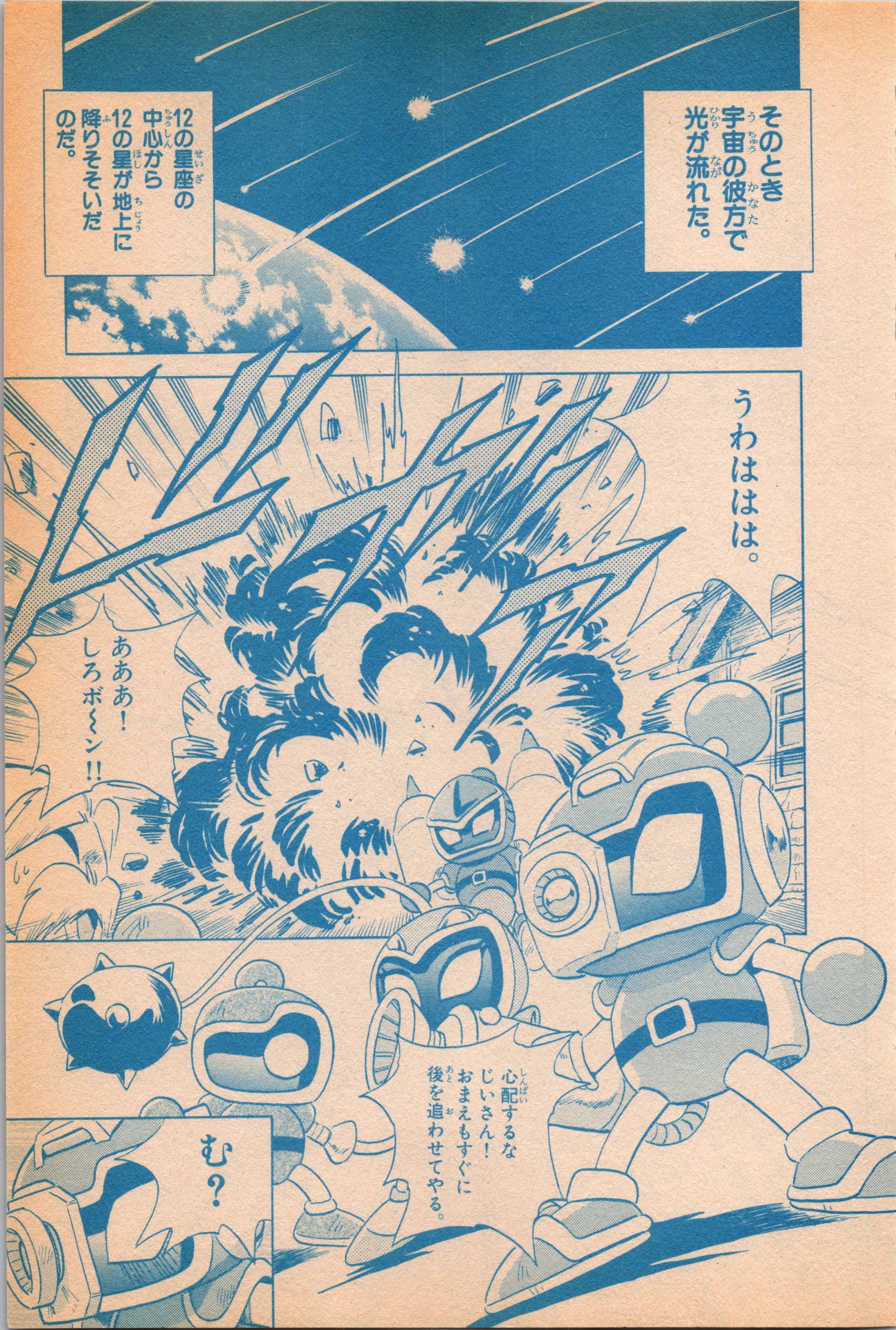
そのとき宇宙の彼方で光が流れた。
12の星座の中心から12の星が地上に降りそそいだのだ。
うわははは。
あああ!しろボ〜ン!!
心配するなじいさん!おまえもすぐに後を追わせてやる。
む?

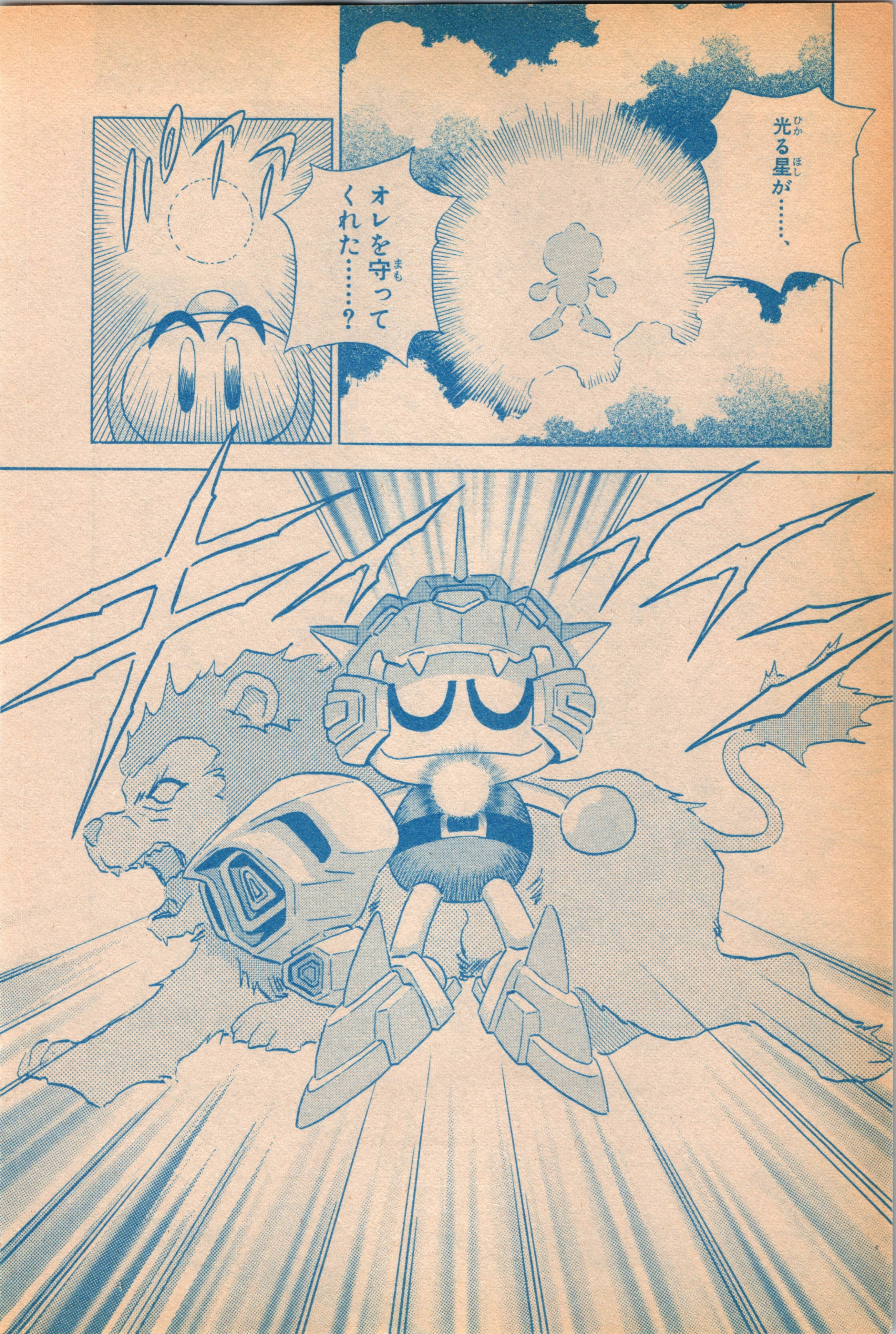
光る星が……、
オレを守ってくれた……？

な、なんだと？
お♪
かっちょイ〜〜〜 オレ、変身しちゃったぞ。
あの爆発で傷ひとつ無いとは、それに、あの姿!!
獅子のヨロイを身にまといし者、
お〜 お〜
あれはまさしくレオ座の星の戦士、レオボンバーマンじゃ
ぴょん ぴょん
きゃほらんらん♪
よお〜し もう負けないぞ!!
………
ひゅラララ

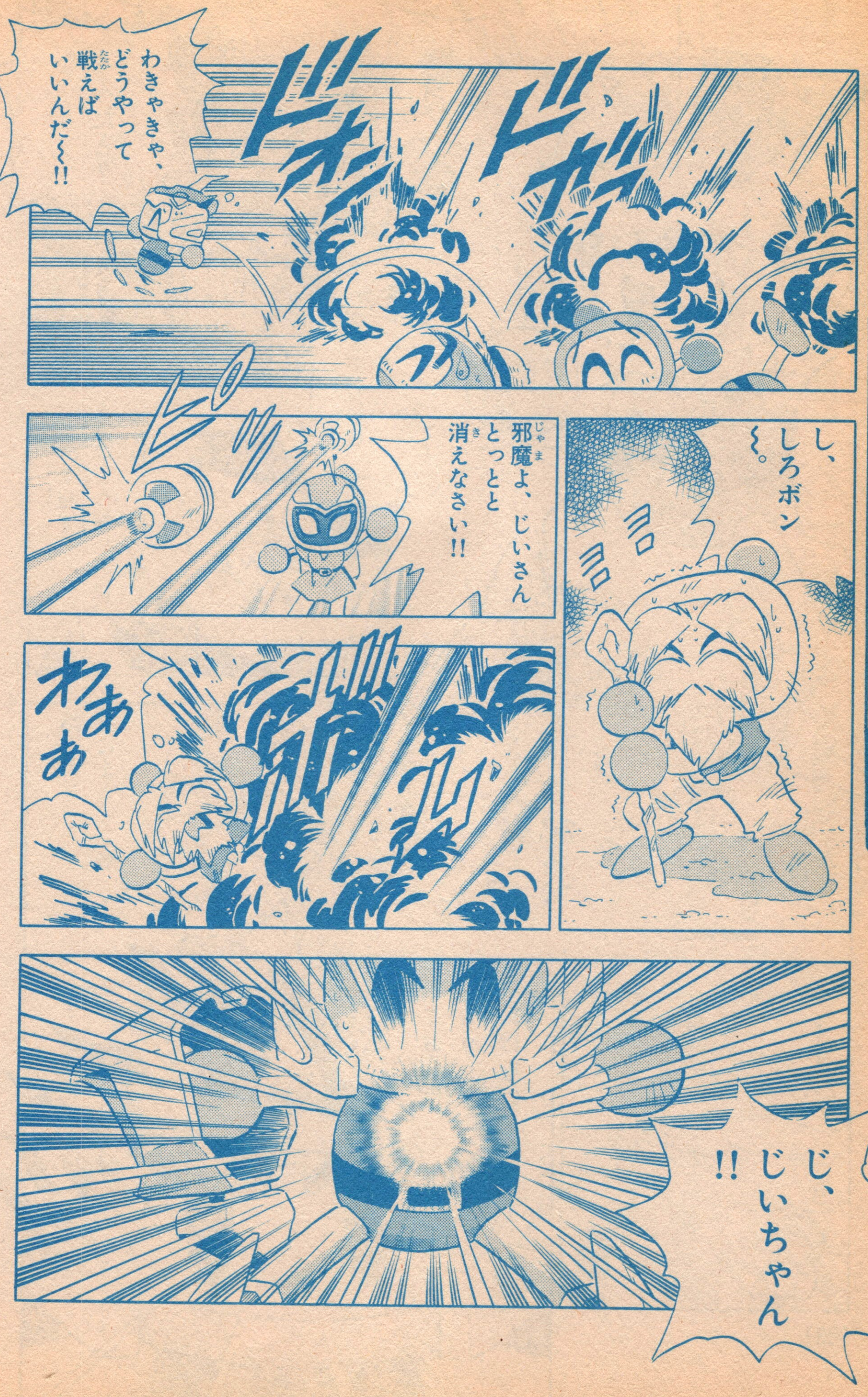

月刊コロコロコミック 10月号
ビーダマン爆外伝 地のローダー
プログレスモードCG アートボード第3弾
9月14日発売

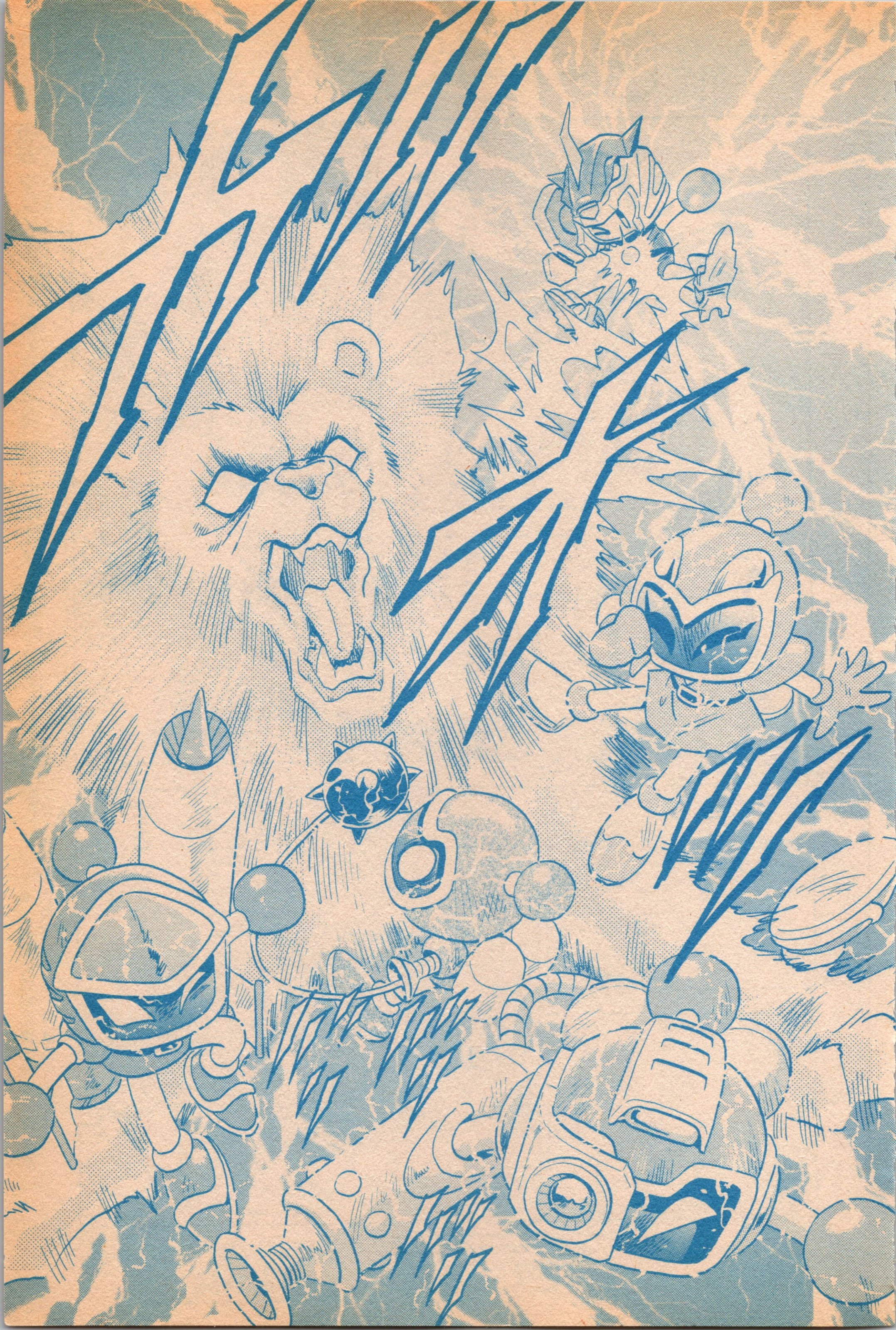

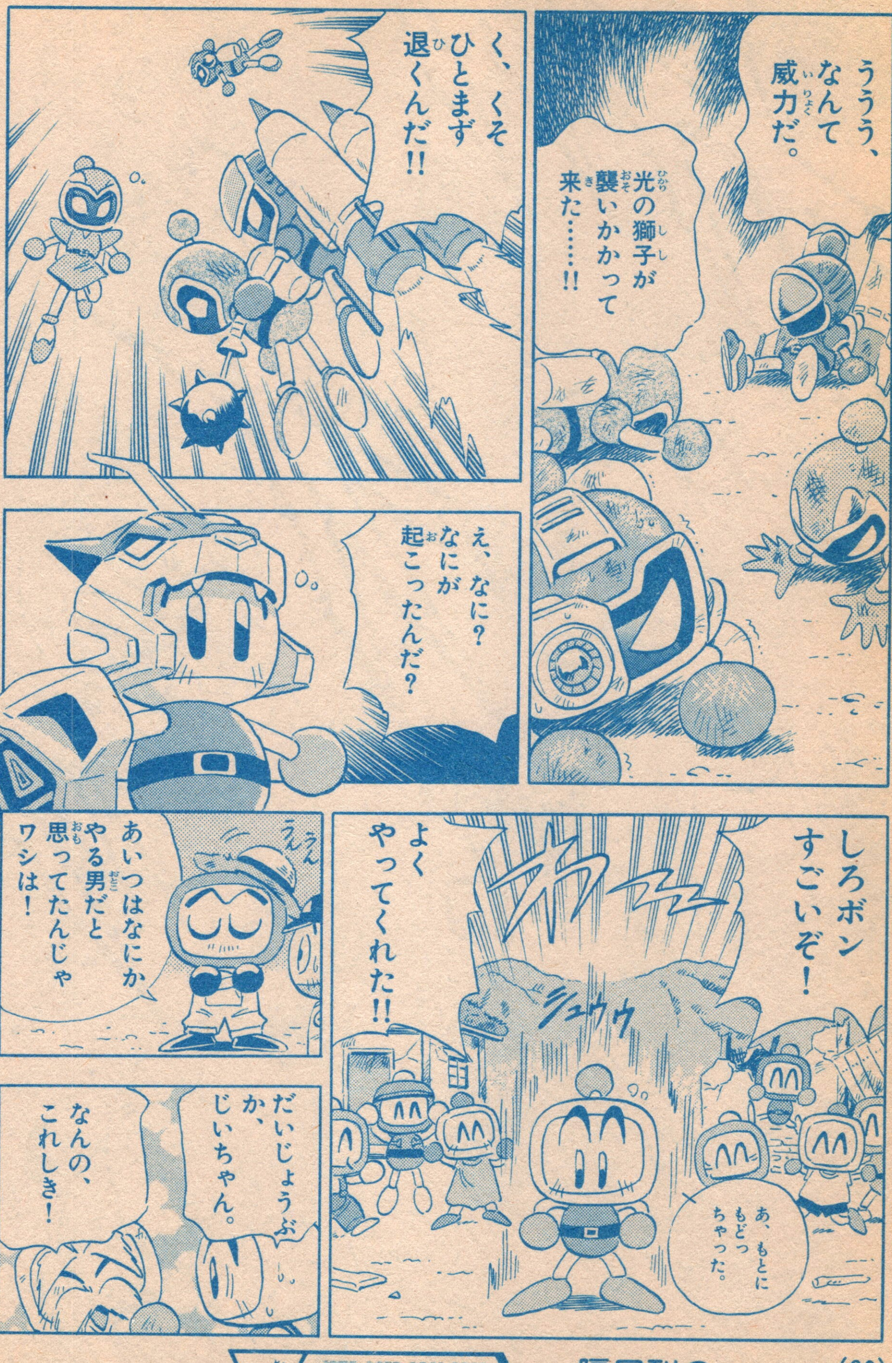

⊙ガッツなまんが家・三鷹公一先生にはげましのお便りを出そう!

〈あて先〉
〒101-01
東京神田郵便局私書箱93号 小学館
別冊コロコロ 三鷹公一先生係

それより
しろボンよ、
旅に出るのじゃ!!
ええ?
おまえは
レオ座の星を
身につけ「勇者」に
転生した!
同じように
天の12星座の
星の力を得た者が
どこかにおるはず!
その者たちを
捜し出し、
力を合わせて
世界を破滅から
救うんじゃ!!
エ〜、
オレが〜〜〜?
そんなの
めんど
くさいよ。
いいな〜、
しろボン
勇者に
なったんだね。
きっと旅先では
女の子にモテモテで
おいしいものが
食べられて、
コロコロも
読み放題だね!
酒池肉林!!
……
きりり
いく!
オレ、
旅に出る!!
さ〜あ〜て
仕度しなくちゃ
あ、いそがし いそがし

……そして、
ギラ
ギラ
ギラ
ギラ
ギラ
ギラ
ギラ
ギラ
う、
うそつき……。
太陽は照りつけ
火山は火をはき
地面は焼けてる。
食い物も水も
かわい子ちゃんも
なーんもない！
もう、いくつも
村や町を
まわったけど
手がかりも無い。
つぼ
ちず
ひー
ひー
こりゃ、もう
海を渡る
しか無いかも。

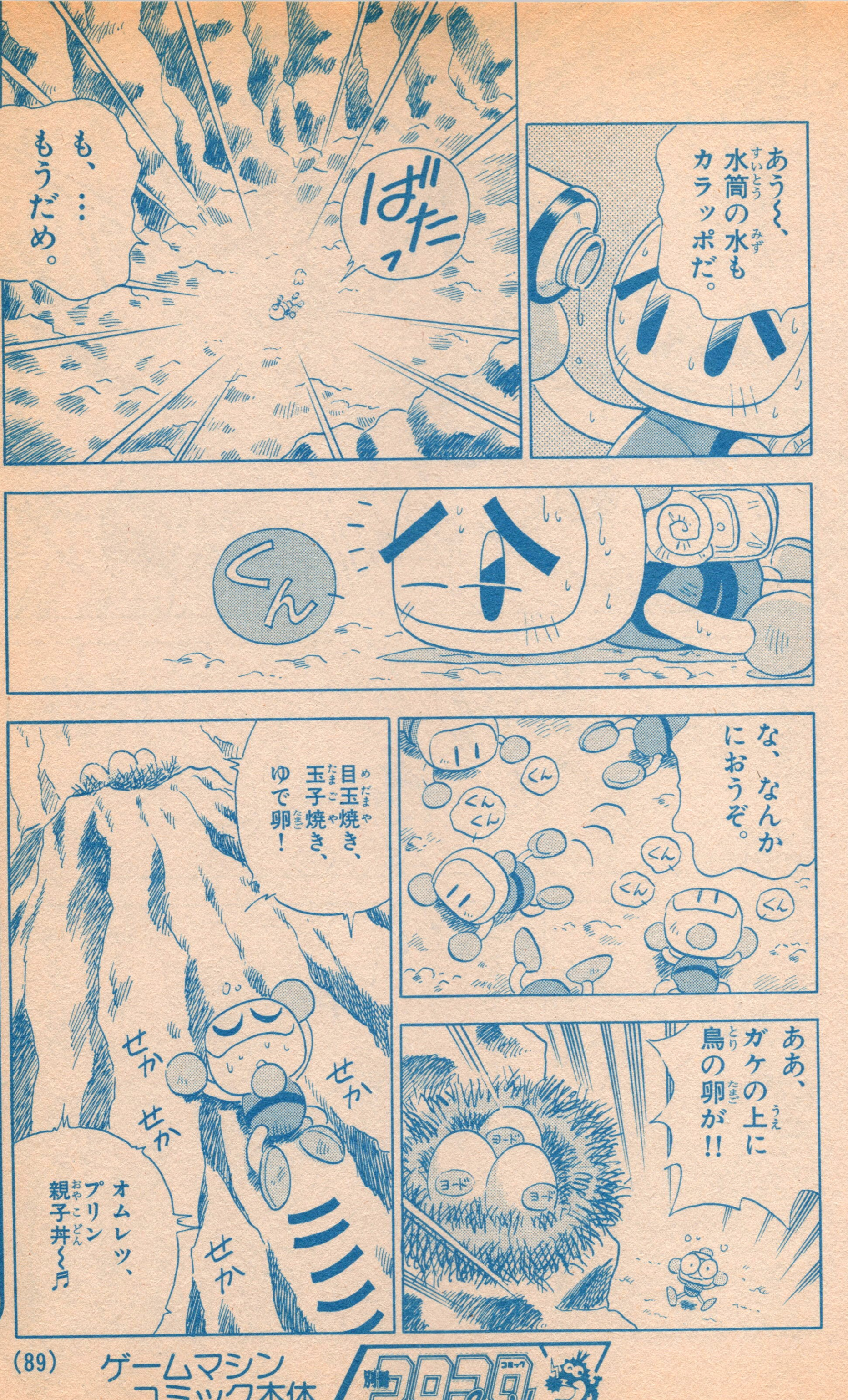

別冊コロコロコミックSpecial 12月号 10月30日発売

怒
ああっ!!
もしかして
卵のお母さん!?
お母さん、
卵の娘さんを
ボクに
ください。
キィッ
ガッ
ガッ
あ、いや
ほんの冗談!
ひ～
ごめんなさい。
卵どろぼう
するなんて
サイテーね。
こんな
荒れてしまった
世界で
生まれようとする
命なのよ。
ぴく
ぴく
じ、じゃあ
オレの命は
いいってのか?
ぱさっ

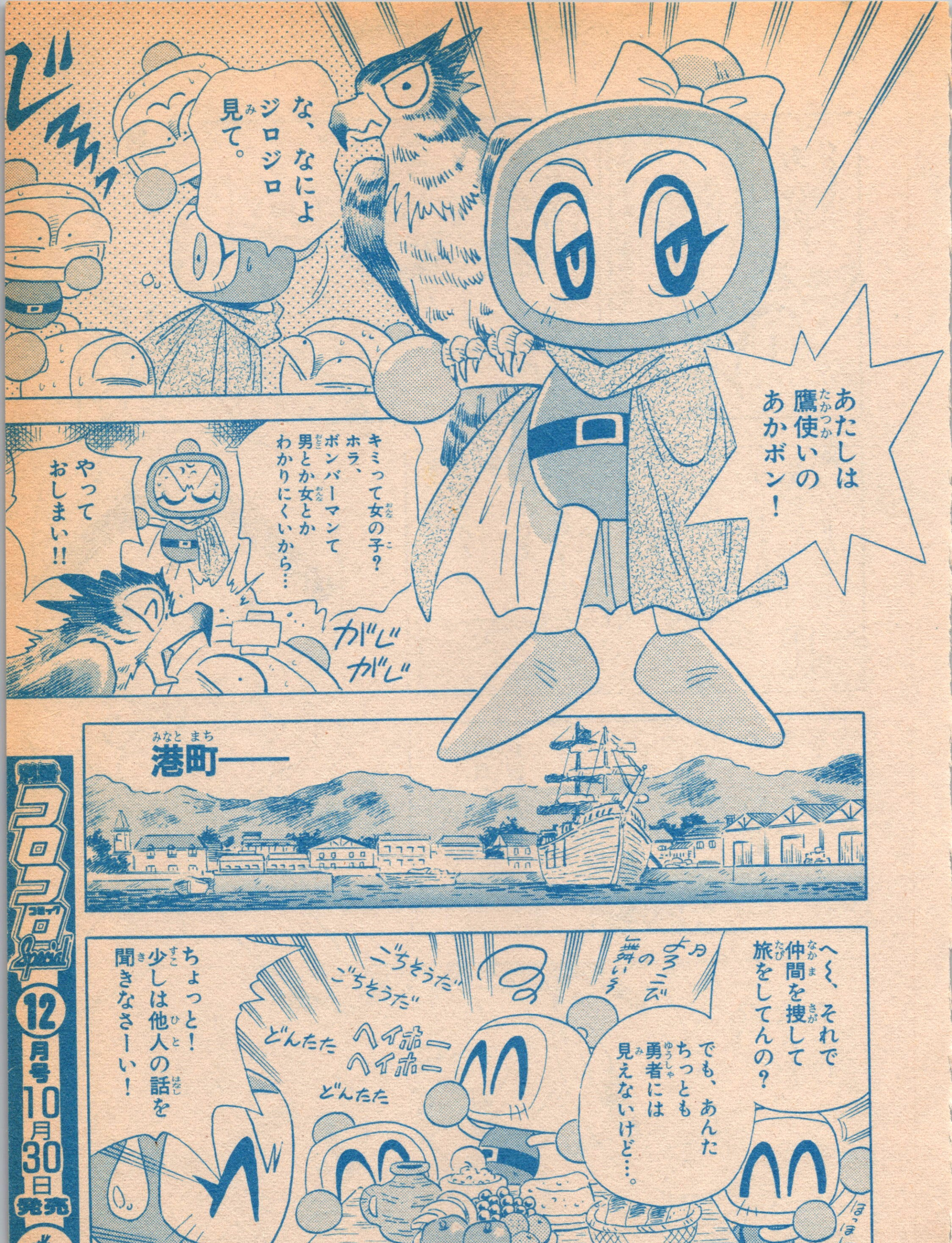

別冊コロコロSpecial
12月号
10月30日
発売

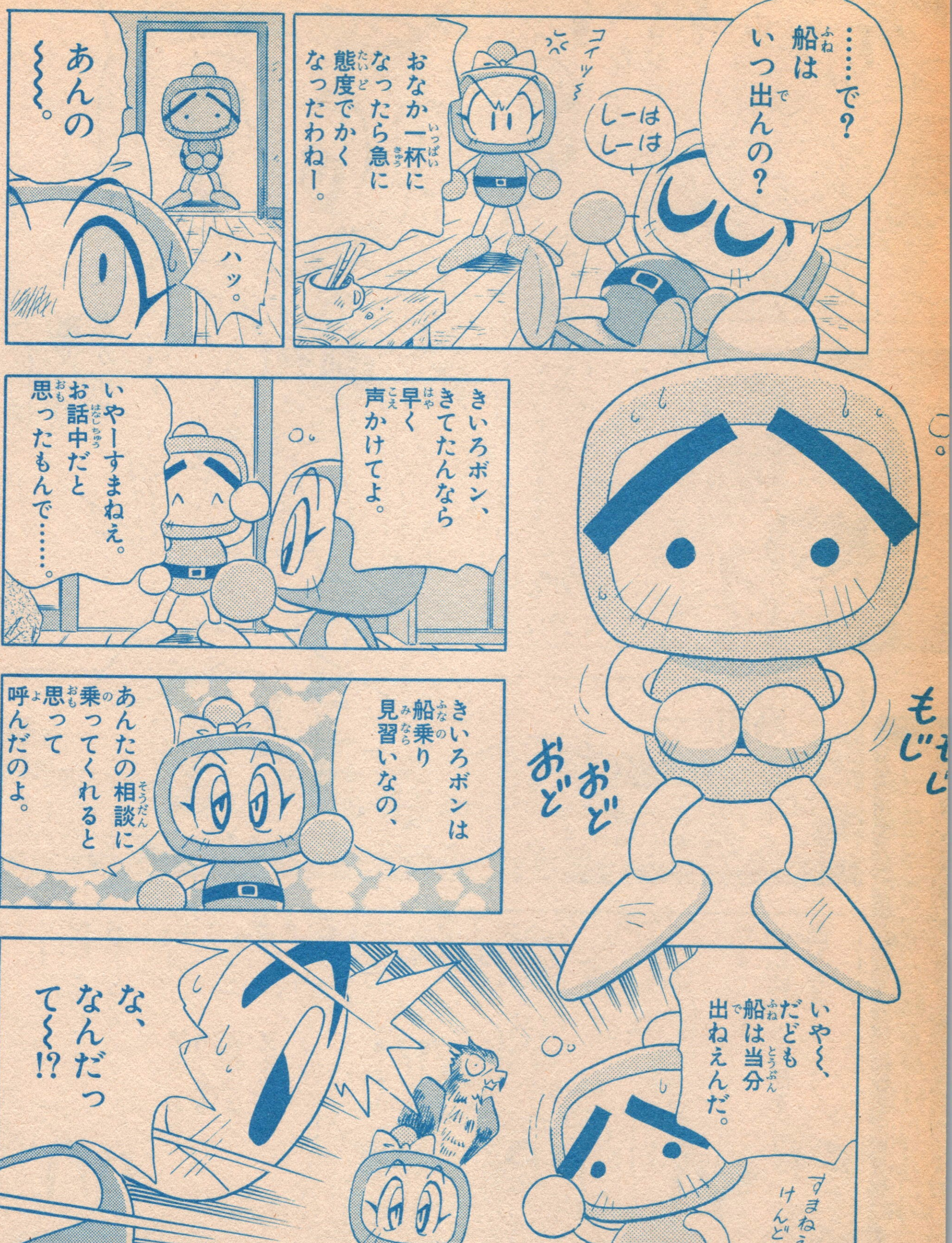
……で？船はいつ出んの？
しーは しーは
コイツ～
おなか一杯になったら急に態度でかくなったわねー。
ハッ。
あんの～～～。
きいろボン、きてたんなら早く声かけてよ。
いやーすまねえ。お話中だと思ったもんで……。
おど おど
もじ もじ
きいろボンは船乗り見習いなの、
あんたの相談に乗ってくれると思って呼んだのよ。
いや～、だども船は当分出ねえんだ。
すまねえけんども…
な、なんだって～!?

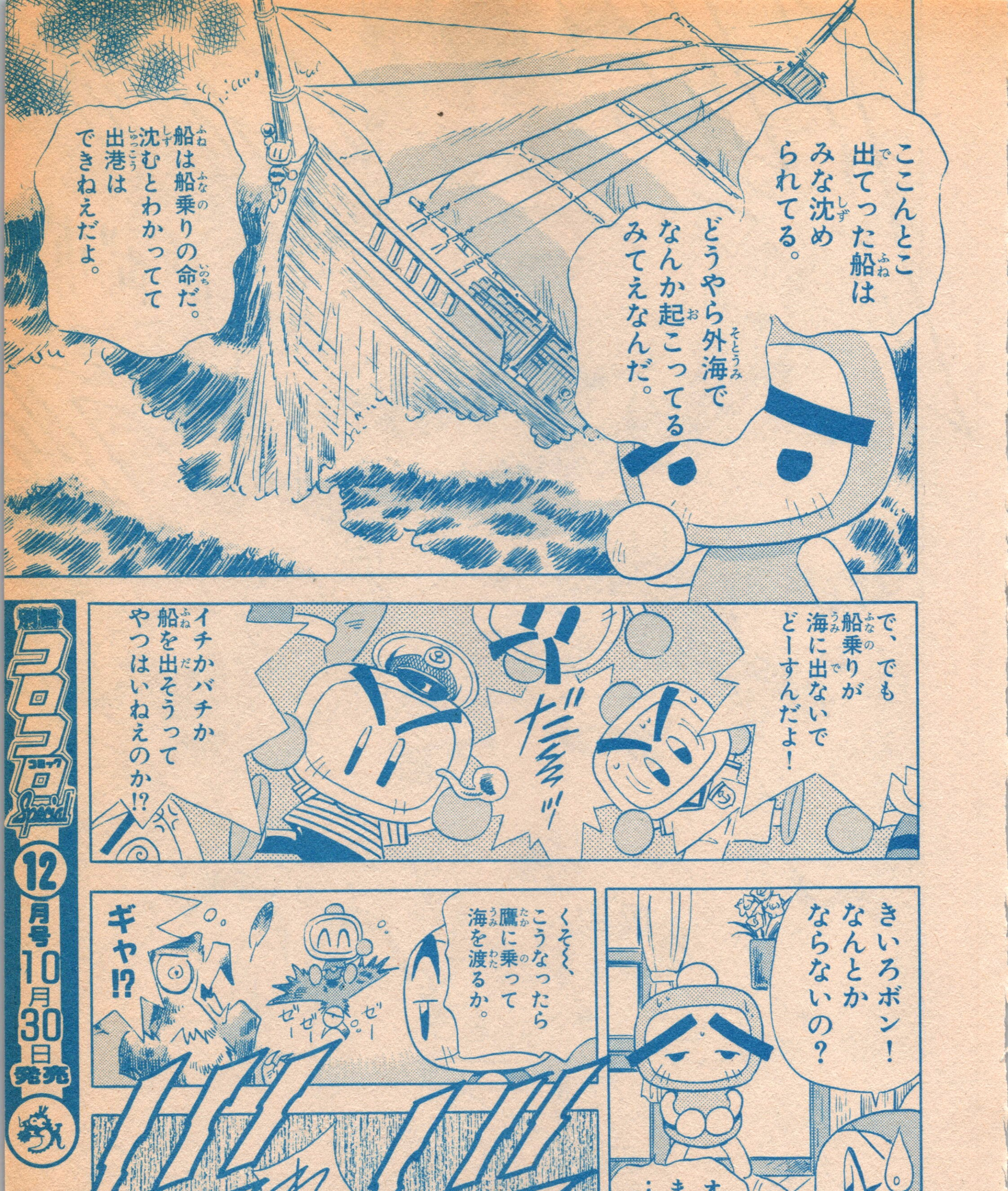

別冊コロコロコミックSpecial 12月号 10月30日発売

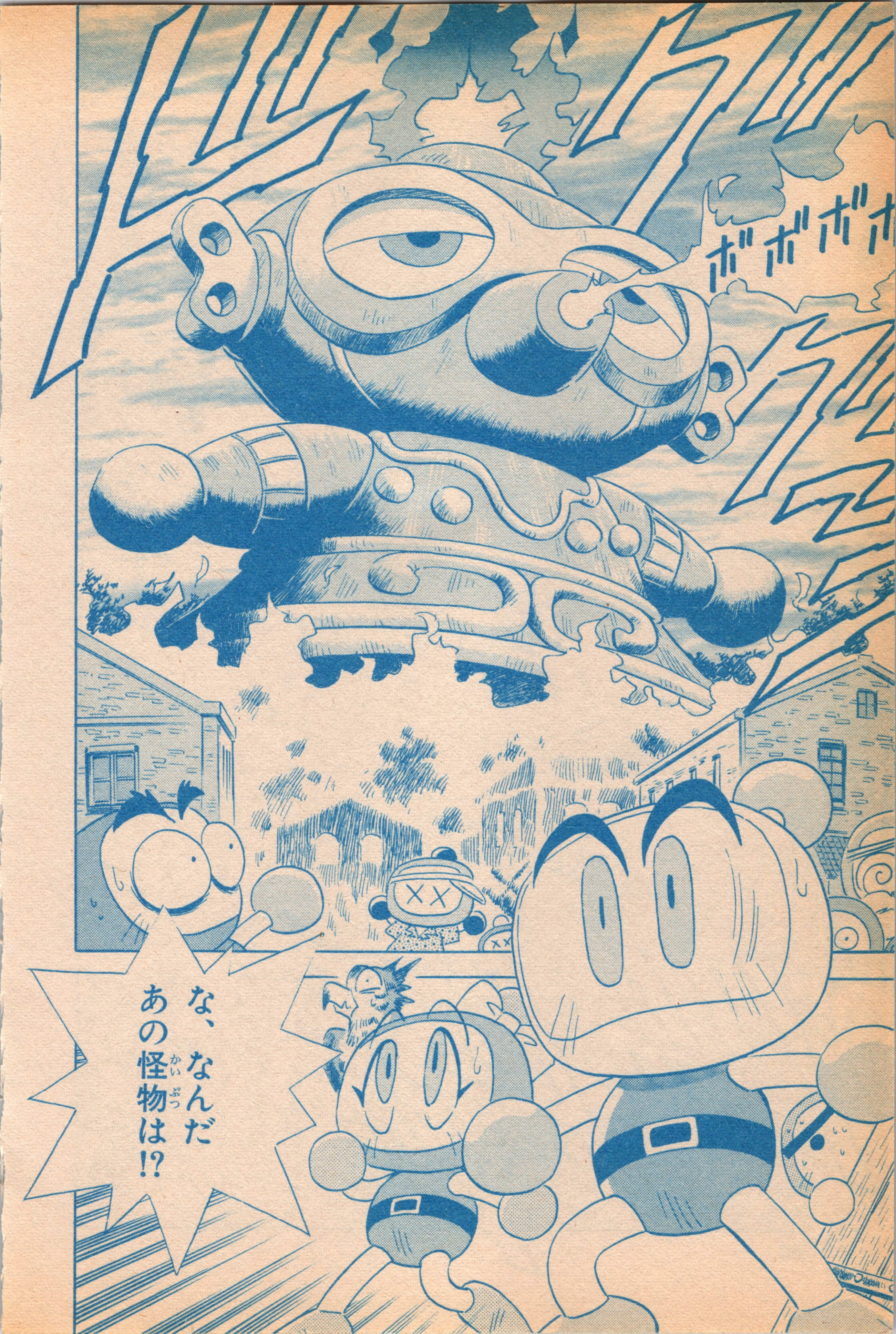
な、なんだ
あの怪物は!?

月刊コロコロコミックSpecial 12月号 10月30日発売

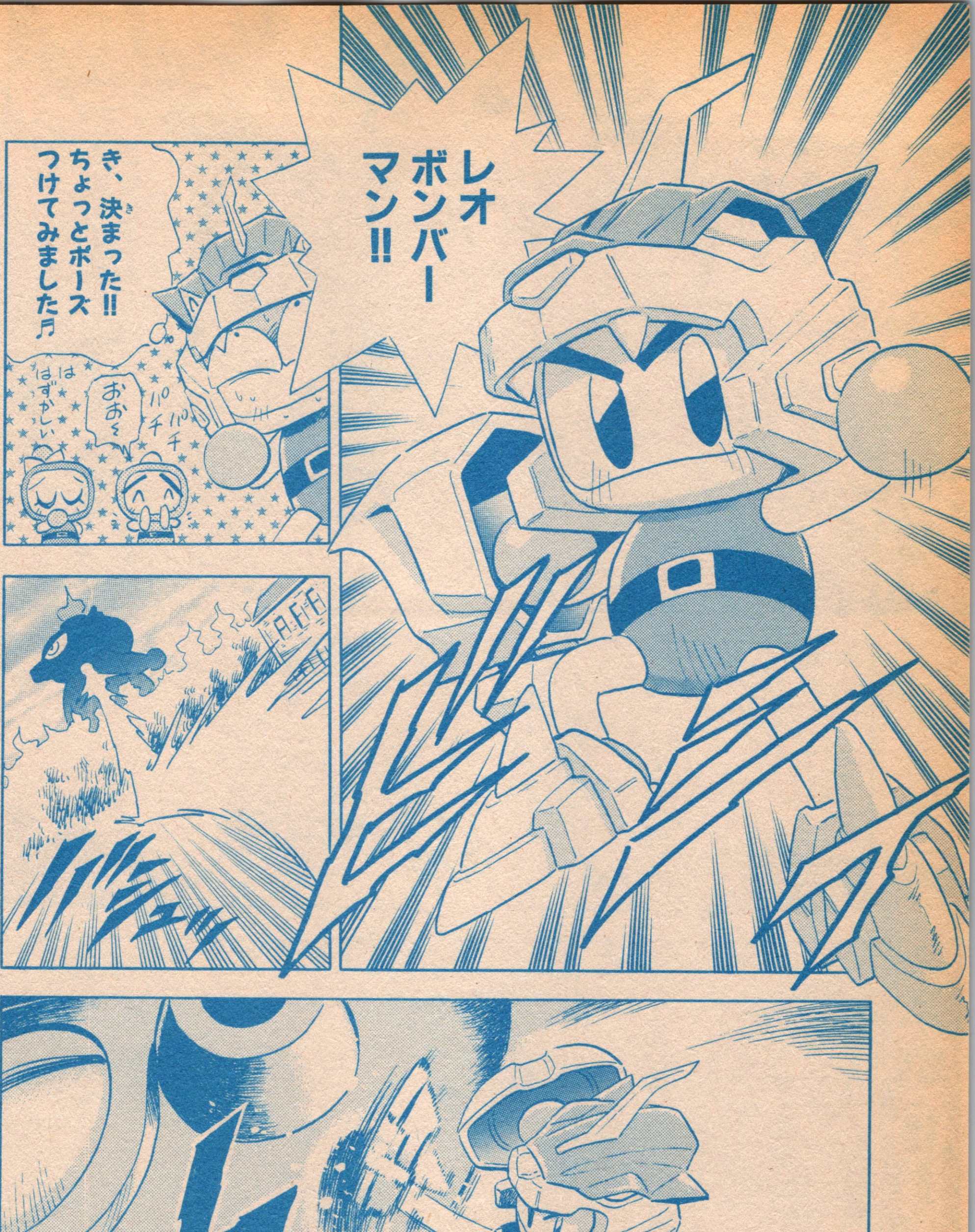
レオ
ボンバー
マン!!
き、決まった!!
ちょっとポーズ
つけてみました♬
パチ
パチ
おお〜
はずかしい
バシュッ

別冊コロコロコミックSpecial
12月号
10月30日発売

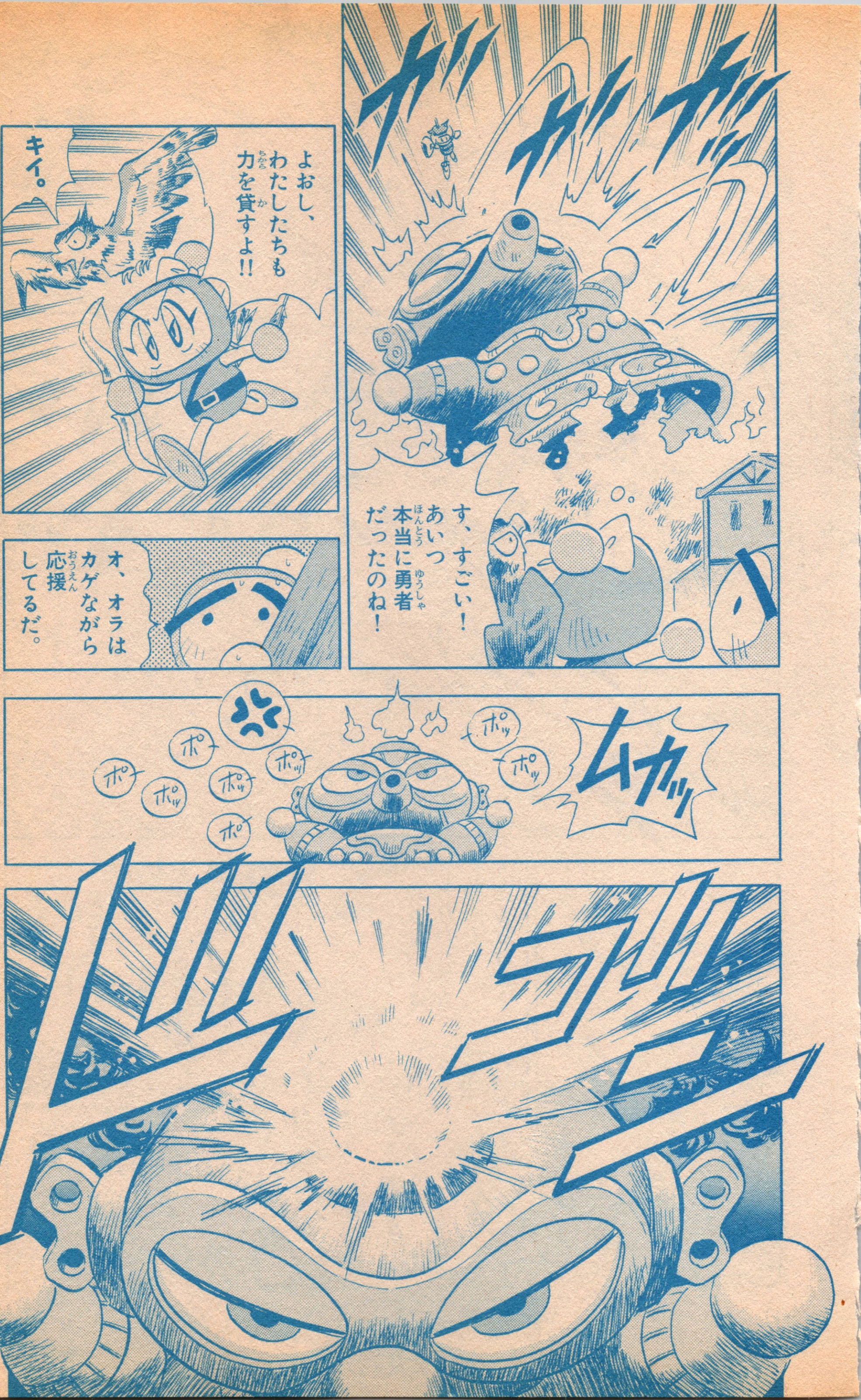

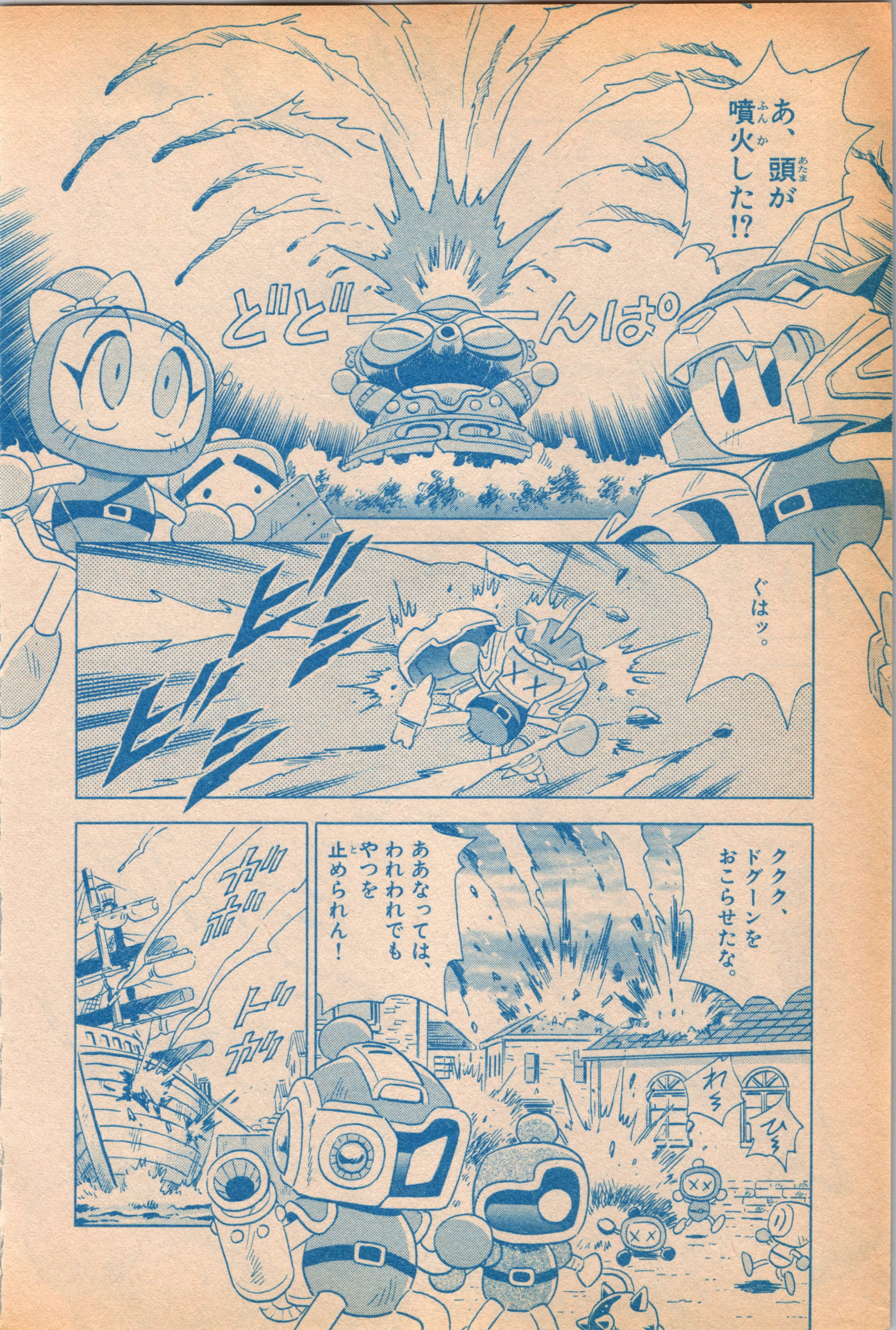

あ、頭が噴火した!?
どどど――んぱ
ぐはッ。
ビビビビ
ククク、ドグーンをおこらせたな。
ああなっては、われわれでもやつを止められん!
ガガ
ドカッ
わ
ひ

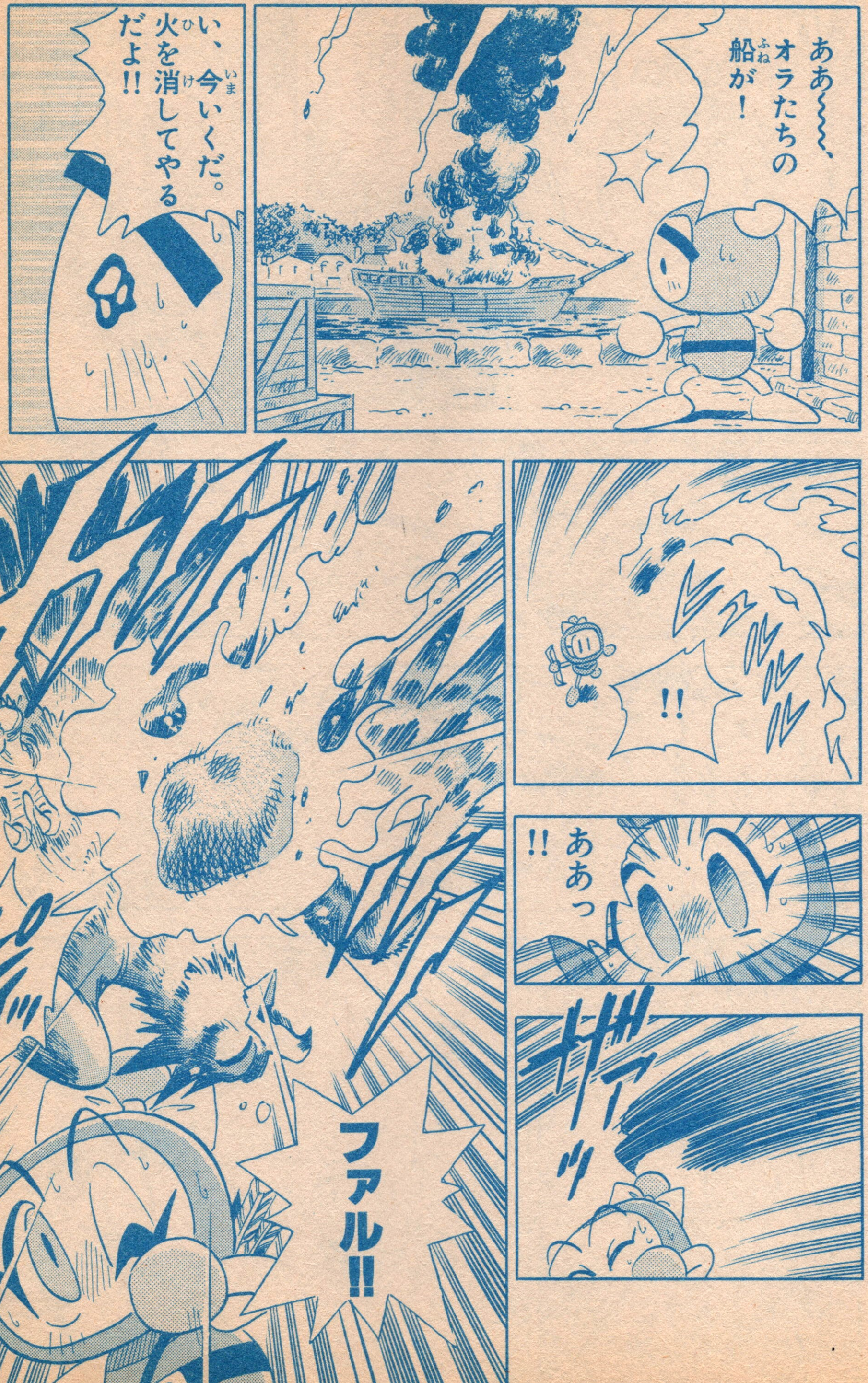
ああ〜〜〜、
オラたちの
船が！
い、今いくだ。
火を消してやる
だよ!!
!!
!!
ああっ
ピィッ
ファル!!
ザァーッ

ファル！
わたしのために…。
悲しまないで！
わたしはいつだって
あかボンのそばに
いるから……。
だめだ！
火が
消えねえ!!
オラたちの
船が、
オラたちの命が
燃えちまうだ！
ざばっ
もうダメだ
きいろボン、
陸へあがれ!!
ああ〜。
メキ！
メキ
メキ
カッ

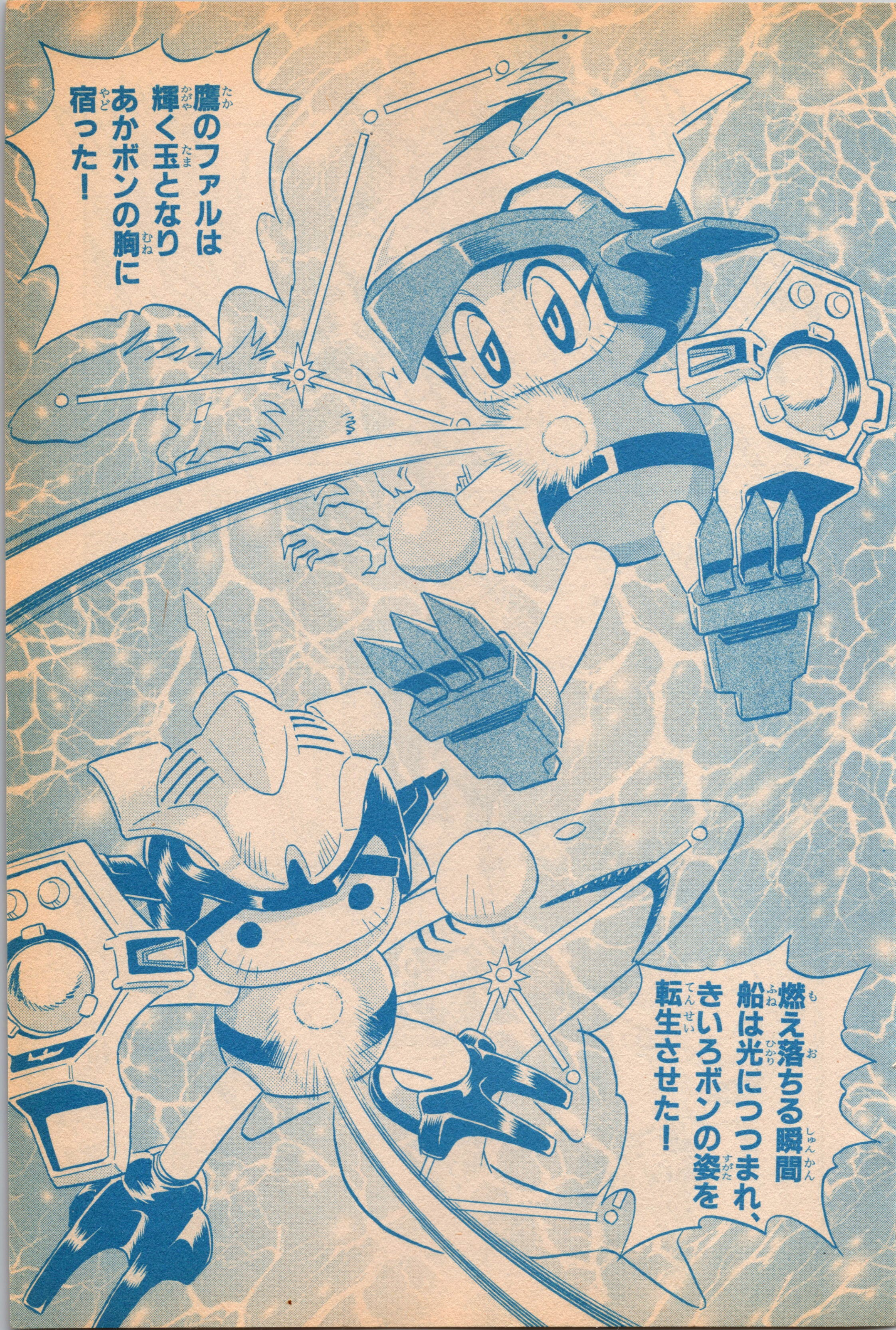
燃え落ちる瞬間船は光につつまれ、きいろボンの姿を転生させた！
鷹のファルは輝く玉となりあかボンの胸に宿った！

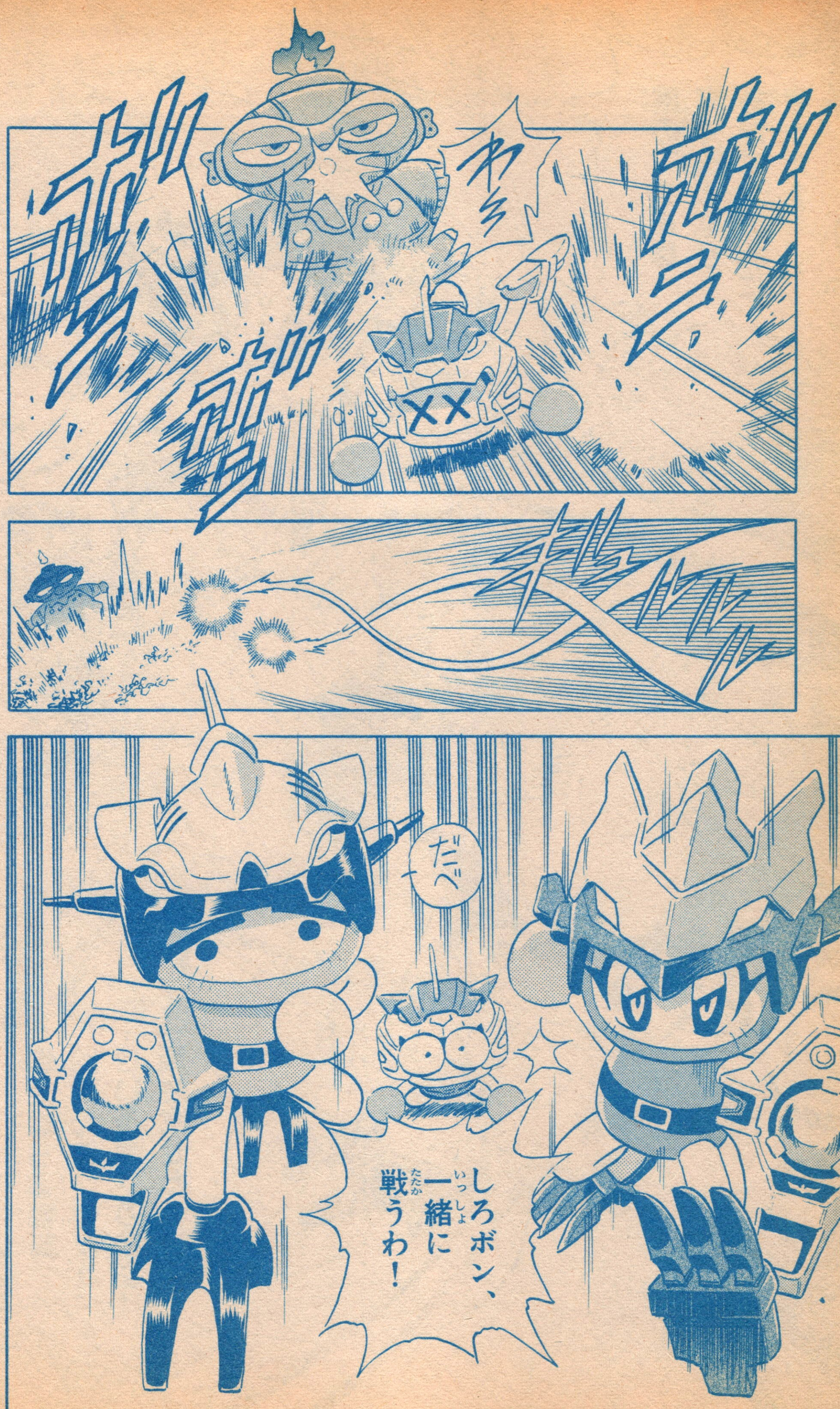
だべ
しろボン、一緒に戦うわ！

あかボン！
きいろボン！
おまえたちが!?
ひゃああ。
うわあ。
あんたのさがしてた
仲間だった
みたいよ。
おったまげただ。
クソ！ザコが
増えただけだ！
まとめて片づけろ
ドグーン!!
助けに
きたんなら
なんとかしろよっ!!
すまねえ
だ～。
だってまだ
戦い方が
わかんないんだ
もん!!

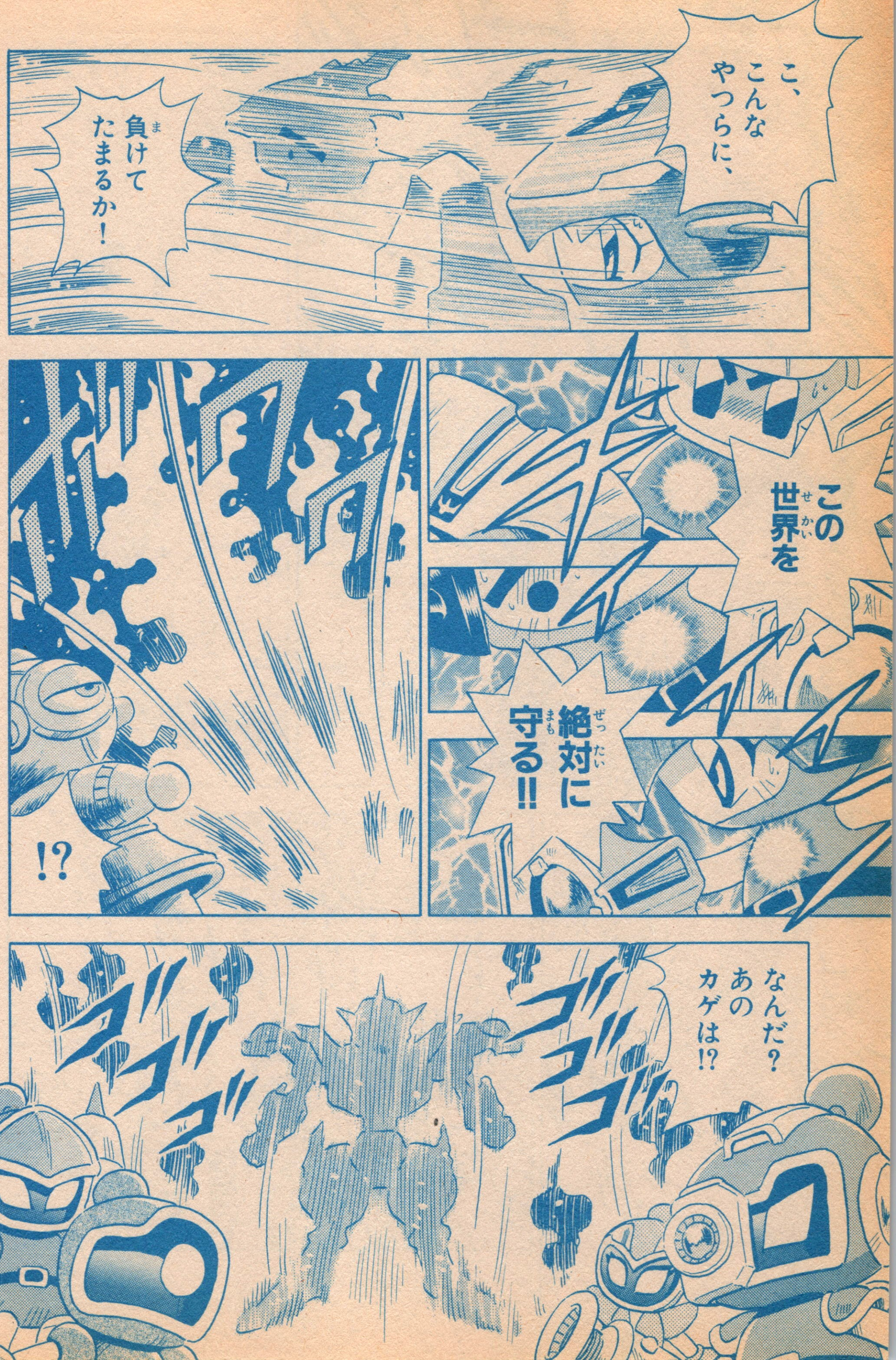

こ、こんなやつらに、
負けてたまるか！
この世界を
絶対に守る!!
!?
なんだ？あのカゲは!?

な、なにっ!?

別冊コロコロコミックSpecial
12月号
ミニ四駆実戦まんが
ミニ四ファイターV
定価400円
10月30日発売

■別コロ12月号につづく!!

単行本第3巻、超ダッシュ発売中!!
ミニ四ファイターV
自分のマシンで
ぶっちぎり〜〜〜っ!!
NO1
レーサー魂ナンバーワン!!
★全ミニ四レーサーの味方★
青木たかお

うわあっ！
このホビー店も
ミニ四レーサーたちで
いっぱいだなあ!!
……と
思ったら
オヤジが
だらけだ〜!!
どよよよん
いやあ、
最近多いん
ですよ。
ミニ四駆好きの
お父さんて……。
あ、
店長！
会計

ミニ四レーサー必読まんが

別冊コロコロコミックSpecial
12月号
10月30日発売

肉屋さん
魚屋さん
あの肉屋と魚屋のご主人、仲が悪くてケンカばかりしてるんだ。
肉の丸山
ホビーショップ
4WD
子どもどうしは仲いいんだけど……。
父さんやめてよ!!
そうだよ、みっともないだろ!!
だまってろ! おれはこの肉屋だけはゆるせねえんだ!!
こっちだってこんな魚屋に負けられるか!!
まあ二人ともミニ四駆のことならレースで勝負をつけたらどうですか!?
4WD
ぬあにい〜っ!!
ギロッ
ひっ!!

別冊コロコロコミックSpecial
12月号
10月30日発売

⊙ミニ四駆はおまかせ・青木たかお先生にはげましのお便りを！

〈あて先〉
〒101-01
東京神田郵便局私書箱93号　小学館
別冊コロコロ　青木たかお先生係

ミニ四駆はレーサー自身の手で作らなきゃ意味がない!!
なぜなら、マシンはレーサーのレース魂を乗せて走るのだから!!
レ、レース魂か……。
さっきよけいなことをしちゃったんでようすを見にきたんだよ。
ありがとファイター。
しかしおしいなあ。肉抜き改造には自信があったのに……。
え？
なにせ、魚屋だけに肉はぬき！なくんてな。
だはは
出たっ！おやじギャグさくれつ!!
ファイターの足

ねえファイター。ぼくのマシンいつもコーナーでグラつくんだけど……。
おっとっと
どれ見せてごらん。
はは～ん、原因はこのローラーの位置だね！
コースのフェンスの高さはなんセンチか知っているかい？
えーと、5センチだよね。
でも、このマシンのローラーは5センチより高い位置についてるよ！
あっ!!
5cm
たしかにローラーを高い位置にセットすると効果的だ。
しかし、フェンスより上だとまったく効果がなくなってしまうんだよ！
ジャンプしたときなどにフェンスに引っかかってしまう。
それでグラついたのか……。

●てんとう虫コミックス●

◎1 2巻も大好評発売中!!

てんとう虫コミックス ミニ四ファイターV ①~③ 発売中

別冊コロコロコミックSpecial 12月号 10月30日発売

★「ミニ四ファイターV」のにがお絵や感想を編集部までおよせください!!

〈あて先〉〒101-01
東京神田郵便局私書箱93号　小学館
別冊コロコロ　ミニ四ファイターV係

そんなことはないです。涼一くんのマシンをよく見てください。
ええっ!?
おおっ! コーナーでもマシンが安定するようになってるじゃねえか!!
涼一くんは自分一人の力でマシンをここまで進歩させたんですよ。
う〜ん、さすがはおれの息子だ!!
調子いいなあ……。
いっけ、いけーっ、ZMC!!
がんばれブロッケン!!
おい、おまえのマシンはVマグナムだろ!
ああっ、Vマグナムが!!

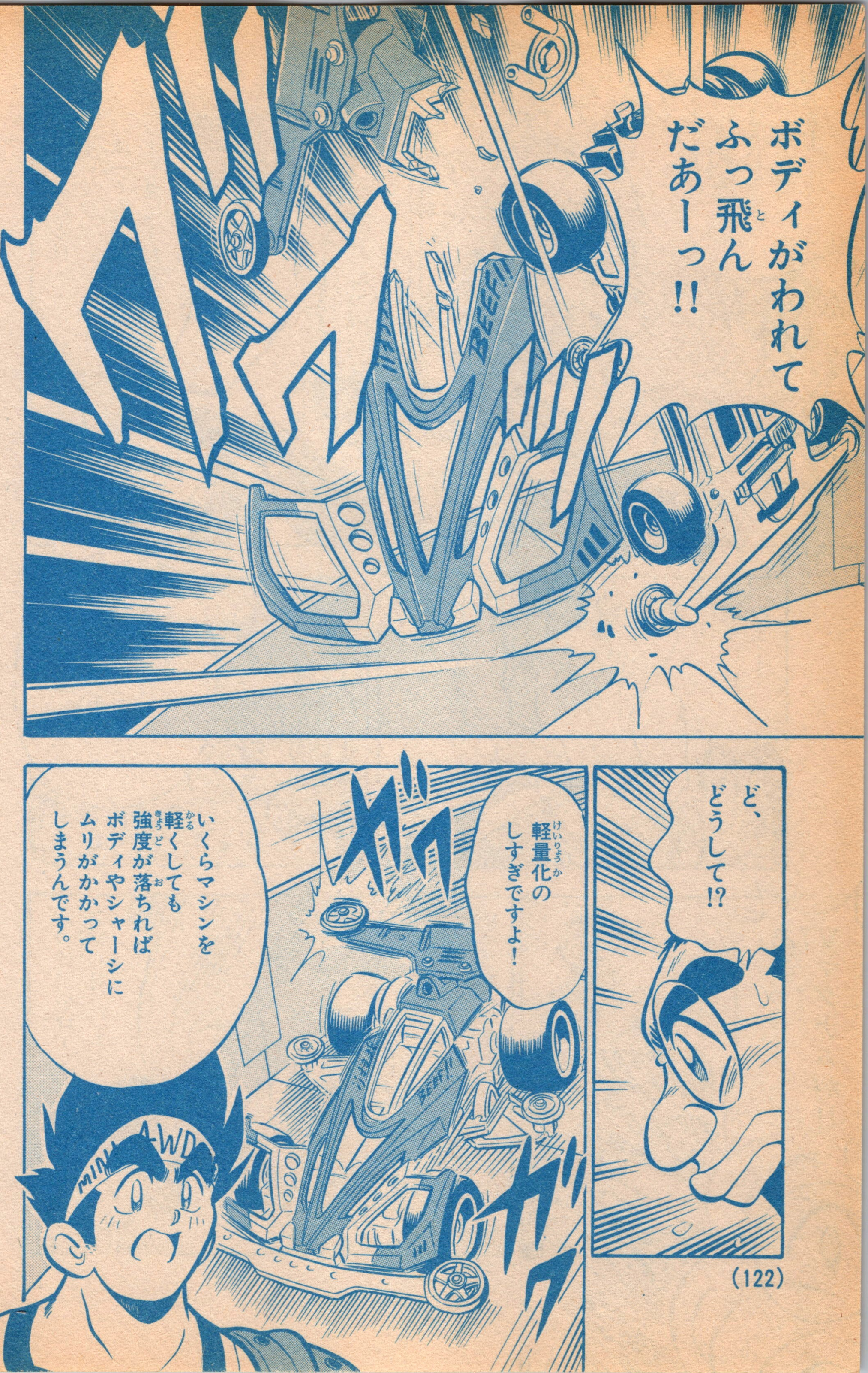
ボディがわれて
ふっ飛ん
だあーっ!!
ど、
どうして!?
軽量化の
しすぎですよ!
いくらマシンを
軽くしても
強度が落ちれば
ボディやシャーシに
ムリがかかって
しまうんです。

別冊コロコロコミック Special 12月号 10月30日発売

あの二人は知っているんです。他人のマシンで勝ってもなんの価値もないということを!!
自分のマシンで正々堂々と戦って負ける方がどれだけレーサーとして意味のあることかを!!
太にすまないことをした ちゃんとしたレースをさせてやればよかった。
オレたちの身勝手で子どもらにつらい思いをさせちまったな。
そうでもないですよ!!

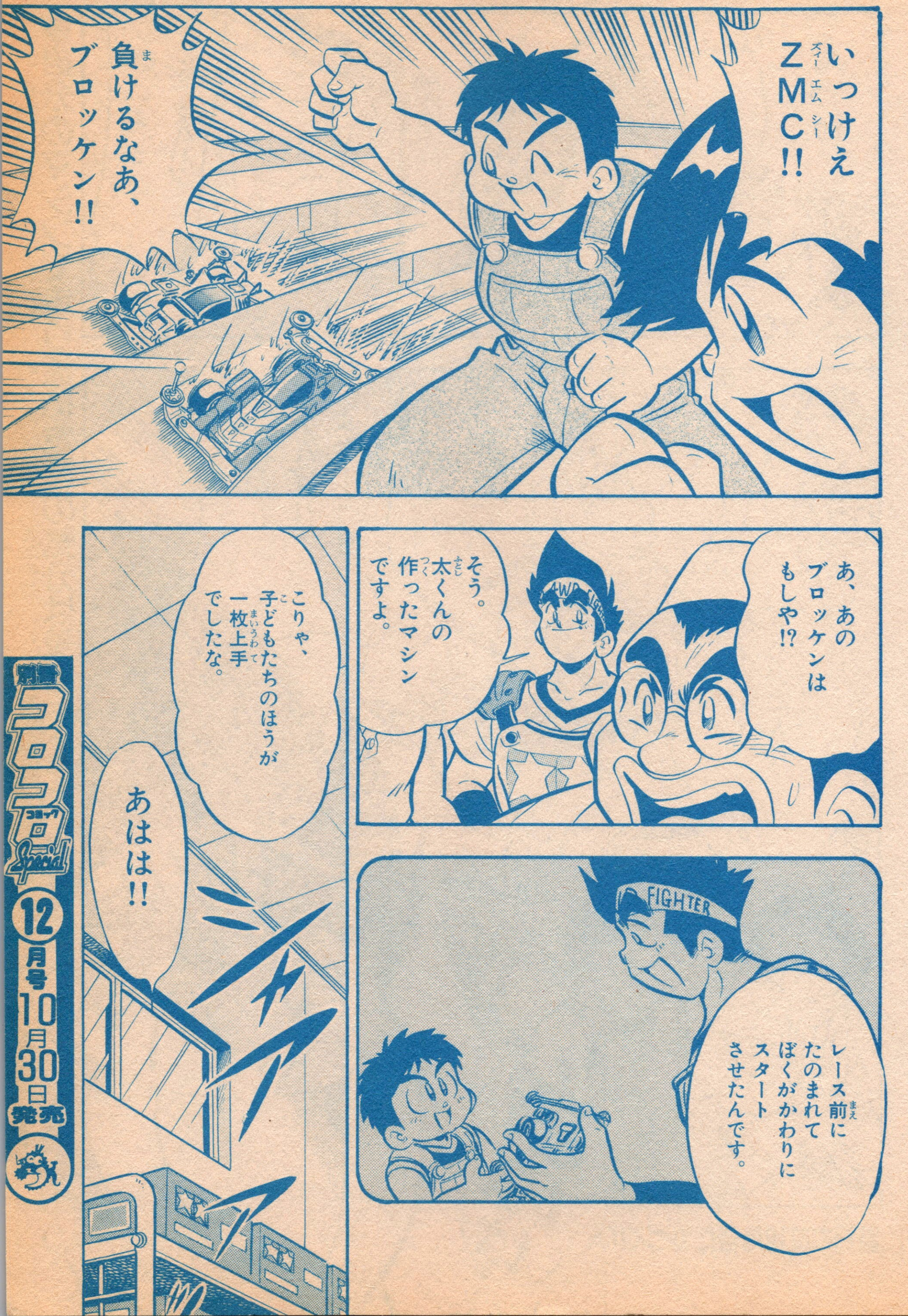

別冊コロコロコミックSpecial
12月号
10月30日発売

●自分のマシンで走り抜いた時の気分は最高だねっ!!

■月コロ10月号につづく!!

くらぶ レッツ&ゴー!!

2学期スタート！勉強のスイッチも忘れずにON!!

秋のビッグレースが早くも開催決定!!

SJCの熱気もさめないうちに最新レース情報を独占最速発信だ!!

コロコロGP in 多摩テック

10月6日(日) 午前9時オープン

会場 東京都日野市 多摩テック

会場への行き方▶京王線「多摩動物公園駅」より徒歩15分、バスで5分。京王線・小田急線「多摩センター駅」よりバスで15分。JR中央線「豊田駅」よりバスで12分。

ブロッケンG スペシャルキットを特別先行販売!!

パワフルなスーパーFMマシンを、土屋博士が限定キット化。マシンの全秘密は月刊コロコロ10月号で公開。

ミニ四駆を持ってくれば遊園地も入場無料!!

●レース出場者と同伴の保護者1名まで入場無料。●小学生以下でミニ四駆を持参した人は入場無料。同伴の保護者1名まで特別割引(通常大人1500円が1200円に)。

★次のページでレース出場選手を大募集!!

コロコロGP in多摩テック出場レーサー募集!!

会場では2種目のレースを同時に実施! キミはどっちのレースにチャレンジする!?

レース1 最速チャレンジレース

レースのルール

ゴーカート用サーキットの上に長さ50メートルの直線コースを設置。フェンスのないオープンコースでスピードを競うサバイバルレースだ。このレースに限り、タミヤ製モーターなら何でも使える特別ルールでおこなわれる!! マッハダッシュやジェットダッシュも使えるぞ! そのほかは公式ルールに従うこと。

直線コースで最速ダッシュ! ハイスピードセッティングで勝利をめざして走ろう!!

レース2 サーキットレース

カーブや坂道をどう走るかが勝負のポイント! コーナーリング重視のセッティングが有利だ!!

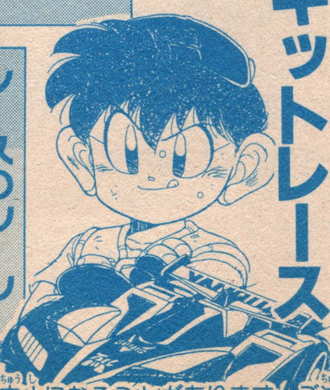

レースのルール

レースで使用できるモーターは、ノーマル・ハイパーミニ・レブチューン・トルクチューンの4種類。マシンに装着できるローラーは6個まで(スタビポールはローラーに含まない)。通常の公認レースと同じ公式ルールでレースをおこないます。マシンとパーツは必ずタミヤ製を使うこと!
※使用する単3電池のメーカーは限定されません。

※雨天の場合、レースが中止になることがあります。ご注意ください。

DASH!! 2 スーパージャパンカップ'96
大成功で終了!!

1万人をこえるレーサーが大爆走!!

JAPAN CUP'96 SUPER MINI 4WD GP TAMIYA CORO CORO COMIC FUJITSU

ミニ四駆パワーが日本中で爆発！　全国の会場でスゴいレースが見られたよ!!

▼ファイターは各会場で大ハッスル！　会場のみんなに会えて、とってもうれしかった!!

▲女の子レーサーも急増。男の子に負けない改造マシンでガンバって爆走してたぜ！

★ミニ四駆日本一決定!!
月刊コロコロ10月号（9月14日発売）でSJC'96上位入賞者を発表。絶対見よう。

会場に集まってくれたみんな！
どうもありがとう!!
サーキットでまた会おうぜ!!

●申し込みのきまり

出場を決意する時からレーサーたちの闘いは始まる!!　燃えるガッツでハガキを書こう！

■レースに出場できるのは小学生と中学生だけ。中学生の出場はレース当日に生徒証を確認します。
■2種目のレースから出たいレースをひとつだけ選んで応募しよう。両方のレースに応募することはできません。
■申し込む時には、必ず往復ハガキを使うこと。
■申し込みは1人1通だけ受けつけます。応募者数が定員を越えた場合は、抽選で出場者を決定します。（各レースとも定員500人）
■レース出場者はハガキで申し込んだ本人に限ります。名前や住所が出場者本人とことなる場合は失格になります。
■レースで使うマシン・パーツはタミヤ製に限ります。モーター、電池の改造は認められません。
■自分で作ったマシンで出場しよう。マシンの組み立てや改造は、選手が自分でおこなうこと。ほかの人が作ったマシンでは出場できません。

●申し込みハガキの書き方

オモテ（往信面・あお）
▶往信面に送り先を書こう。

50164-□□
往信
東京都中野区中央2-9-1 サンロータスビル3F
コロコロGP多摩テック係

ここには何も書かず、そのまま出すこと。

ウラ（返信面・みどり）
▶黒いボールペンで書こう。

50□□□-□□
返信
ここにキミの名前と住所をハッキリ書く。

①出場したいレース名
②キミの名前
③住所
④電話番号
⑤学年
をここに書く。

しめきり／9月21日必着

※9月30日ごろまでに、レース招待状または落選の御案内をお送りします。御案内の発送をもって当選者の発表に代えさせていただきます。

ミニ四駆リアルメタルバッジ 4個セット

応募者全員サービス申し込み方法!!

別冊コロコロ8月号の募集で、人気大爆発!! 絶対欲しい!というアンコールに答えちゃおう。特製ミニ四駆バッジが手に入るのは、このチャンスしかない!!

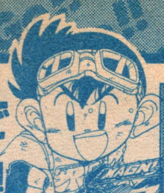

切手600円分(送料・発送作業代130円含む)で
応募したみんなにおとどけします!

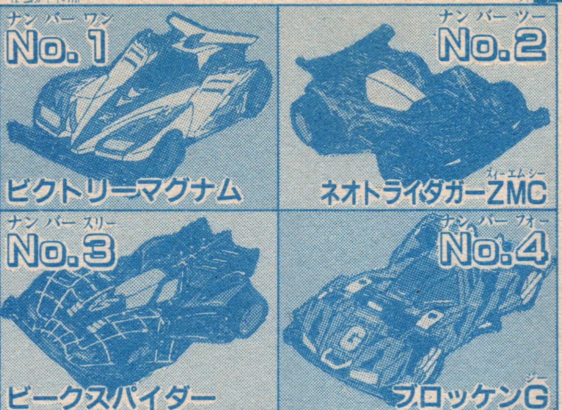

申し込みのきまり

切手600円分と申し込み用紙を封筒に入れて送ろう!

①下の申し込み用紙をていねいに切り取り、住所・名前・電話番号を書き込む。黒いボールペンでていねいに書くこと。えんぴつは使わないこと。
②記入した申し込み用紙と切手600円分(または合計600円分の切手)を封筒に入れて、左のあて先に送ろう。現金や収入印紙での申し込みはできません。
③商品は応募を受けつけてから約6週間で発送されます。お届けまでしばらくお待ちください。

切手600円分と申し込み用紙を封筒に入れる。

[80] 101-01
東京神田郵便局
私書箱93号
小学館別冊コロコロ⑩
「ミニ四駆バッジ全員サービス」係

しめきり/9月30日(消印有効)

注意

申し込み用紙1枚で、1セット分だけ応募できます。

1枚で2つ分以上の応募はできません。600円をこえる切手を同封されても、1セットのみの発送になります。ご注意ください。

9月13日から発送されます。

商品はたくさん用意しておりますが、非常にたくさんの応募をいただくために発送に時間がかかり遅くなる場合があります。ご了承ください。

到着まで6週間お待ちください。

発送についてのお問い合わせは、応募から6週間以上たってからに限らせていただきます。

電話▶03-5211-2991 時間▶午前9:30~午後5:30
※月~金に限ります。

▼申し込み用紙

黒いボールペンで書き、まちがいがないように、おうちの人にチェックしてもらおう。

(きりとりせん)

ミニ四駆メタルバッジ全員サービス

□□□-□□

住所

名前　　　　　　　　様

電話

※この応募者全員サービスは、発送料ならびに発送作業代、商品の原価のみで応募者全員に特製品をお届けしています。

月刊コロコロ9月号、別冊コロコロ10月号連続企画

サイクロンマグナム・ブルーメッキボディ＋サイクロンマグナム特製テレカ100名プレゼント応募方法!!

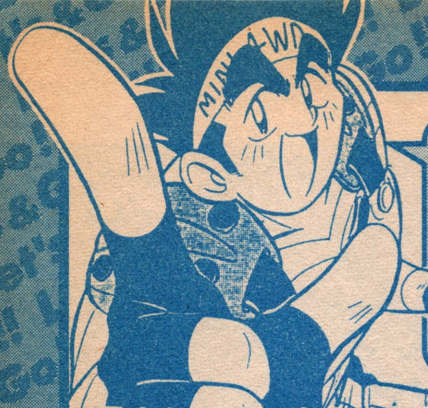

応募方法は2通り

Wチャンスだ！コロコロを欠かさず読んでるキミだけに贈るビッグなチャンスだ！どしどし応募して、超限定の特製サイクロンを当てようぜ!!

1または2どちらかの方法で応募しよう！

1 月コロ9月号の解答用紙で応募

＋

サイクロンマグナム
ブルーメッキボディと
特製テレカのセット

70名

月刊コロコロ9月号の10ページについている解答用紙を持っている人は、下のヒントを読んでクイズに答えよう。メッキボディとテレカが当たるぞ！

2 ハガキだけでもOK

解答用紙がなくても、もちろん応募できるよ。30名にメッキボディが当たるチャンス！

サイクロンマグナム
ブルーメッキボディ

30名

●応募のきまり

1の場合 解答用紙にかくされた文字を当てよう！

左のヒントの数字を見て解答用紙のマス目をペンで塗りつぶすと、文字が浮かび上がってくる。ある人物の名前のようだ。さて誰の名前かな？

マス目を塗りつぶした解答用紙をハガキの裏にはり、キミの名前・住所・電話番号・学年を書いて、下のあて先に送ろう！

ヒント ▼この数字を塗りつぶせ！

1、7、9、11、12、16、18
20、22、23、27、29、31、33
34、37、38、40、42、44、45
47、48、55、56、57、58、64
65、66、67、68、73、74、75

2の場合 好きなマシンの名前をハガキに書いて送ろう！

月刊コロコロ9月号の解答用紙を持っていないキミは、ハガキの裏に、キミの名前、住所、電話番号、学年、いちばん好きなフルカウルミニ四駆の名前を書いて、左のあて先に送ろう。願いをこめたハガキを、今すぐポストに投げこめ！

▼あて先

50 101-01
東京神田郵便局
私書箱93号
小学館別冊コロコロ⑩
「サイクロンマグナムブルーメッキプレゼント」係

しめきり／9月30日（消印有効）
発表／別冊コロコロ12月号

いつでもどこでも、ピ・コ・ピ・コ・プレイ

テトリン55ゴーゴー

おまたせ新発売！

標準価格（税別）¥1,300

60×40×15ミリ,41グラム
サウンドON/OFF機能
すぐにプレイできるモニター電池付き

© GAMETECH 1996

MINI TETLIN キーチェイン付きミニ液晶ゲーム機

MADE IN TAIWAN 意匠登録・商標登録出願中

ゲームが4タイプ55種類になって

も〜う大ブレイク!!

色＝ブラック/ホワイト/シルバー/蛍光ピンク/蛍光イエロー/クリアホワイト/クリアピンク/クリアブルー

GAME 1〜14 ドラゴン&ボール

ボタンを操作して竜を移動させながら、ボールをくわえるとポイント！

GAME 15〜28 カーレース

ドライブ！左右の障害物や競合車を避けながら進むとポイント！

GAME 29〜42 シューティング

左右ボタン移動でミサイルを発射！スペース・ビーを迎撃せよ！

GAME 43〜55 ブロックゲーム

落ちてくるブロックを、横一列ずつ並べるとポイントに！

特製テトリンもらっちゃおう

新発売ゴーゴーキャンペーン実施中！

通販します◎現金書留に商品代金と送料５００円（送料はいくつでも¥５００です）と、個数、希望カラー（第２希望まで）、住所、氏名、電話番号を記入した紙を同封して送ってください。
◎万一、お申し込み商品と異なる場合や、傷、破損などがあった場合、商品到着後７日以内であれば返品可能です。一週間以内の初期不良の場合も新品と交換いたします。

販売元 GAMETECH 株式会社ゲームテック
〒810 福岡市中央区大名1-9-33 ソロン赤坂ビル4F TEL092-725-2209 FAX092-725-2199

S・J・C大成功記念スペシャル!
爆走兄弟
レッツ&ゴー!!
GO!!
豪がミニ四駆界の王様に!?
夢の激走!!
3大マグナム!!!
★炎のまんが家
こしたてつひろ
コミックス1~8巻激走発売中!!
9巻は9月末発売だ!!
CYCLONE MAGNUM

映画 ドラえもん スーパープライスビデオ
小学館ビデオ
お弁当箱をつつむ ランチクロスは なんと?! タイムふろしき!
かわいい! ドラえもんの顔型 お弁当箱だ!
こんなお弁当箱みたことない!
抽選で 2,000名様に プレゼント!!
ドランチSET
ドランチボックス with タイムふろしき
『映画2112年ドラえもん誕生』
『映画ドラえもん・のび太の宇宙開拓史』
のビデオ両方を買うと当たるよ!
このビデオを 両方買って、 応募してね!
※ご注意:お弁当の中身とドラえもん・のび太くんの旗のようじはついていません。
応募〆切:平成8年9月末日(消印有効)
※くわしい応募方法は、ビデオについているオビをご覧ください。
※当選者の発表は、賞品の発送をもってかえさせていただきます。
好評発売中
映画 2112年ドラえもん誕生
VHS/33分/HiFiステレオ 税込価格¥2,480
(通販商品番号:619604)
映画 ドラえもん のび太の宇宙開拓史
VHS/94分/HiFiステレオ 税込価格¥2,800
(通販商品番号:619603)
©藤子・小学館・テレビ朝日
(おうちの方へ)通信販売がご利用いただけます。
プッシュホンでの24時間受付 フリーダイヤル 0120-446-422
〈初めてのお申し込み〉案内に従い、お名前・住所等を録音し、電話番号・雑誌コード862・通販商品番号・数量を入力してください。
〈2回目からのお申し込み〉案内に従い、会員番号(又は電話番号)・雑誌コード862・通販商品番号・数量を入力してください。
電話受付 お問い合わせ フリーダイヤル 0120-448-422
(月~金 午前10:00~午後5:00 土・日・祝日は休み)
PAL SHOP 小学館パルショップ 〒162 東京都新宿区新小川町4-11 昭和図書ビル
JADMA (社)日本通信販売協会会員

佐上模型店
ひゃっほー、いいぞサイクロンマグナム!!
快調な走りのサイクロン！だけど…!?

てんとう虫コミックス レッツ&ゴー!! ①~⑧ 発売中

別冊コロコロコミックSpecial
12月号 10月30日発売

あだだ…!?
ガラ〜ン
あ、あれ みんなはどこだ!?
さてはサイクロンにおそれをなして、
にげやがったな!
?
!?
な、なんだぁ!?

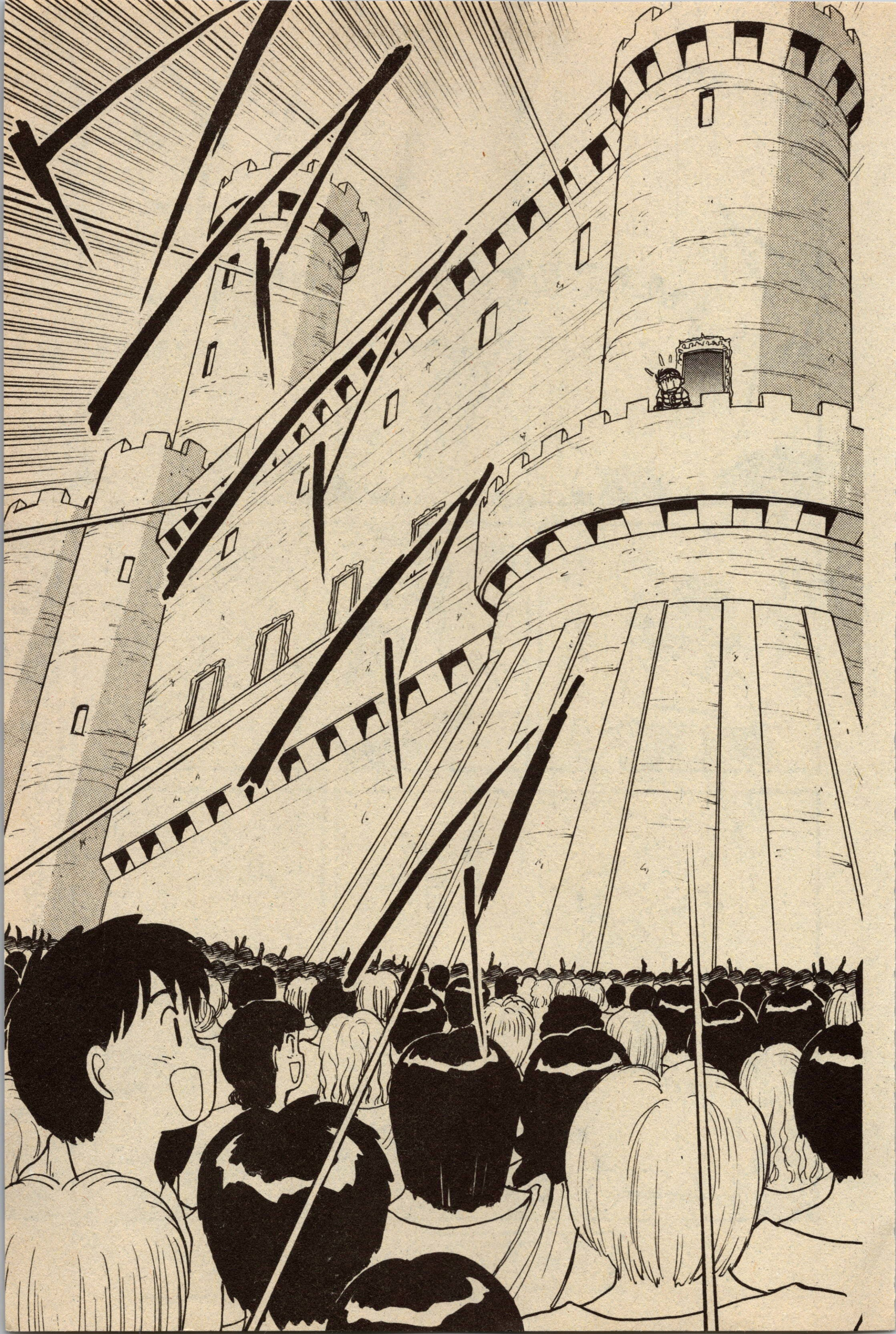

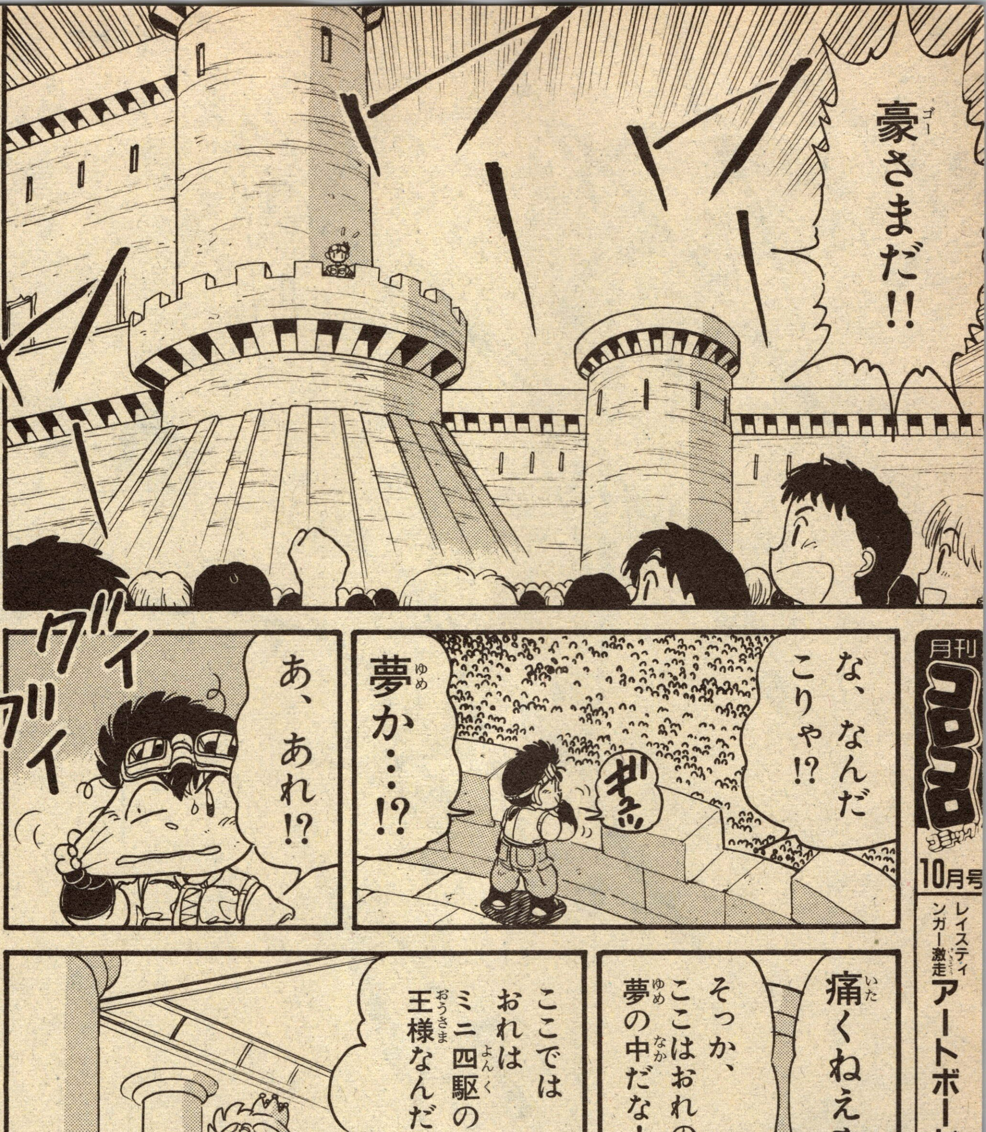

月刊コロコロコミック 10月号
レイスティンガー激走 アートボード
W.H.F先行発売の極悪マシンも登場!
9月14日発売

別冊コロコロコミックSpecial
12月号
10月30日発売

レッツ&ゴー!! 読むなら 別冊コロコロコミックSpecial

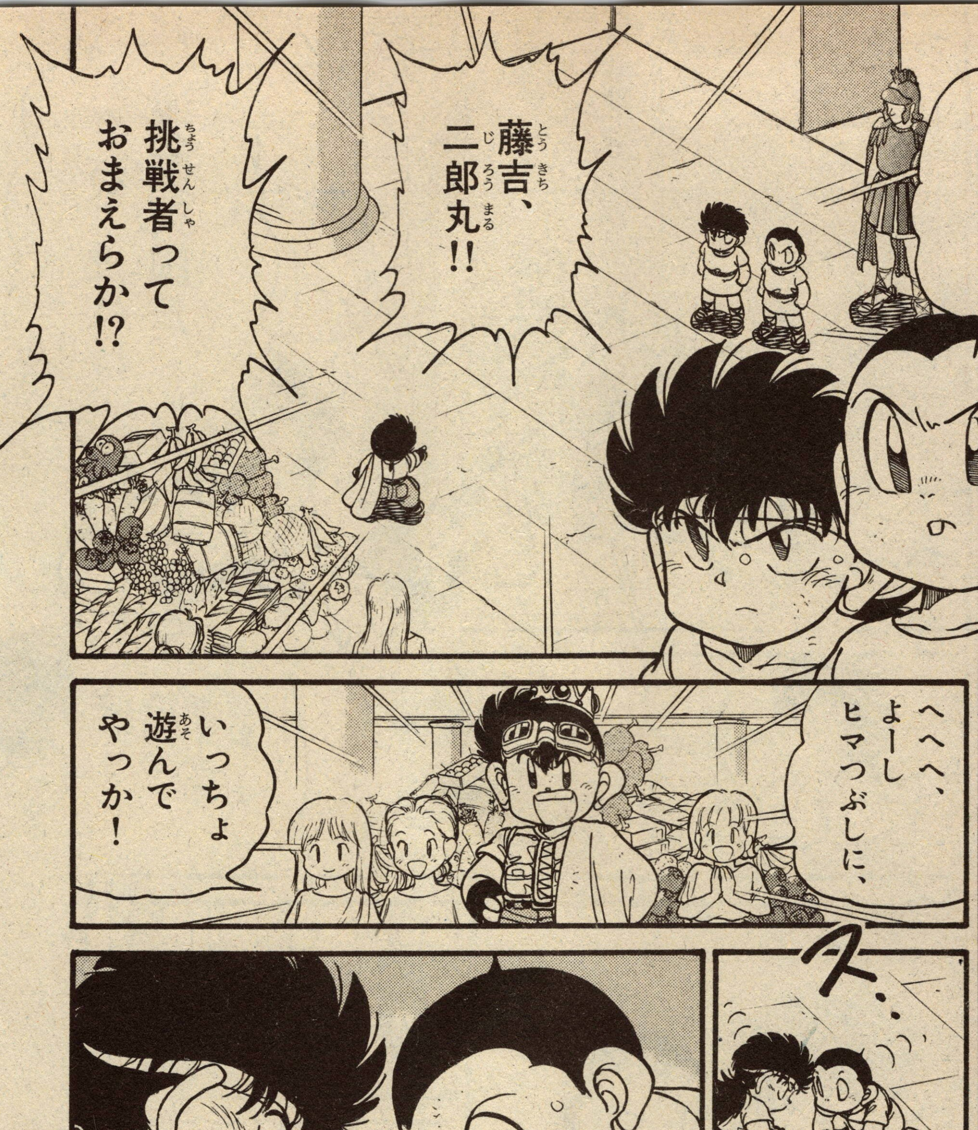

てんとう虫コミックス
ミニ四ファイターV ①～③
発売中

別冊コロコロコミックSpecial 12月号 10月30日発売

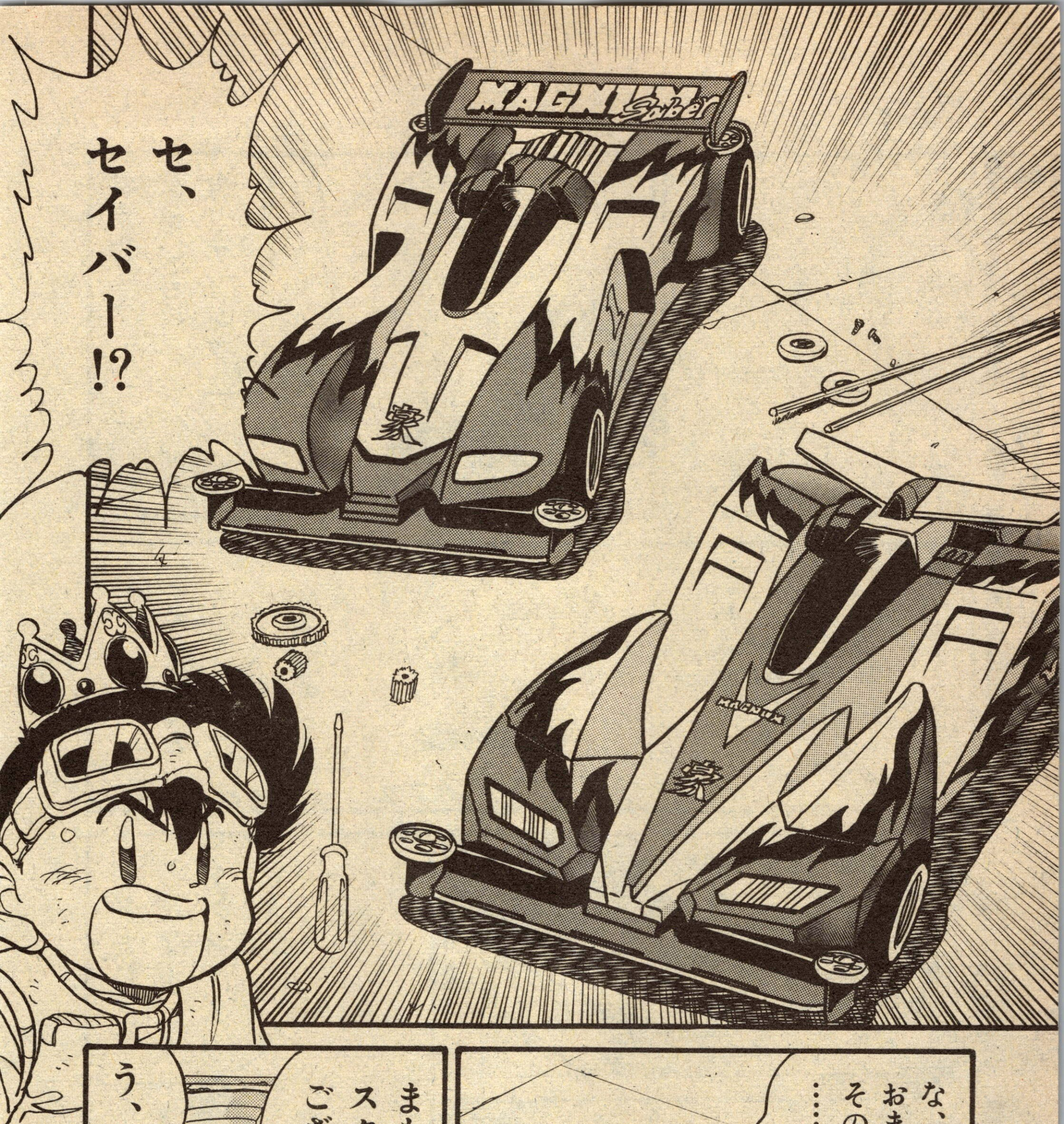
セ、セイバー!?
MAGNUM Saber
な、なんでおまえらがそのマシンを……!?
まもなくスタートでございます!
う、うむ!

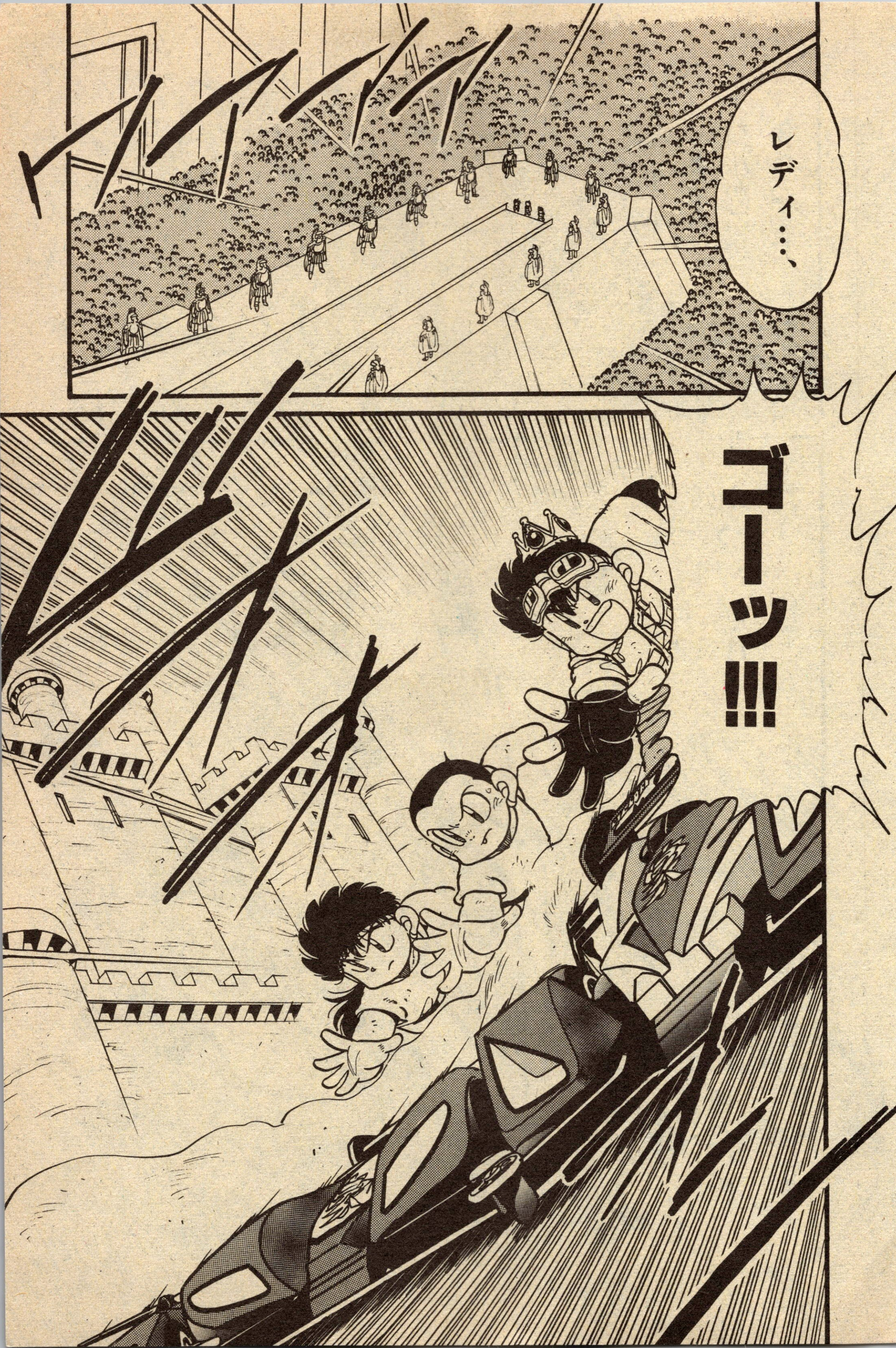
レディ…、
ゴーッ!!!

たとえセイバーが相手だろうが、
おまえらなんかにゃ負けねえ!!
いっけー、ぶっちぎりだーっ!!!
MAGNUM

●てんとう虫コミックス●

◎最新9巻は、9月末ごろ発売決定!!

な、なにぃ!?
CYCLONE MAGNUM
どうしておれのサイクロンが!?
いくら新しくたって、
メンテをさぼっていたらダメでげす!

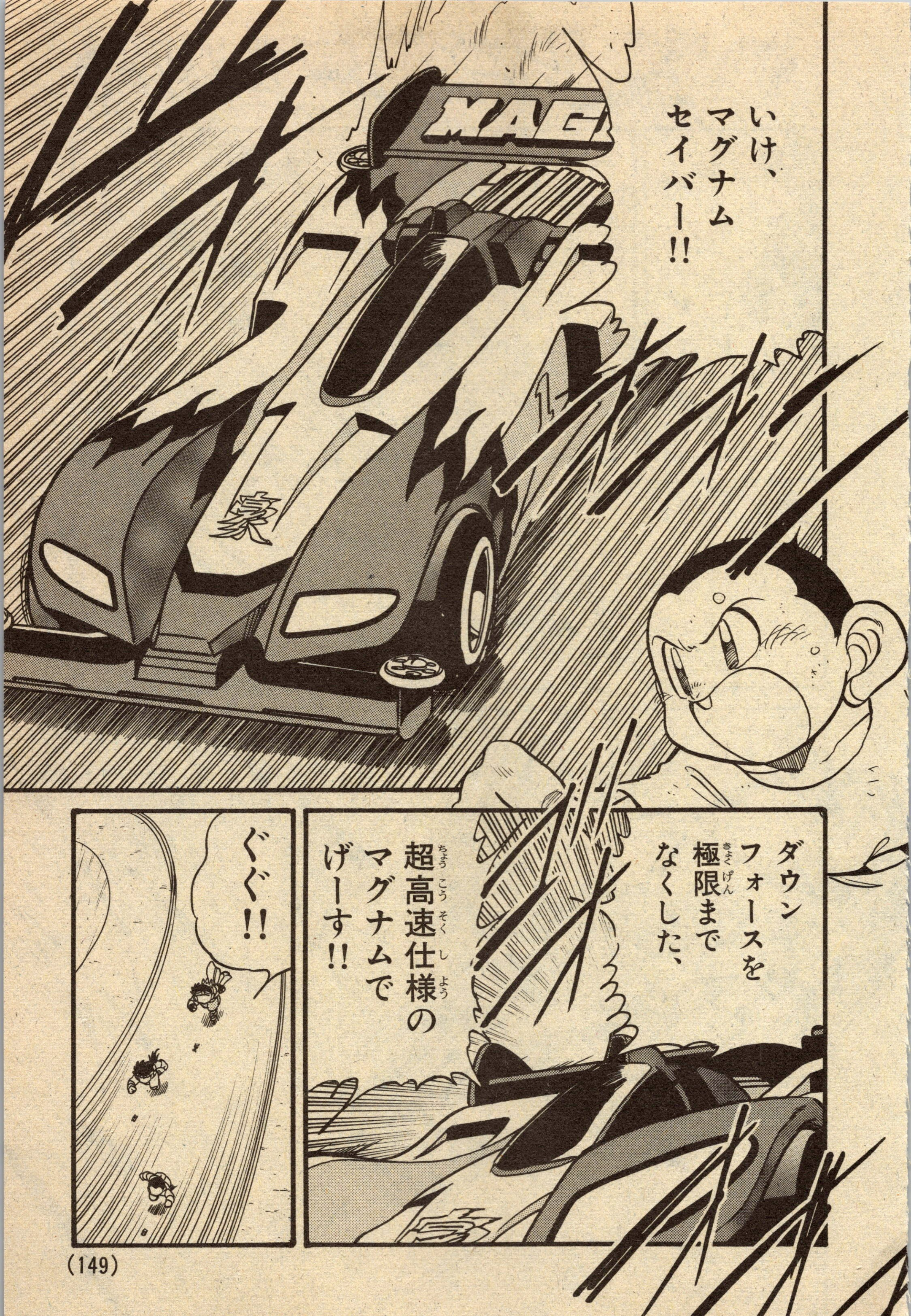
いけ、マグナムセイバー!!
ダウンフォースを極限までなくした、
超高速仕様のマグナムでげーす!!
ぐぐ!!

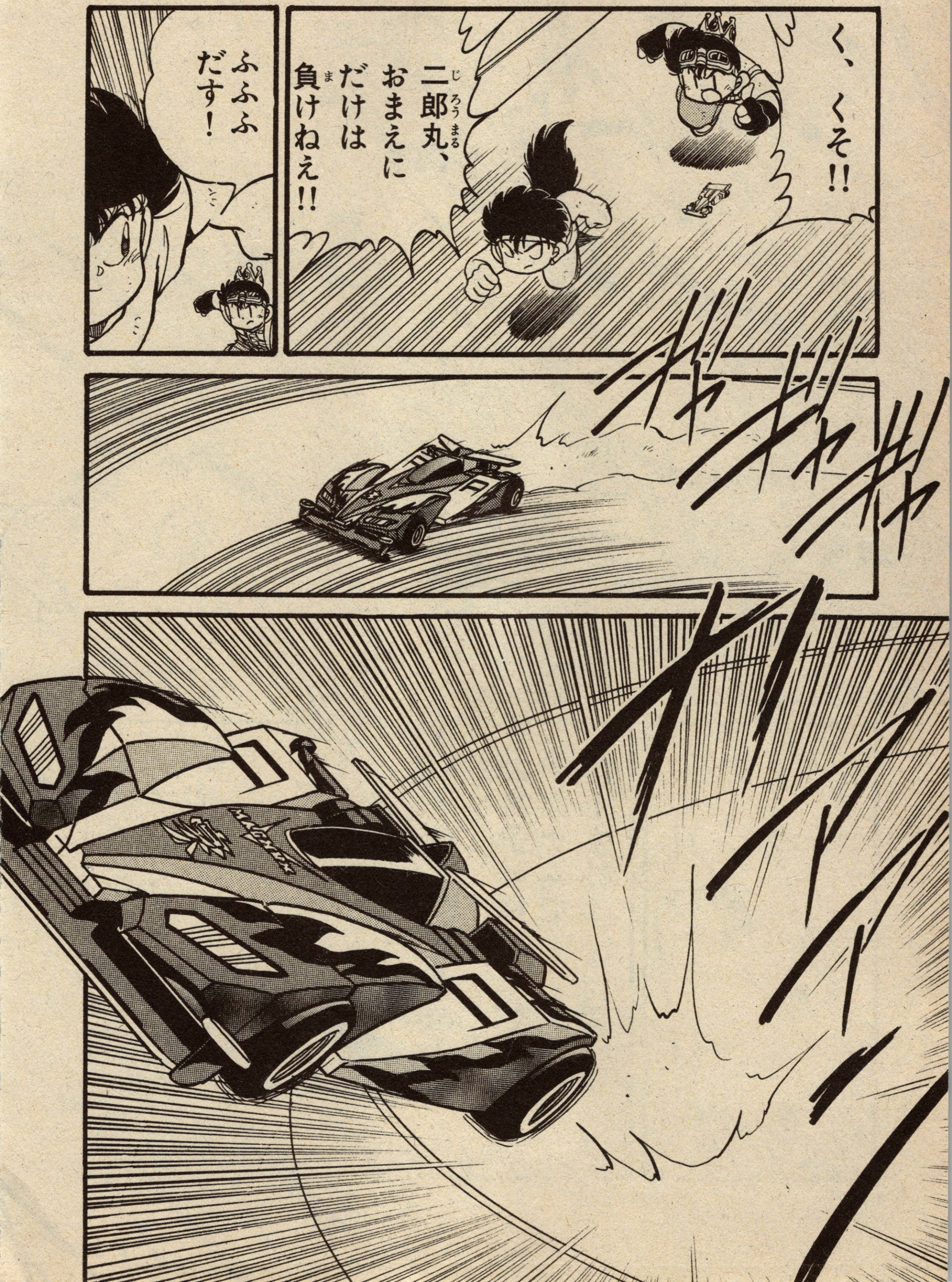
く、くそ!!
二郎丸、おまえにだけは負けねえ!!
ふふふだす!
ギャギャギャ

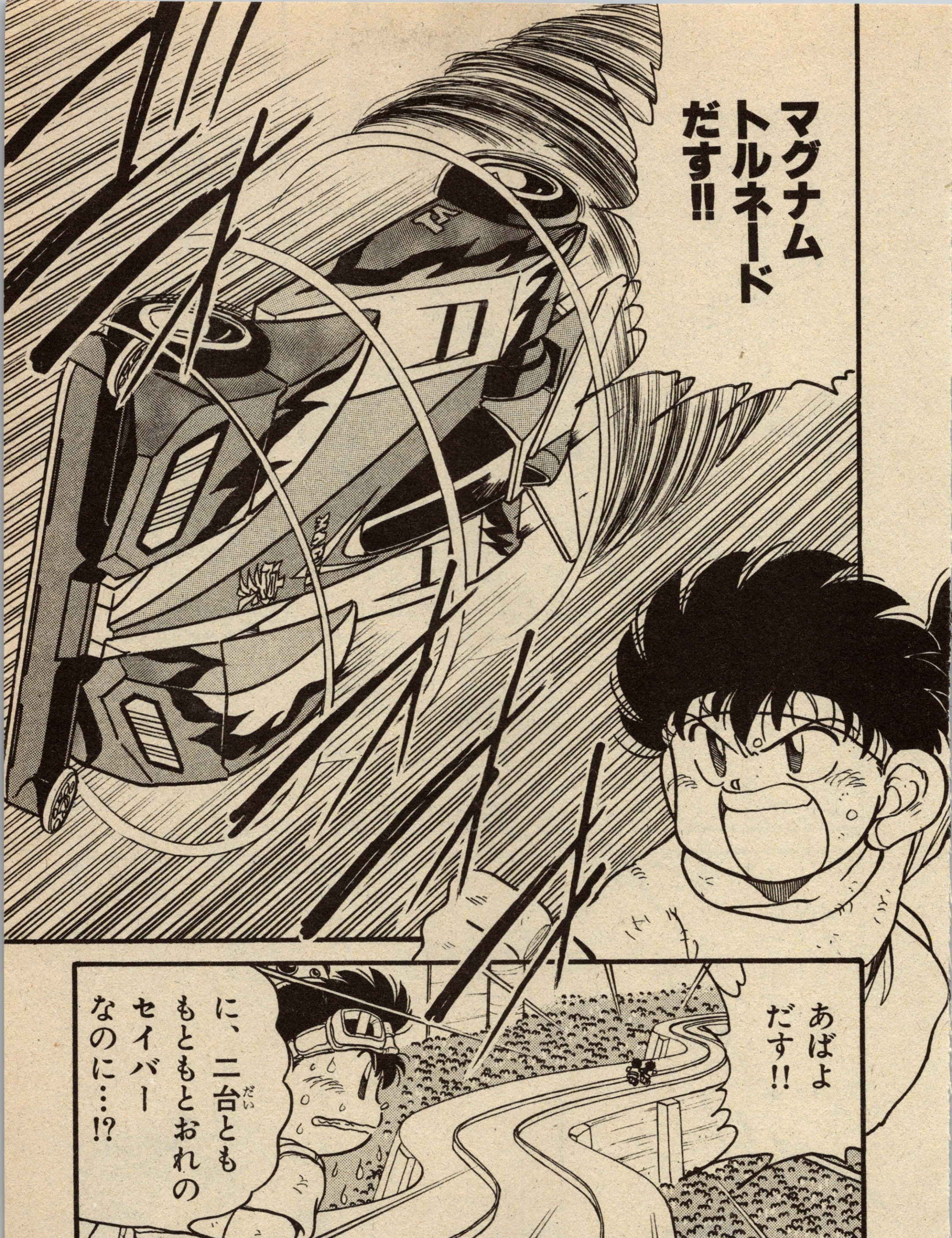
マグナムトルネードだす!!
あばよだす!!
に、二台とももともとおれのセイバーなのに…!?

ぐ、ぐぐ…!
しっかりしろサイクロン!!
あんなやつらに負けてはずかしくねえのか!!
スコーン
あだ!?
なにやってんだバカヤロー!!
しっかり走れー!!

な、なにをする、おれは王さまだぞ!!
レースに負けてたら、王さまでもなんでもねえ!!
こ、こらやめろ!!
ひ〜〜〜!!
お、おれの夢なのになんでこんな目に…!?
おまえのせいだぞこんにゃろ〜〜〜!!

ヒイ
ヒイ、
ドドドドドドド
み、みじめだぜ……！
今のサイクロンじゃとてもかなわねえ……！

い、いき止まりだ!!
えっ!?
あいつら進む気か!?

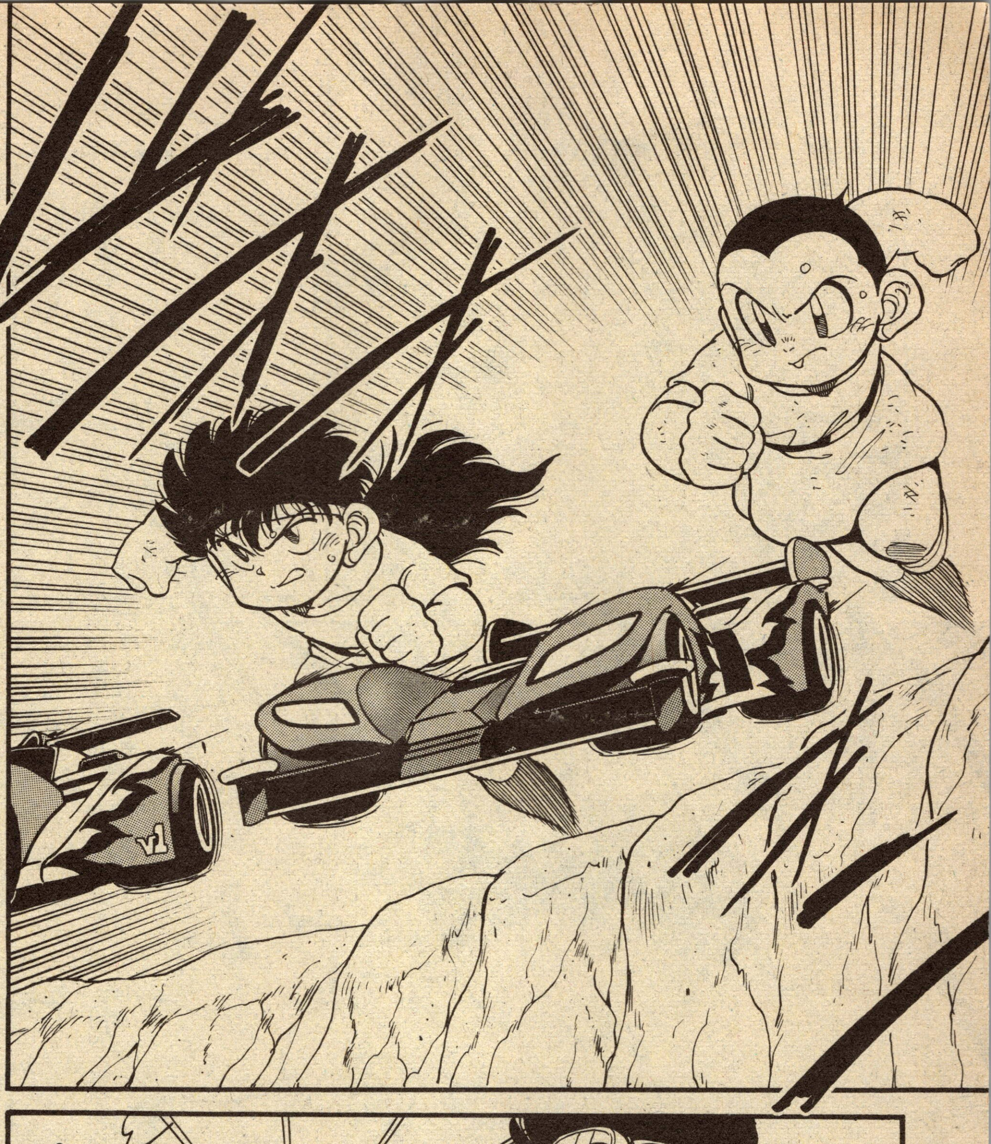
バ、バカな!?
あっ!?

別冊コロコロコミックSpecial 12月号 10月30日発売

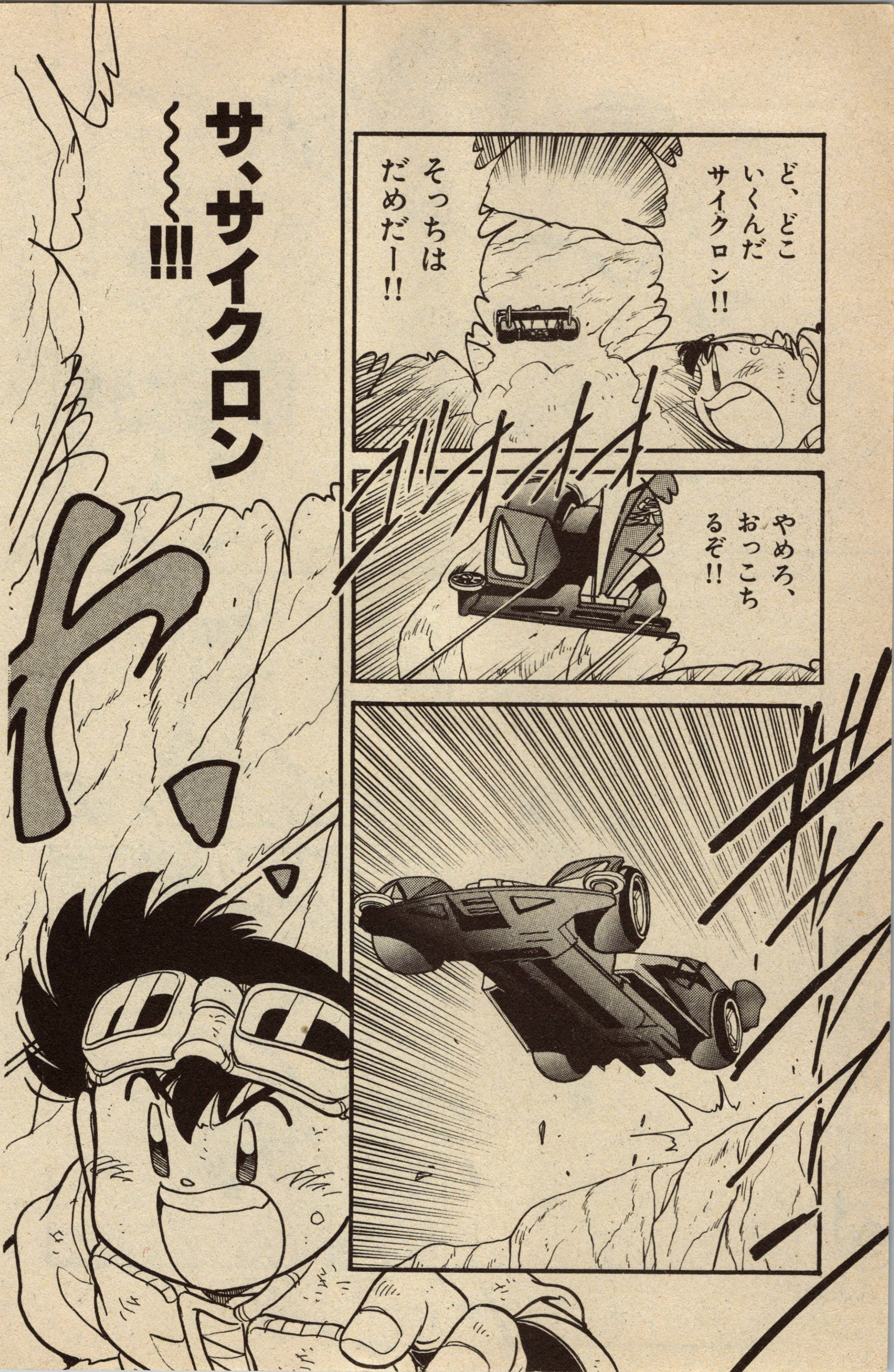
ど、どこいくんだサイクロン!!
そっちはだめだー!!
グオオオ
やめろ、おっこちるぞ!!
サ、サイクロン〜〜〜!!!

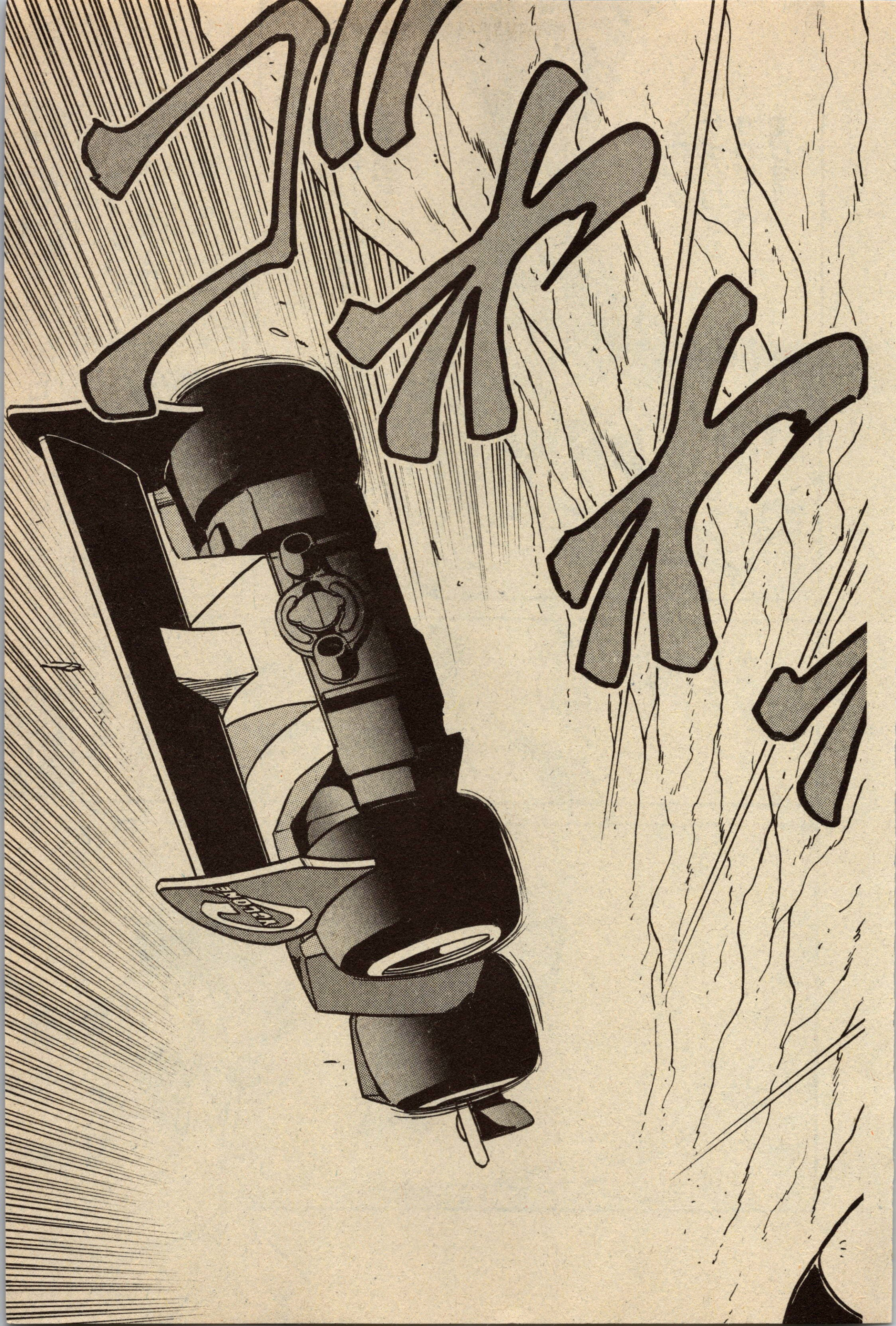
ブォォ

月刊コロコロコミック 10月号
独占企画 ブロッケンGメタルカラーボディ全員サービスだ!
9月14日発売

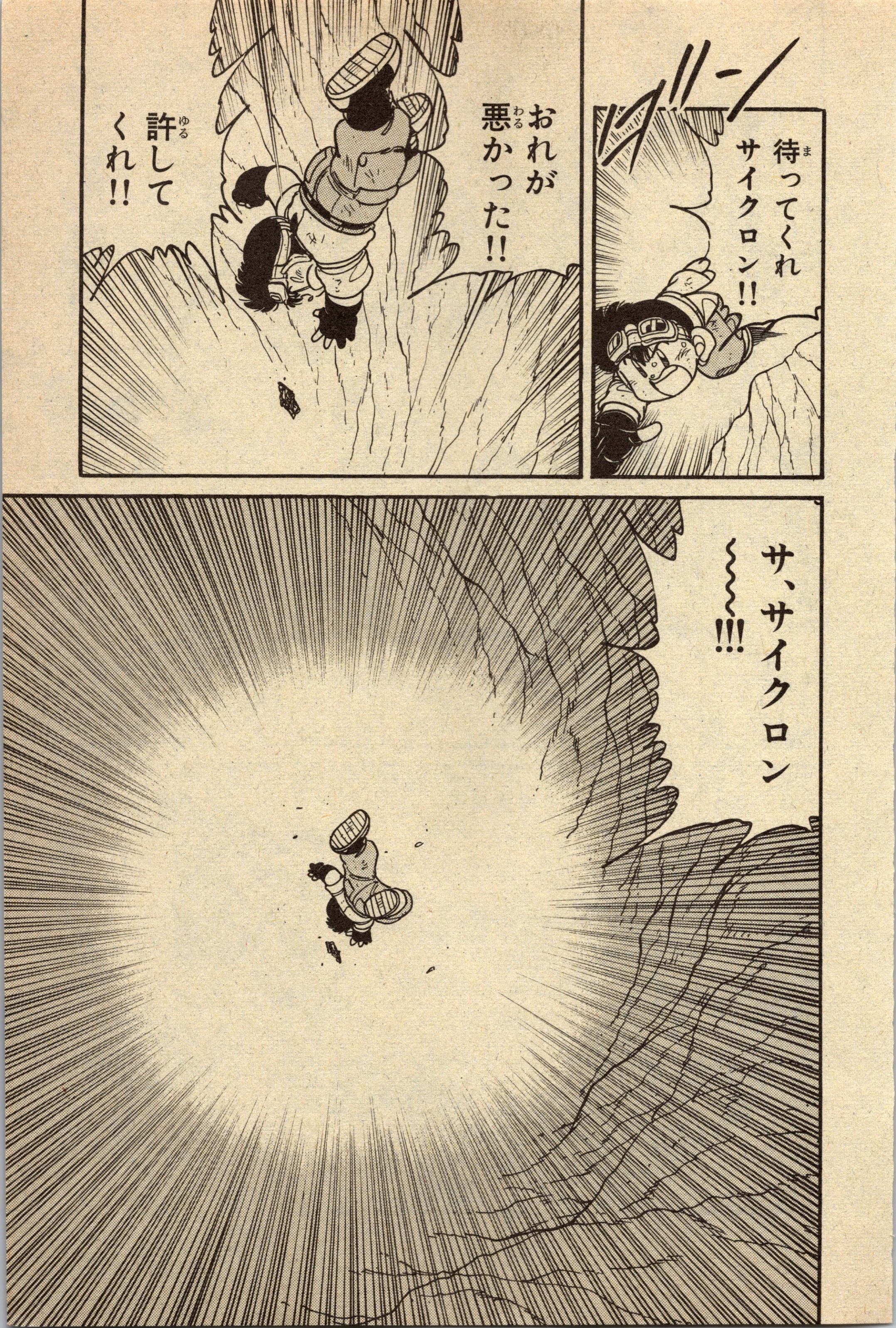

待ってくれサイクロン!!
おれが悪かった!!
許してくれ!!
サ、サイクロン〜〜〜!!!

うわああ!!
ハッハッ…!?
だいじょうぶか
豪…!?
あっ!?
サ、サイクロン……!!

別冊コロコロコミックSpecial 12月号 10月30日発売

不変のクオリティ 別冊コロコロコミックSpecial

てんとう虫コミックス サイファー 全②巻 発売中

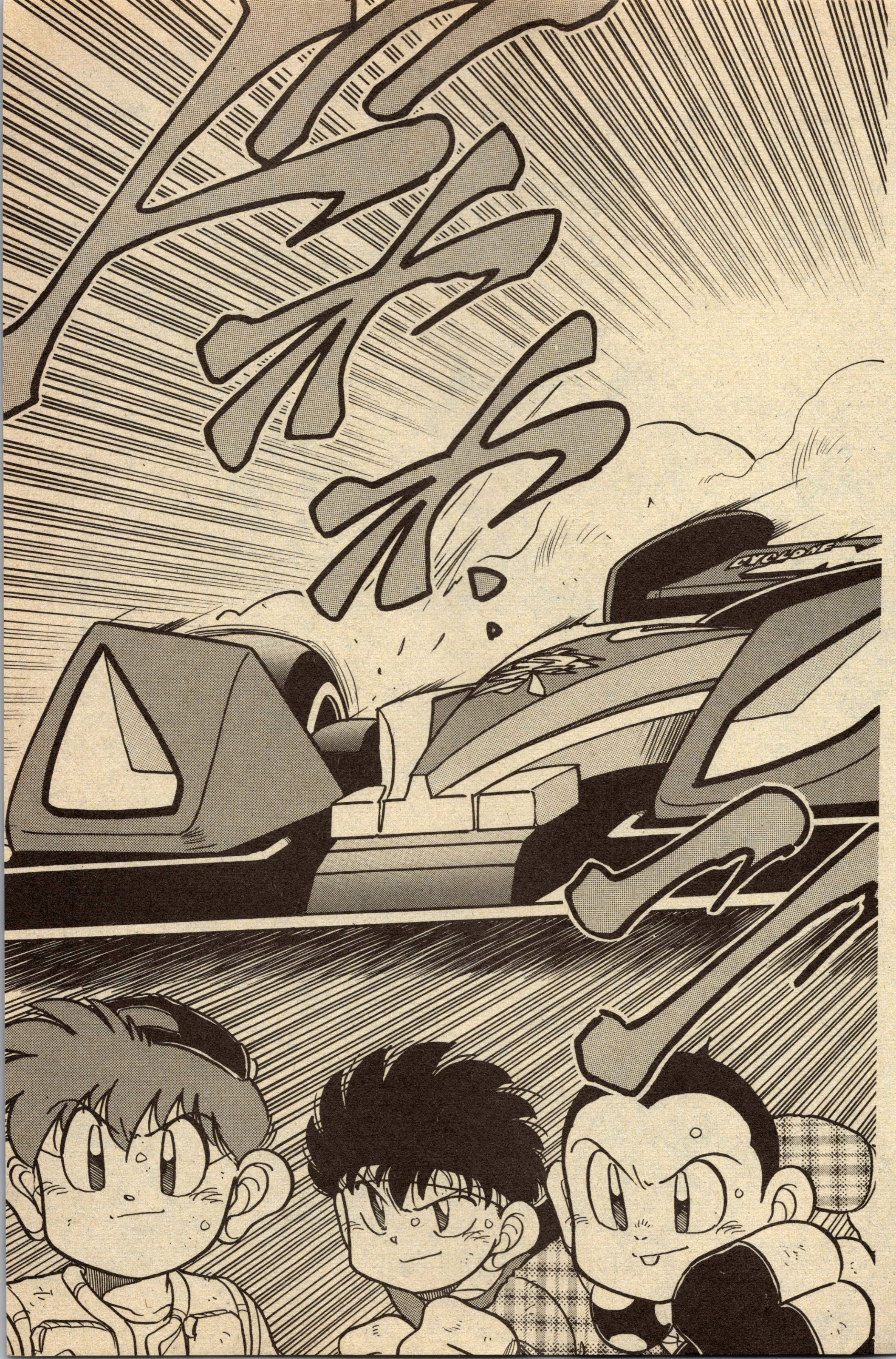
CYCLONE

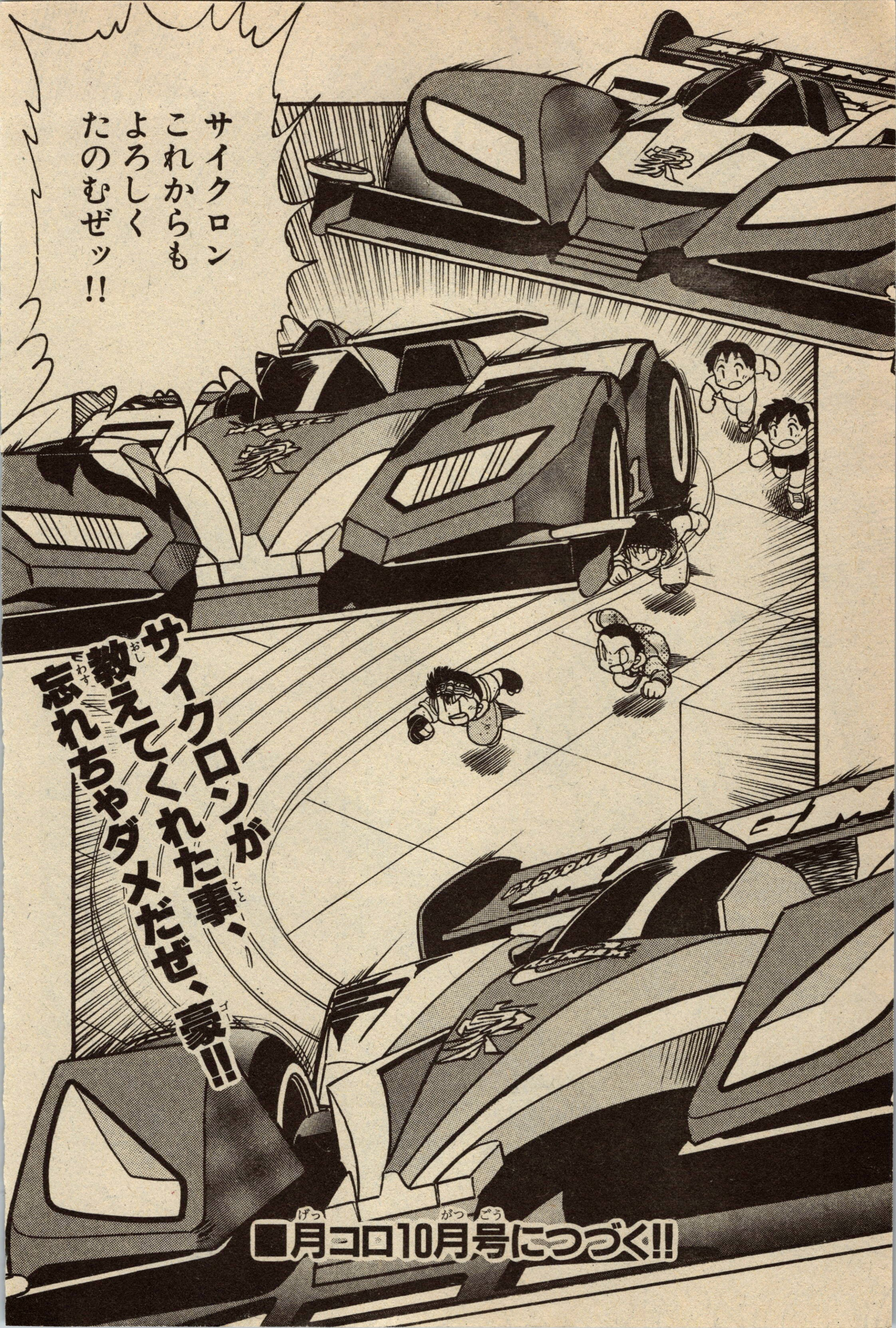
サイクロン
これからも
よろしく
たのむぜッ!!
サイクロンが
教えてくれた事、
忘れちゃダメだぜ、豪!!
■月コロ10月号につづく!!

最強怪獣映画独占まんが化

いにしえの激バトル！モスラ軍団VS宇宙怪獣デスギドラ!!

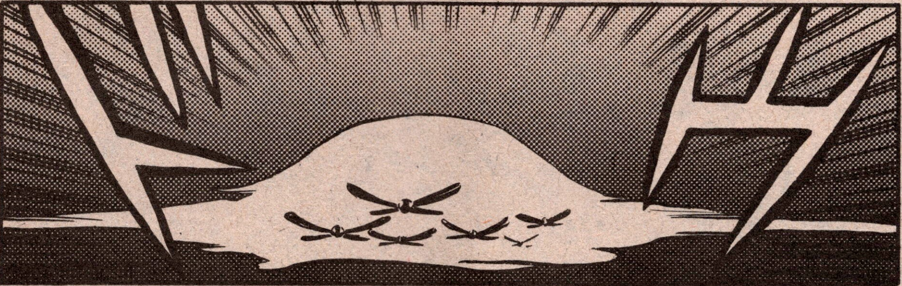

6500万年前

読むなら 別冊コロコロSpecial

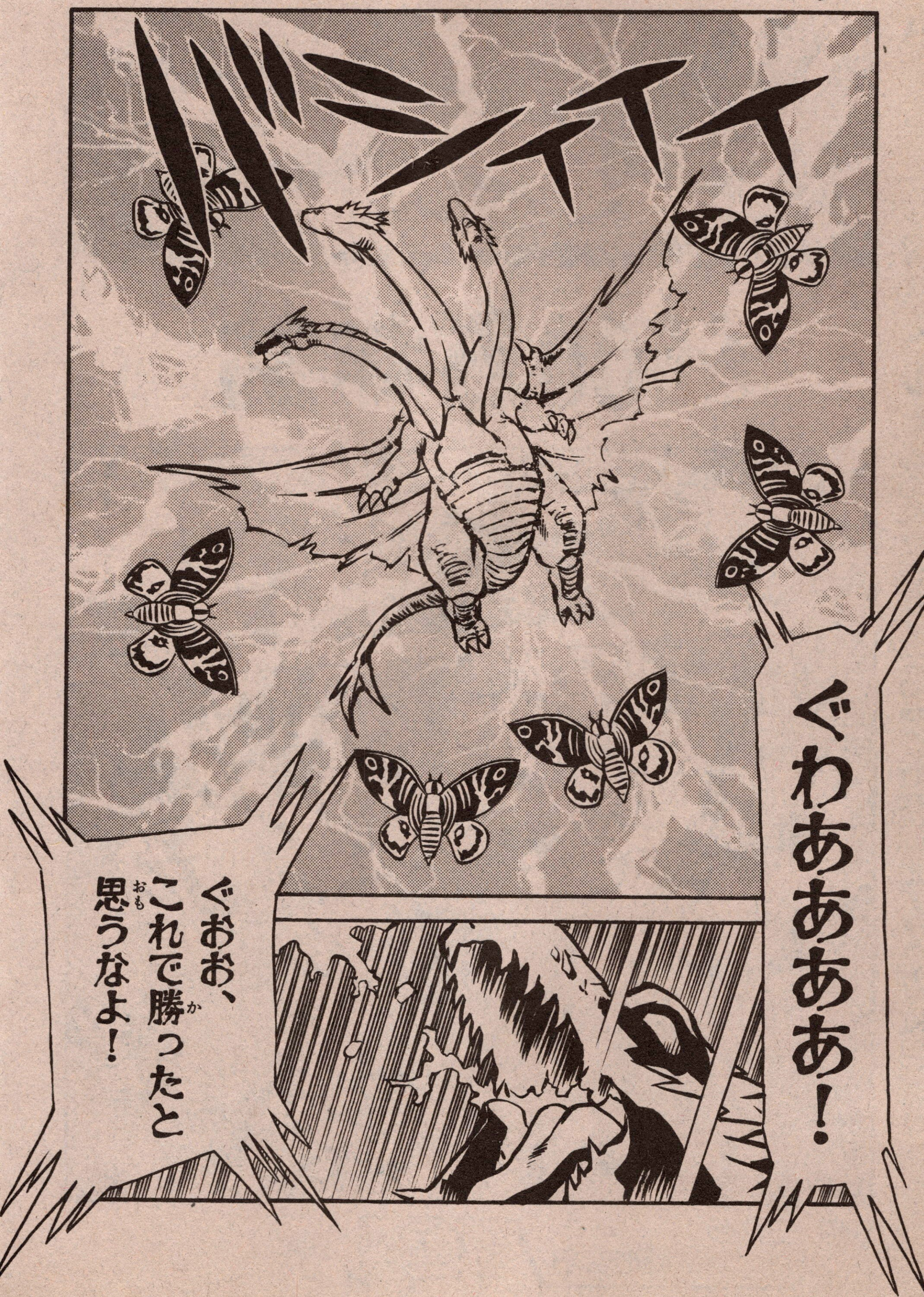
ぐわあああああ！
ぐおお、これで勝ったと思うなよ！

最強怪獣映画独占まんが化

コロコロ Special
12月号
10月30日発売

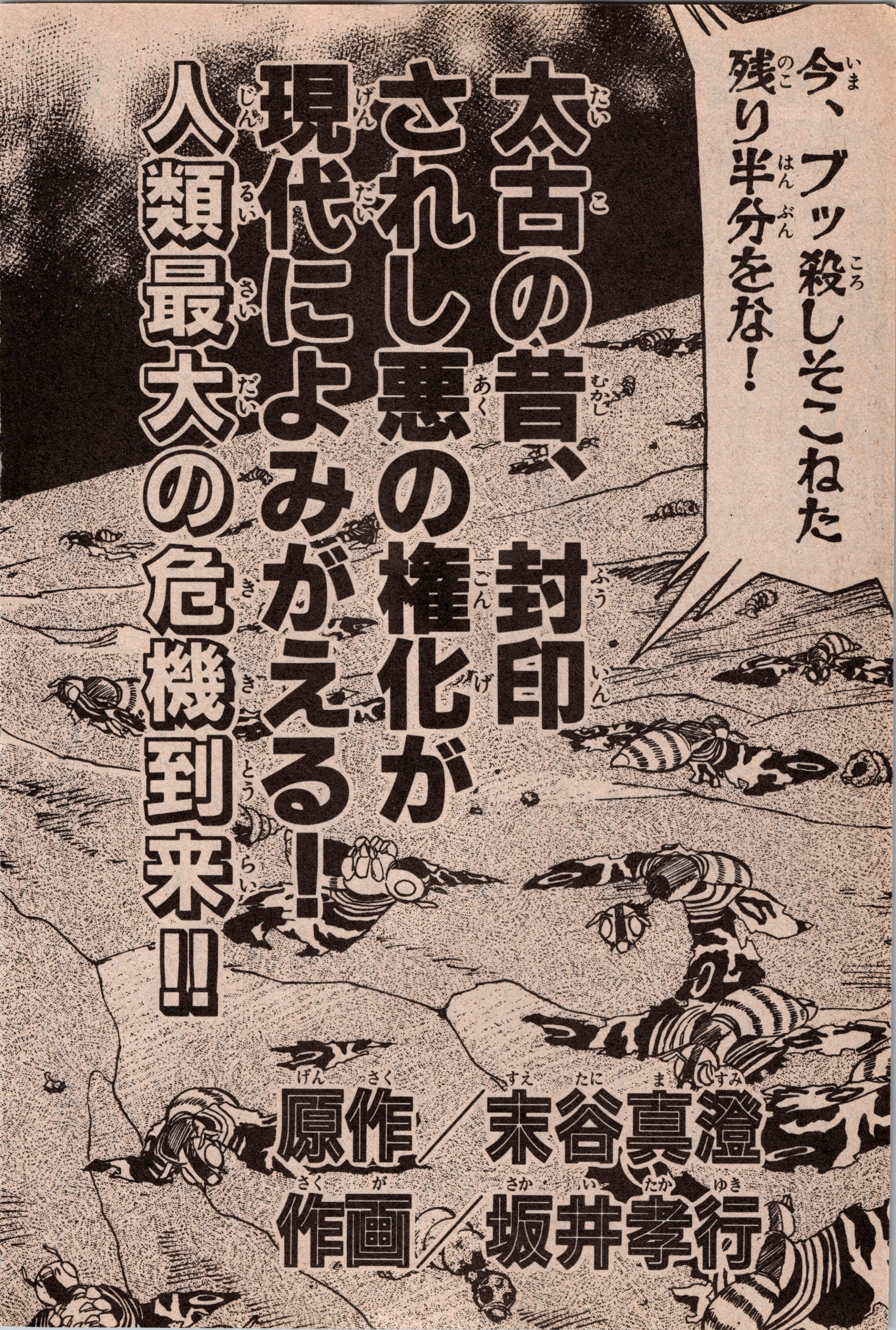
今、ブッ殺しそこねた残り半分をな！
太古の昔、封印されし悪の権化が現代によみがえる！
人類最大の危機到来!!
原作／末谷真澄
作画／坂井孝行

モスラ
〈前編〉
12月14日公開の
超話題映画を
独占まんが化！
皆殺しだ！
ハハハハ。
このまんがは映画脚本をもとに構成されており、
実際の映画内容とは、多少異なります。

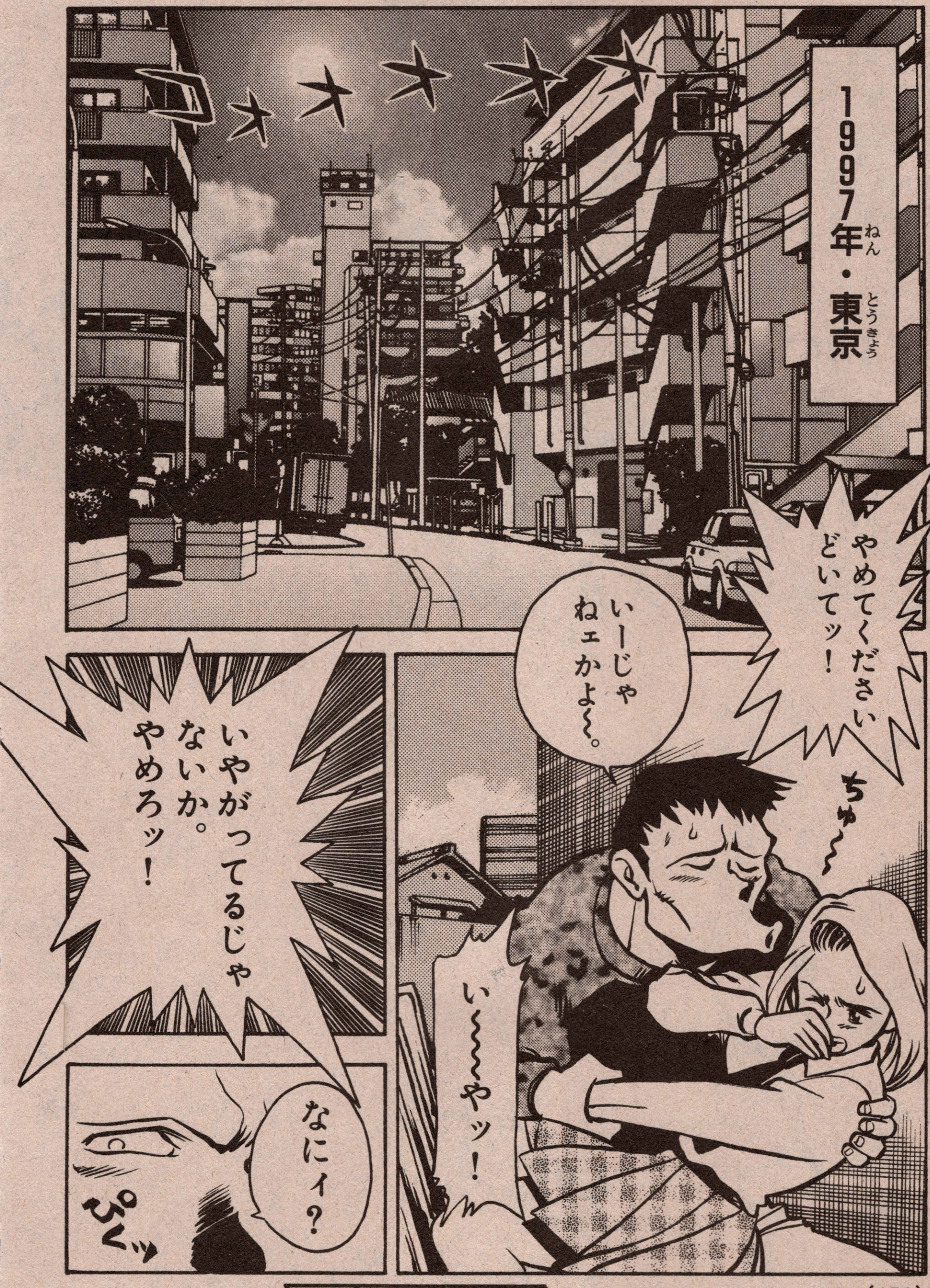
1997年・東京
やめてください どいてッ!
いーじゃねェかよ〜。
ちゅ〜
い〜〜やッ!
いやがってるじゃないか。やめろッ!
なにイ?
ぴくッ

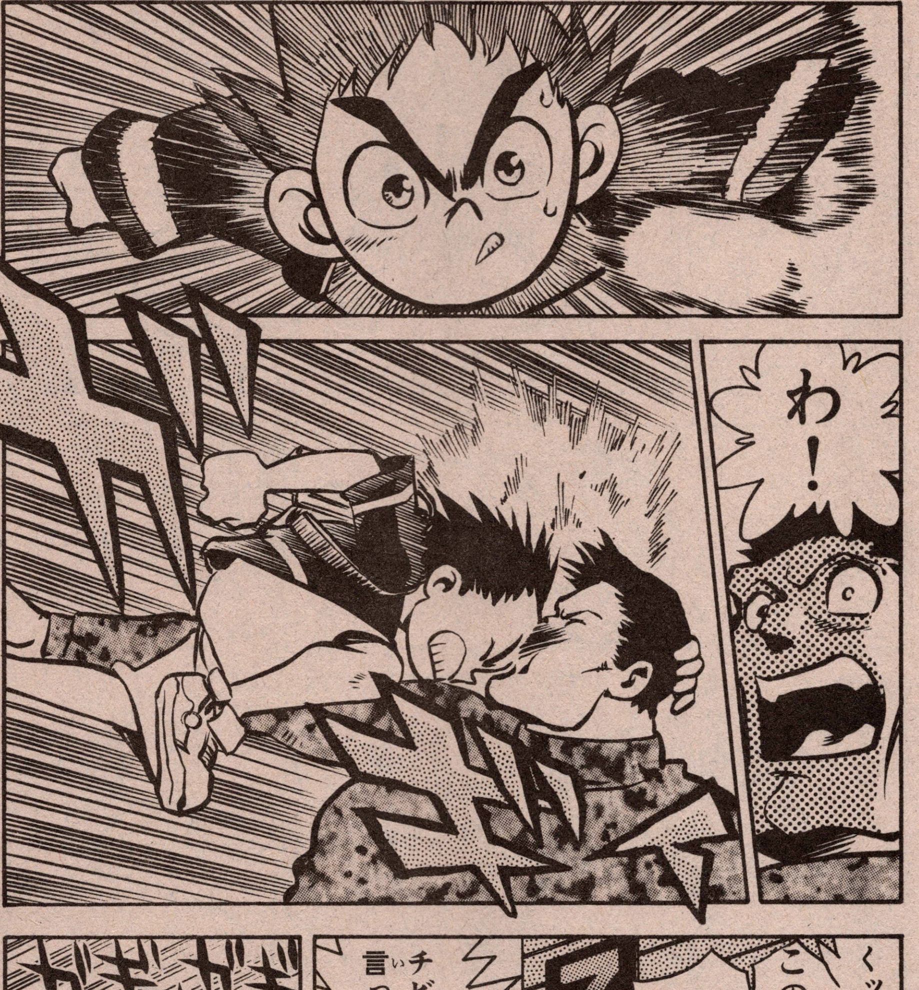

別冊コロコロコミックSpecial
12月号
10月30日発売

全部独占!!
別冊コロコロコミックSpecial

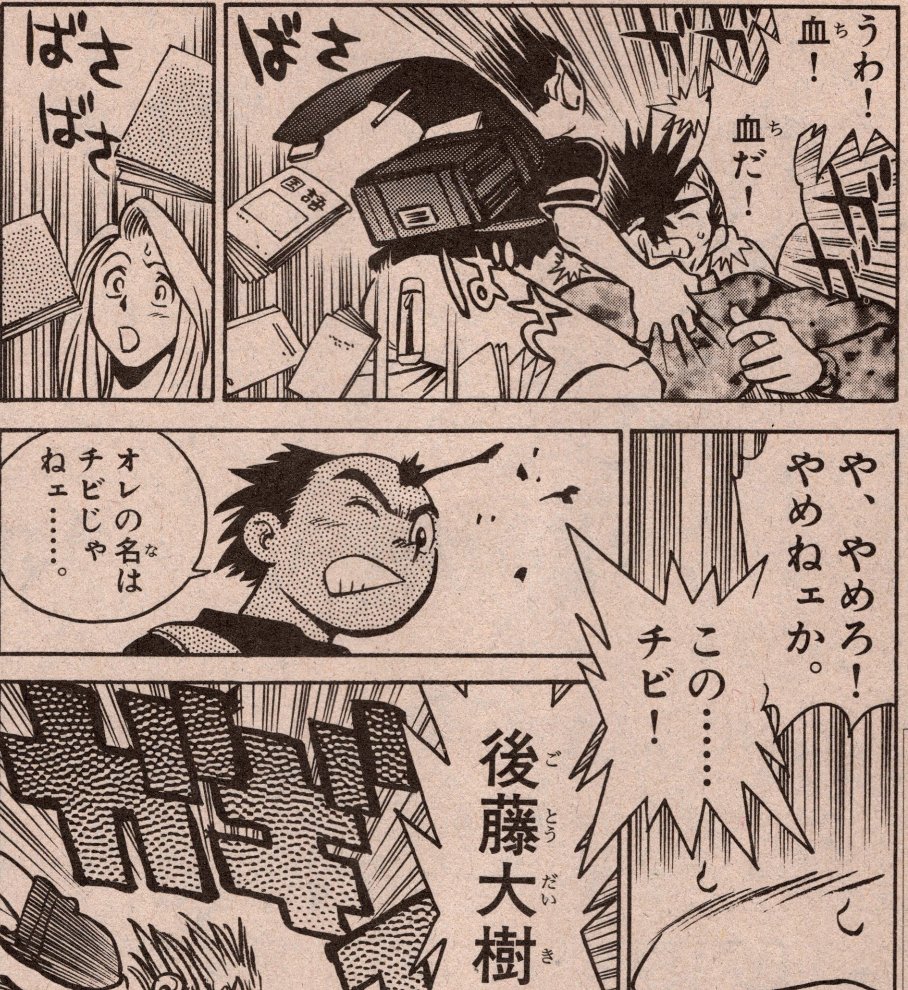

⊙大怪獣・坂井孝行先生にはげましのお便りを出そう!

〈あて先〉
〒101-01
東京神田郵便局私書箱93号　小学館
別冊コロコロ　坂井孝行先生係

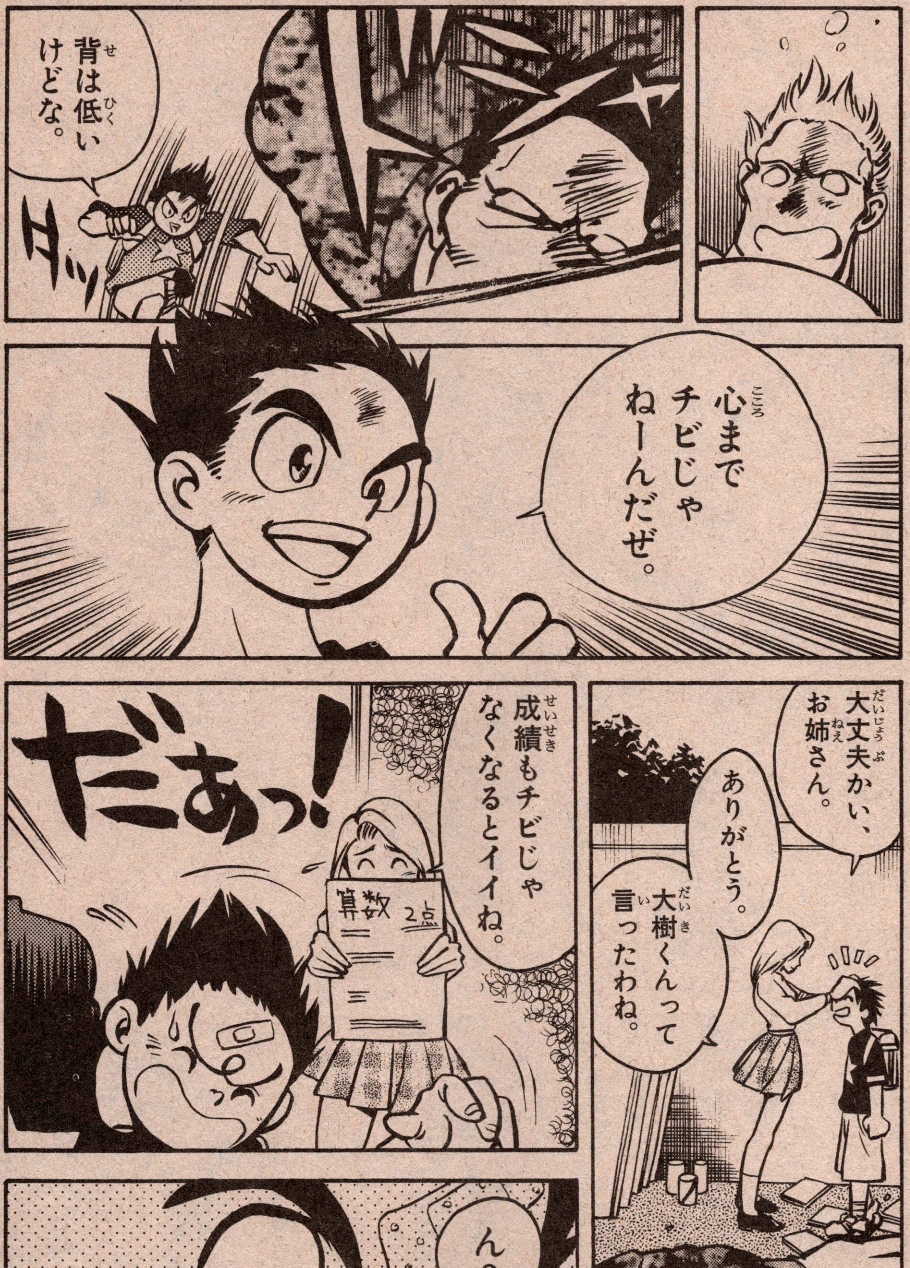

別冊コロコロコミックSpecial
12月号
未来派スーパーアクションランポ
定価400円
10月30日発売

不変のクオリティ 別冊コロコロコミックSpecial

う〜〜っ、ペッペッ。
つたく〜〜〜。
算数テスト
五年
国語
人間はロクなことしないね!
ち……小さい!
なんだとォ?
おまえらがデカすぎるんだよ!
が!

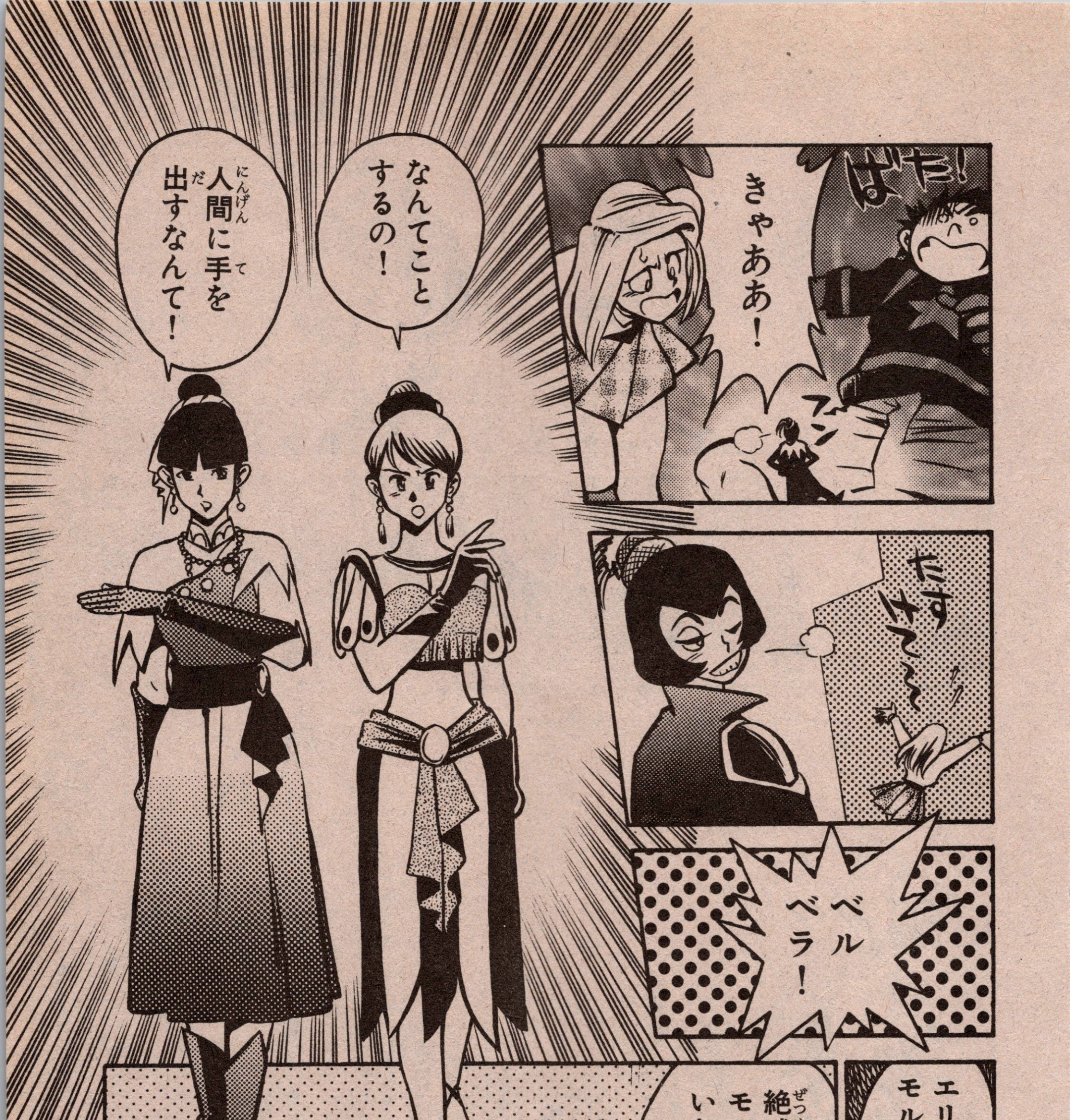
ばた!
きゃあぁ!
たすけて〜
ベルベラ!
なんてことするの!
人間に手を出すなんて!
エリアス族のモルとロラかい。
絶滅寸前のモスラのそばにいなくていいのかい?
なんてこと言うの!
モスラは絶滅したりしないわ。

てんとう虫コミックス スペシャル
ガメラ2 レギオン襲来 全1巻
ガメラ激闘完全まんが化
発売中!!

別冊コロコロコミックSpecial
12月号
ドラたちが大活躍!!ザ・ドラえもんズ
定価400円
10月30日発売

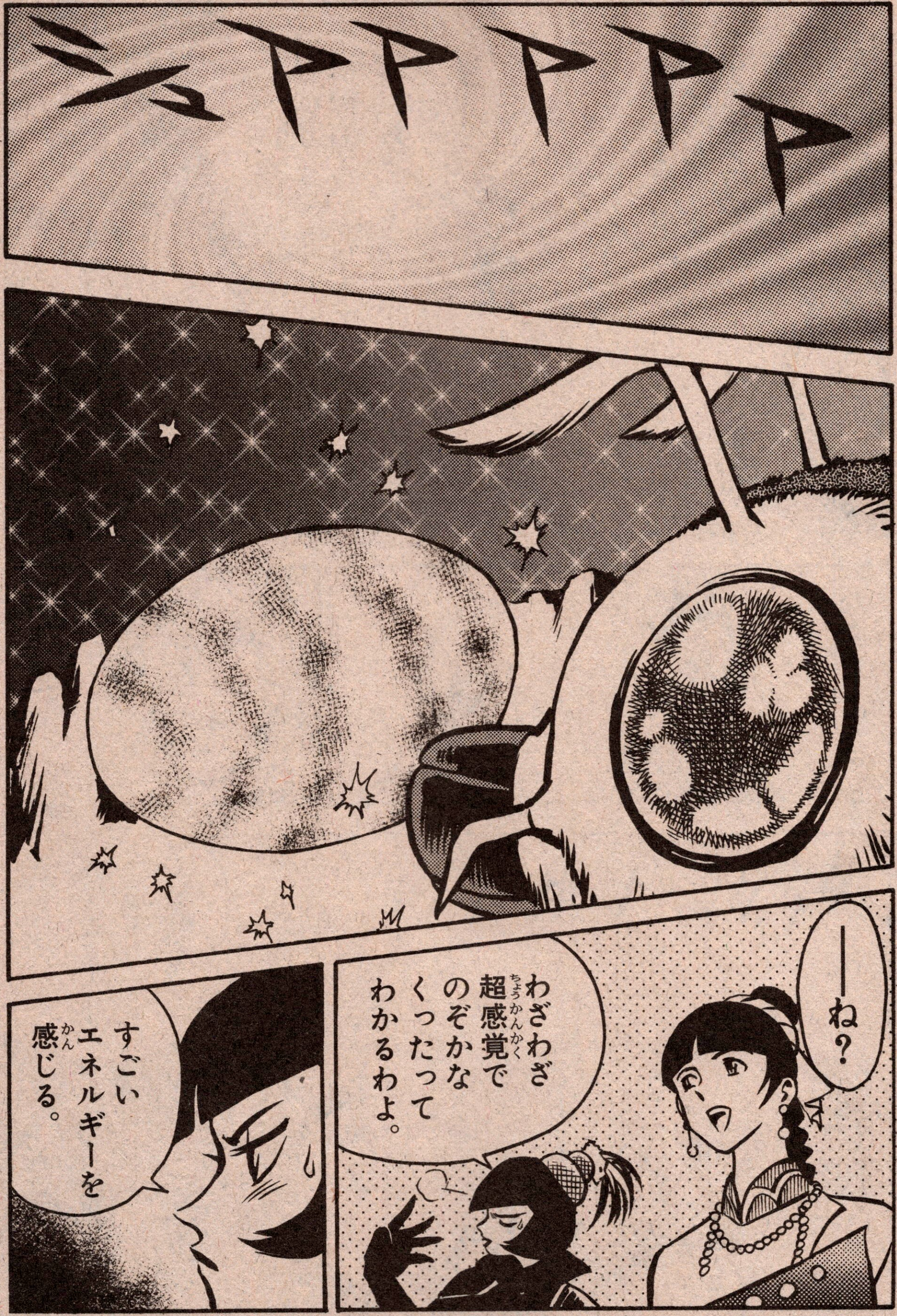

月刊コロコロコミック 10月号
新連載！『超者ライディーン』
9月14日発売

別冊コロコロコミックSpecial
12月号
ミニ四駆実戦まんが
ミニ四ファイターV
定価/400円
10月30日発売

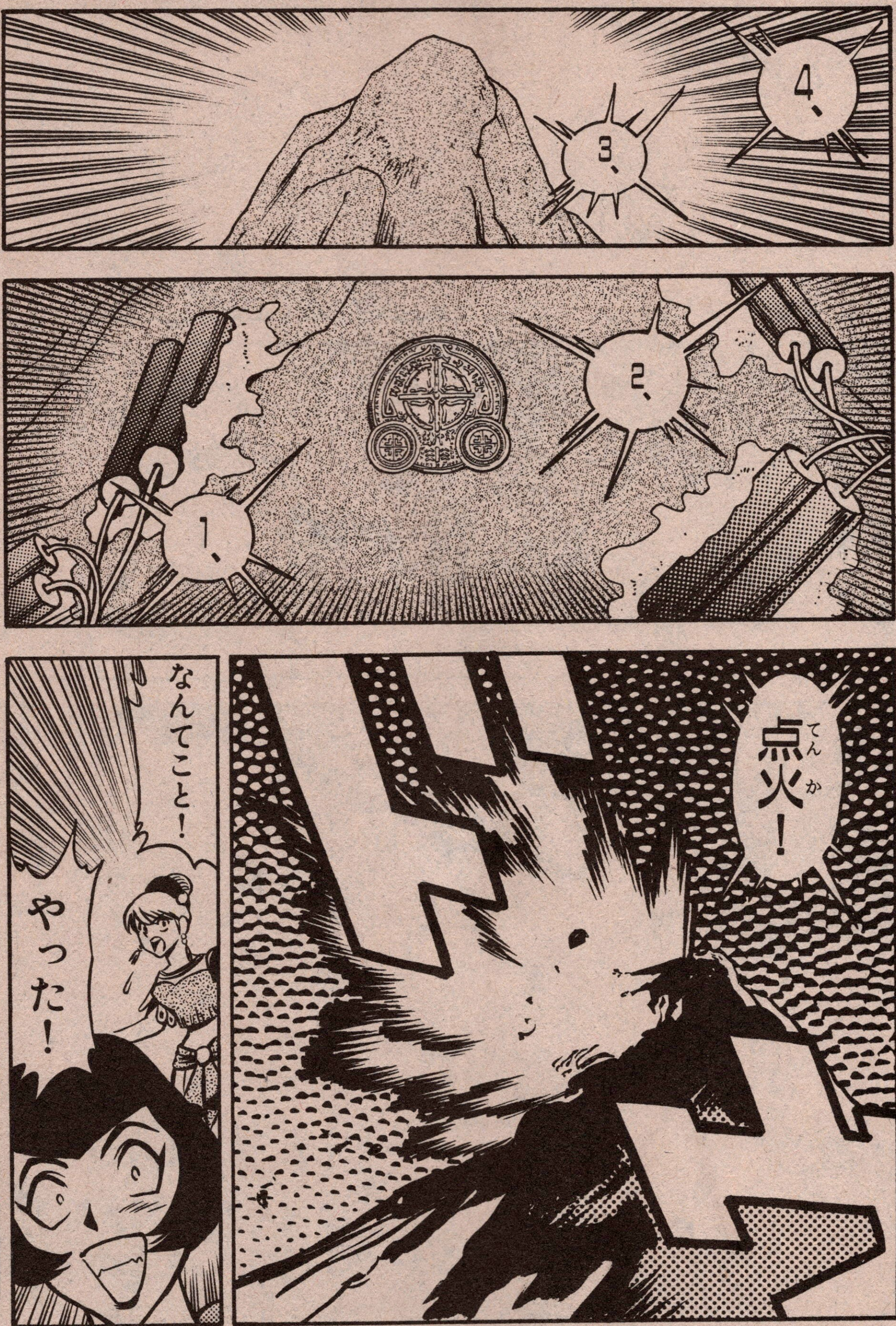

てんとう虫コミックス
鉄鋼闘機ガイラ
第1巻
近未来バトルヒーロー
発売中!!

魔神
復活

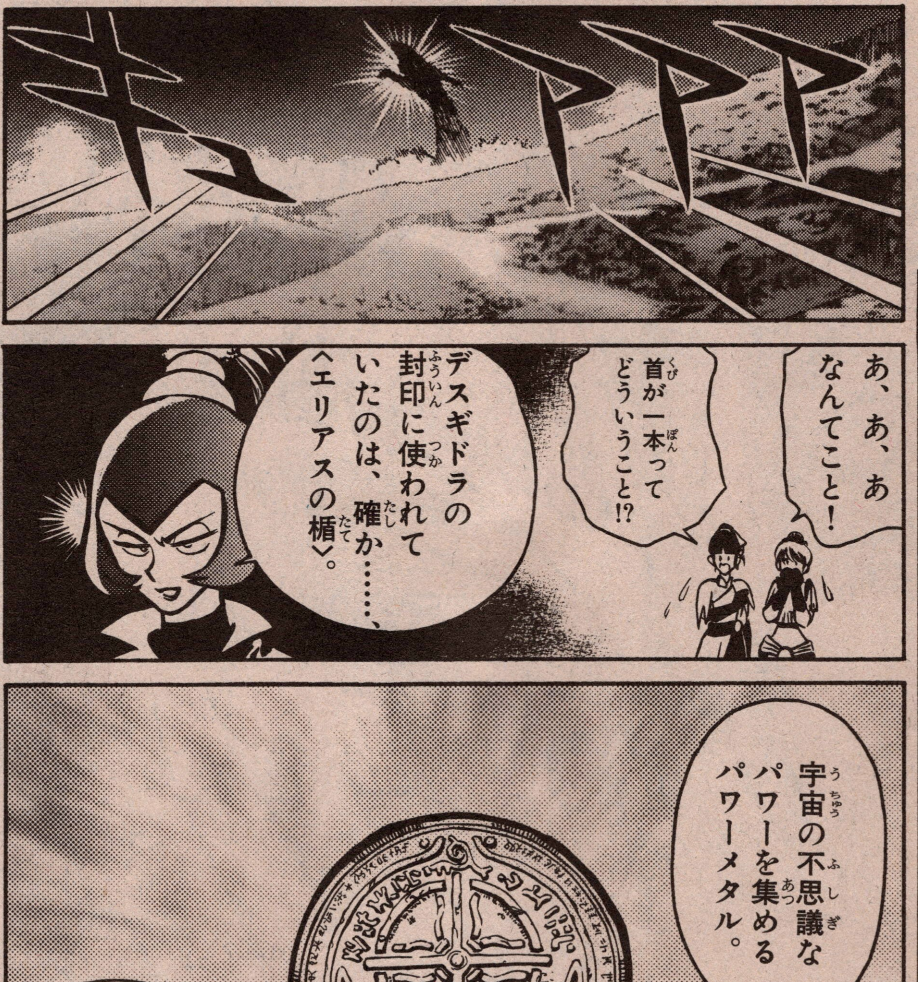

月刊コロコロコミック 10月号
3大トレーディングカード完全特報
サラブレ・ポケモン・ドラクエの驚き情報!
9月14日発売

ふつうのモスラとは
このくらい違う。

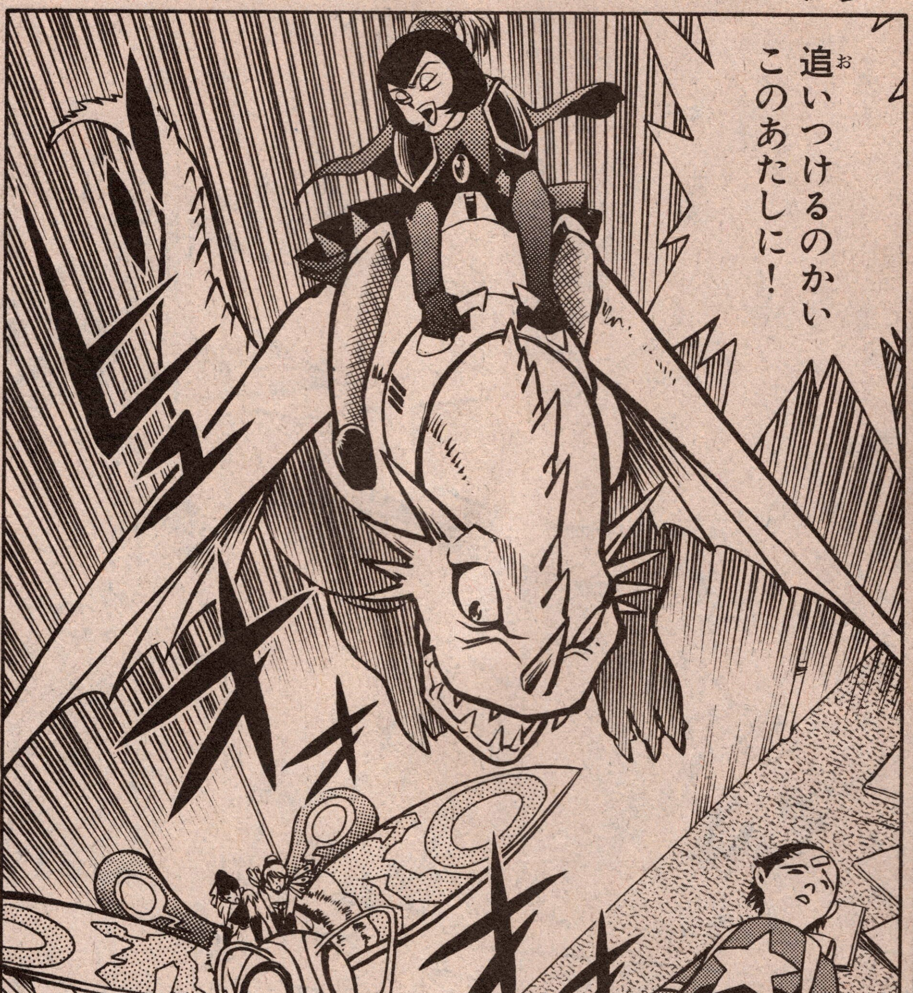

てんとう虫コミックス
怪奇警察サイポリス 全⑨巻
ド迫力!怪奇アクション
発売中!!

OKよ!!

最強怪獣映画独占まんが化

別冊コロコロコミックSpecial
12月号
究極カンニング漫画カンニンGOOD
定価/400円
10月30日発売

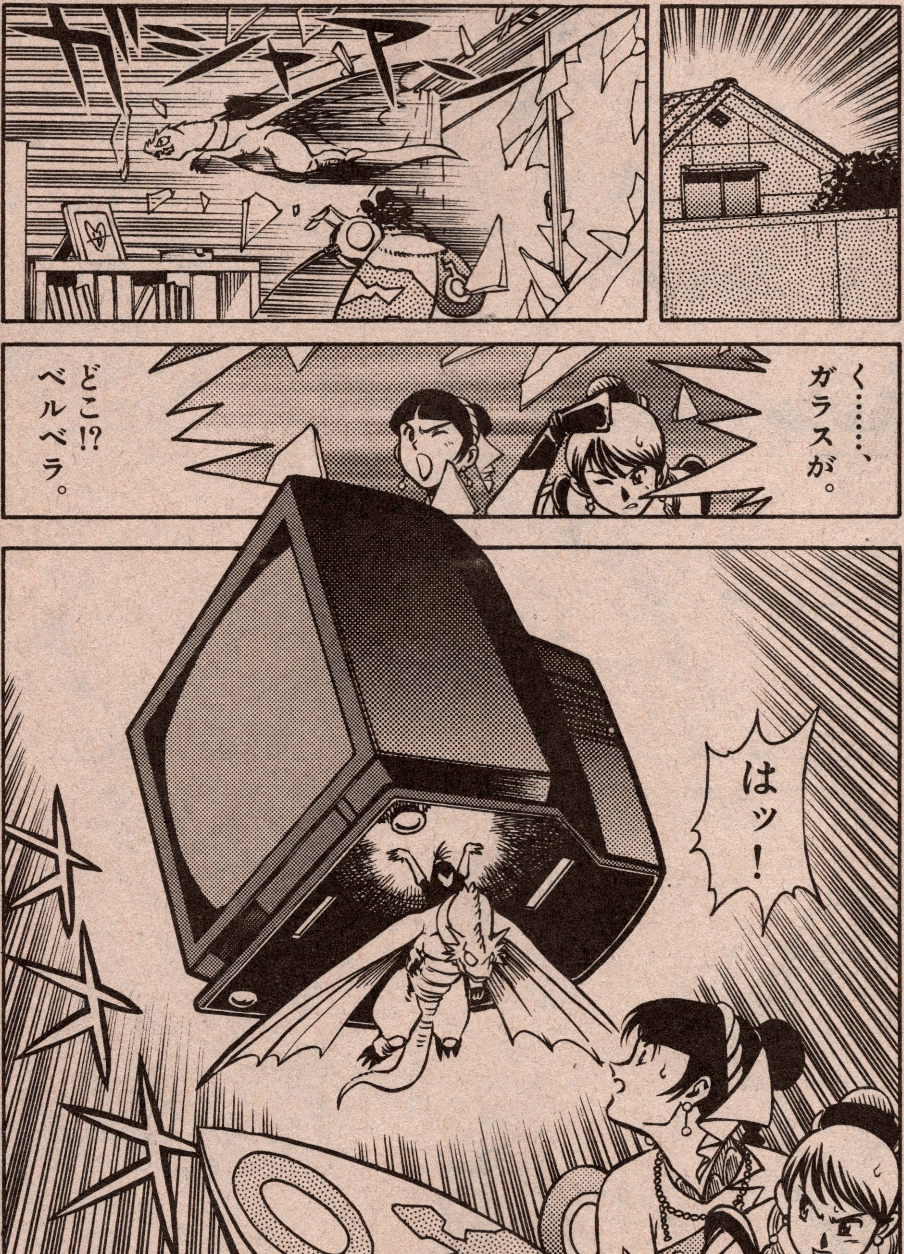

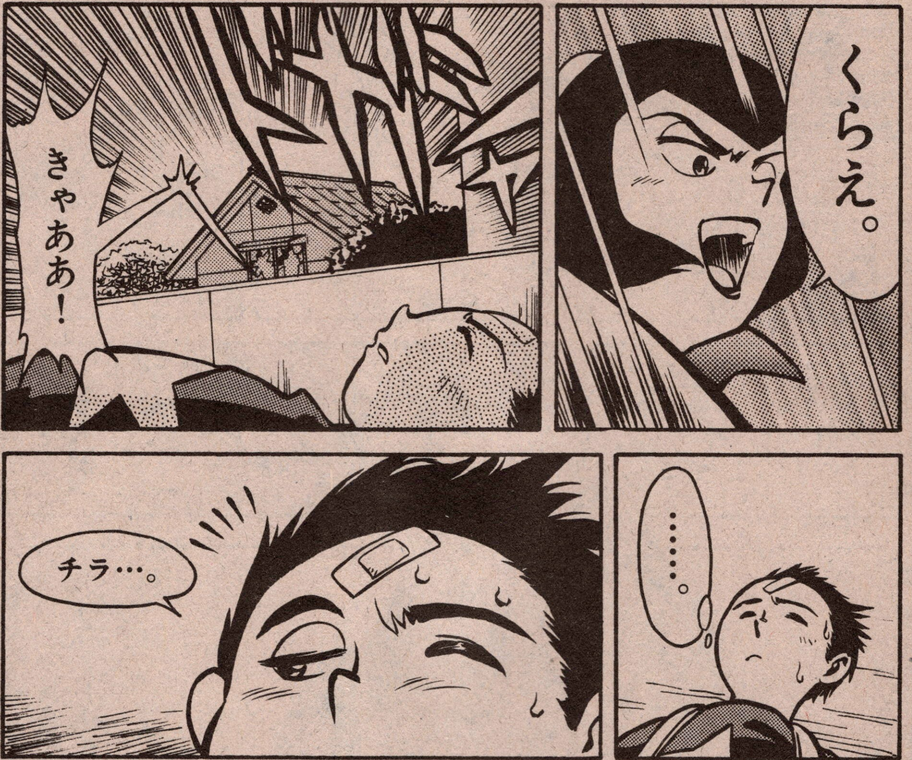

月刊コロコロコミック
10月号
ステーショナリーホビー3大特報
ドラクエ・ポケモン・ミニ四駆の新製品特報
9月14日発売

別冊コロコロコミックSpecial 12月号 10月30日発売

てんとう虫コミックス
みらくるドラクル①～④
ドラキュラ王子の大冒険
発売中!!

別冊コロコロコミックSpecial
12月号
スーパーミニ四駆新世紀
爆走兄弟レッツ&ゴー!!
定価／400円
10月30日発売

月刊コロコロコミック
10月号
風来のシレンGB発売記念ダンジョン攻略めいろ
すごい商品にチャレンジ!
9月14日発売

別冊コロコロコミックSpecial
12月号
ほのぼのギャグ星のカービィ
デデデでプププなものがたり
定価/400円
10月30日発売

てんとう虫コミックス
スーパービーダマン①~②
爆球!!ビー!ファイト!!
発売中!!

最強怪獣映画独占まんが化

別冊コロコロコミックSpecial 12月号 10月30日発売

掘り出し物なら 別冊コロコロコミックSpecial

ヒョオオオオ
モ……モスラ
呼ぶなら
早いとこたのむよ。
ひイイ。

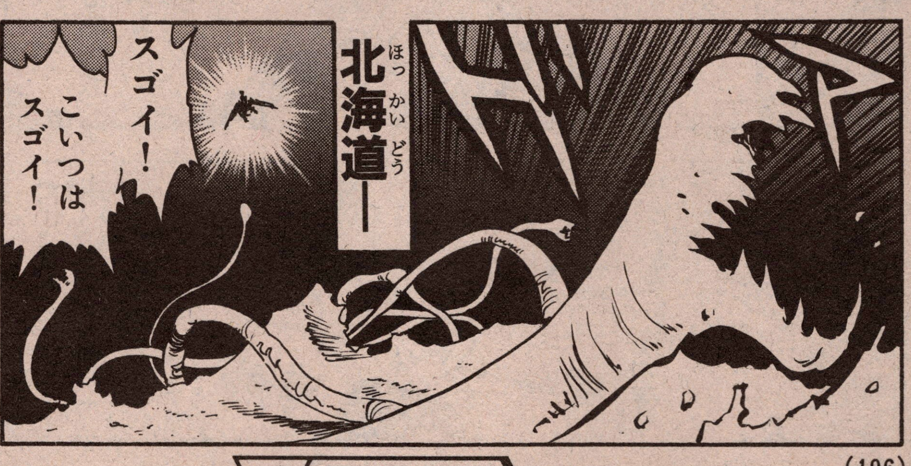
北海道―
スゴイ！
こいつは
スゴイ！

デスギドラの触手が、次々と大地の生命エネルギーを奪っている！
木は枯れ、地面は液状化現象をおこして流れ出している。
北海道が泥の海になっちまった。

月刊コロコロコミック
10月号
本格スタート マンガ&ホビー
バスフィッシング
新製品完全公開!今年の秋は人気急上昇のルアーでバス釣りに挑戦しよう!
9月14日発売

最強怪獣映画独占まんが化

別冊コロコロコミックSpecial
12月号
未来派スーパーアクションランポ
定価/400円
10月30日発売

全部独占!!
別冊コロコロコミックSpecial

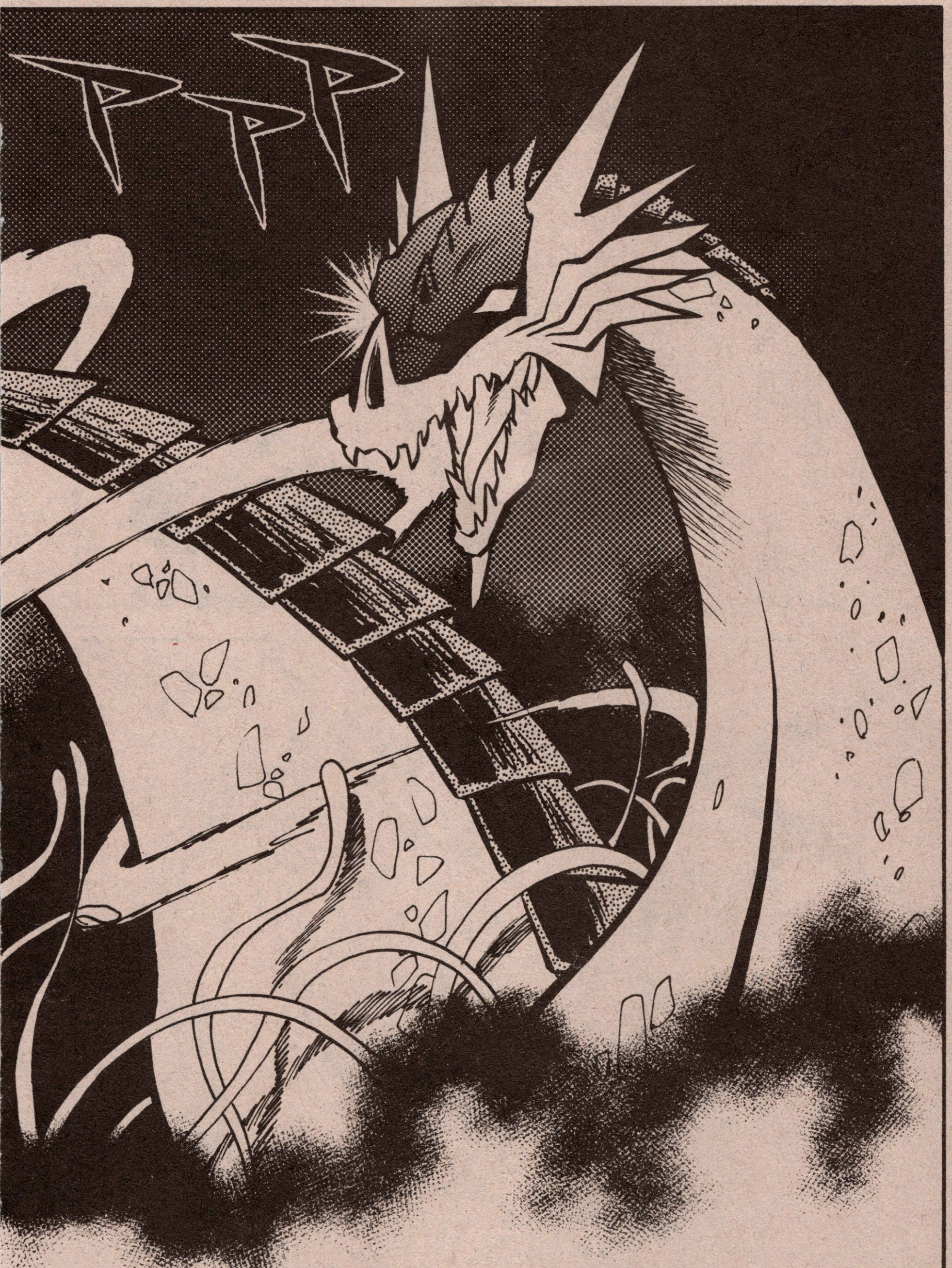

てんとう虫コミックス
ミニ四ファイターV ①〜③
ミニ四駆(よんく)改造(かいぞう)の決定版(けっていばん)!!
発売中!!

最強怪獣映画独占まんが化

別冊コロコロコミックSpecial
12月号 10月30日発売

 問答無用のおもしろさ！ 別冊コロコロコミックSpecial

月刊コロコロコミック
10月号
爆外伝ビーダマン
地のローダー
プログレスモードCG
アートボード第3弾
9月14日発売

別冊コロコロコミックSpecial
笑いと価格で
ぶっちぎり!!

最強怪獣映画独占まんが化

別冊コロコロコミックSpecial
12月号
10月30日発売

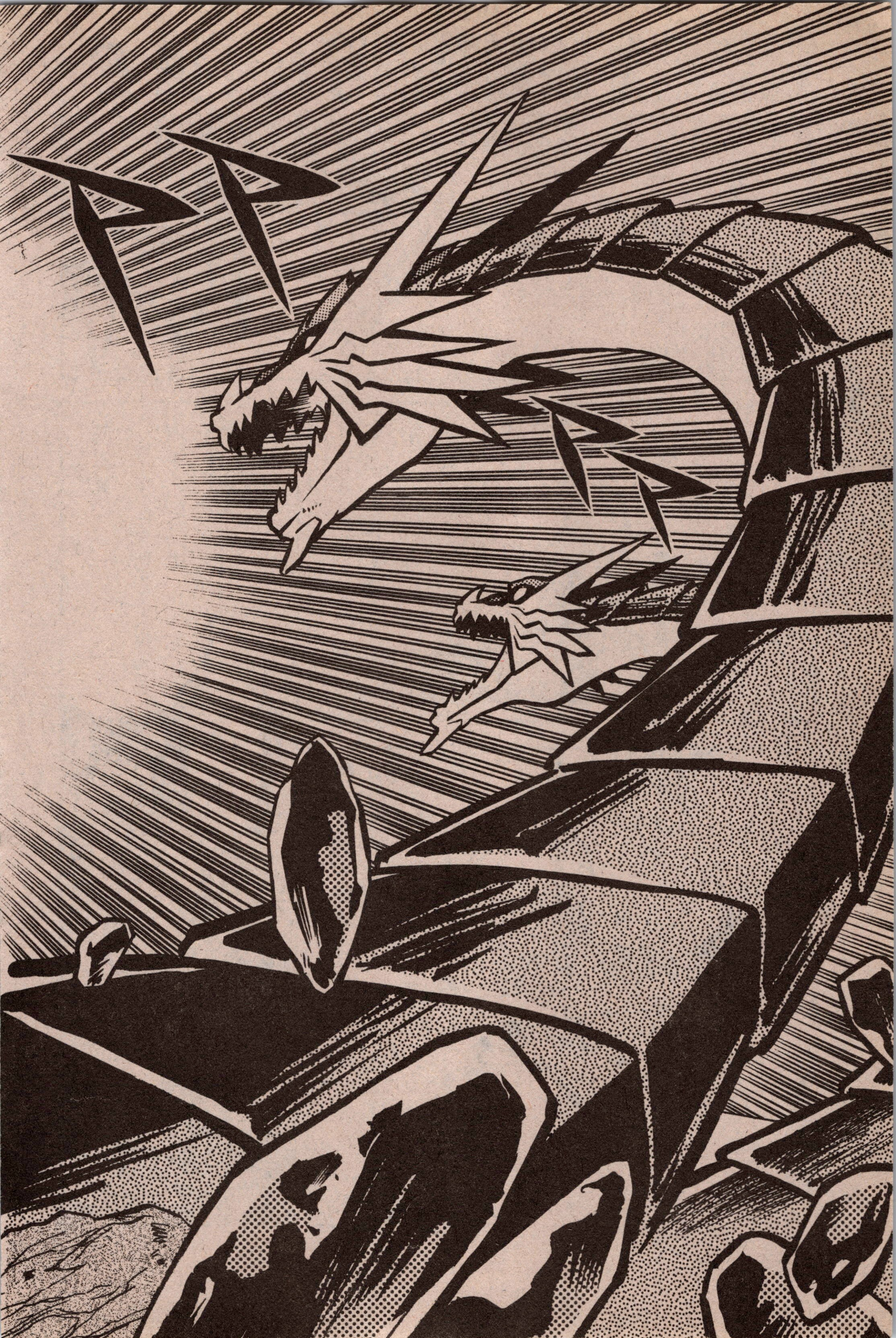
PP
PP

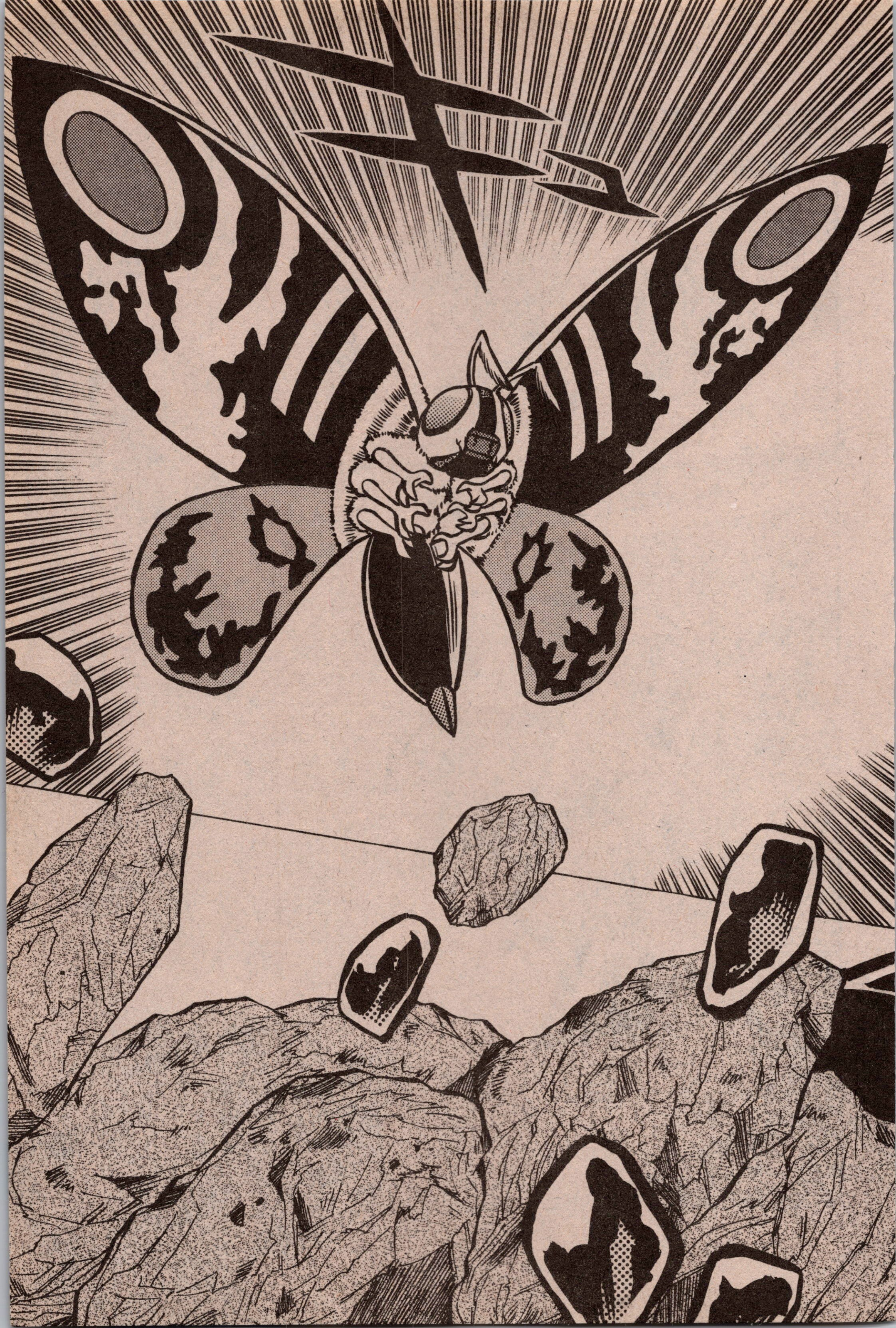

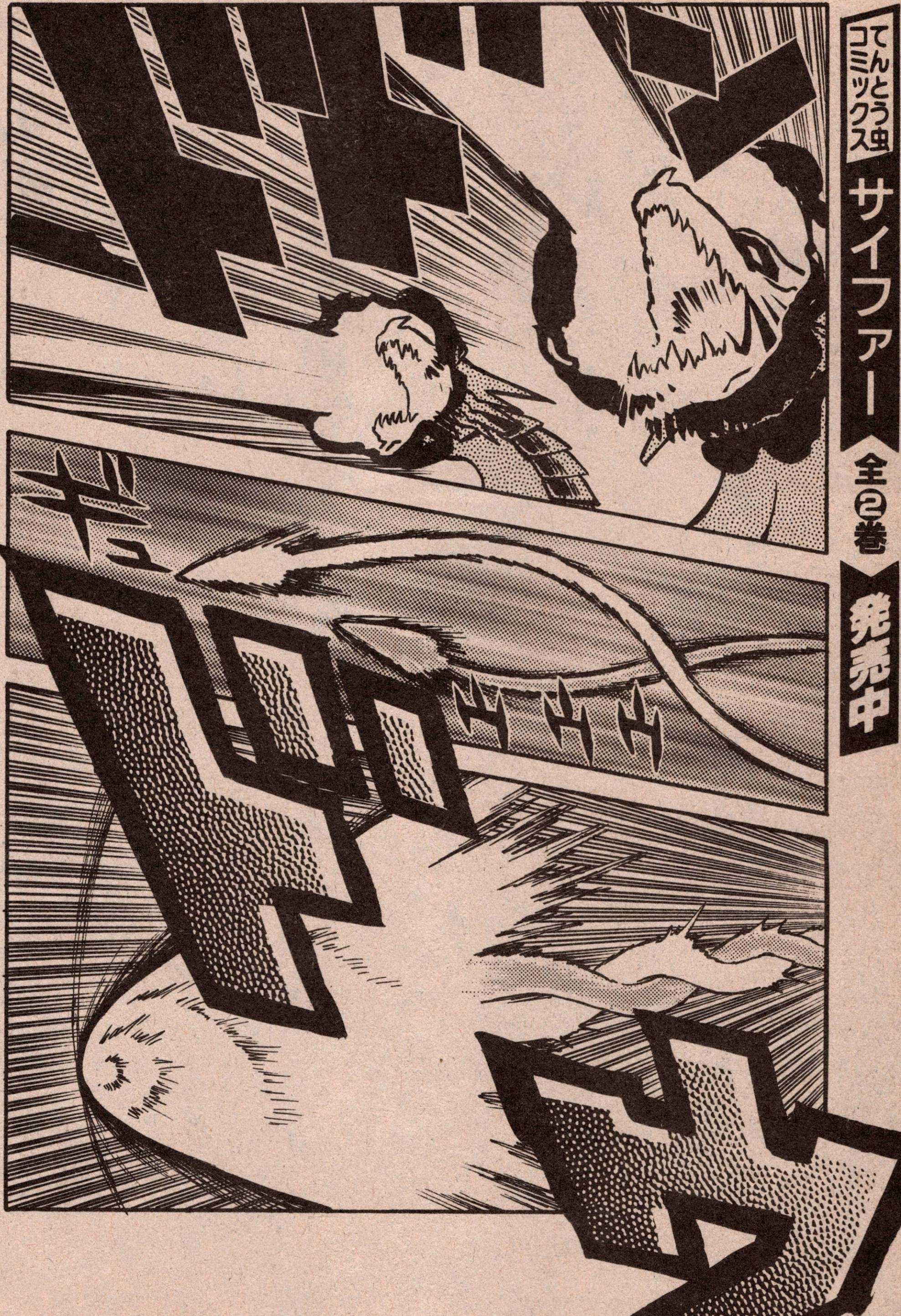

てんとう虫コミックス サイファー 全②巻 発売中

別冊コロコロコミックSpecial
12月号
スーパーミニ四駆新世紀爆走兄弟レッツ&ゴー!!
定価400円
10月30日発売

月刊コロコロコミック
10月号
レイスティンガー激走アートボード
W・H・F先行発売の極悪マシンも登場！
9月14日発売

最強怪獣映画独占まんが化

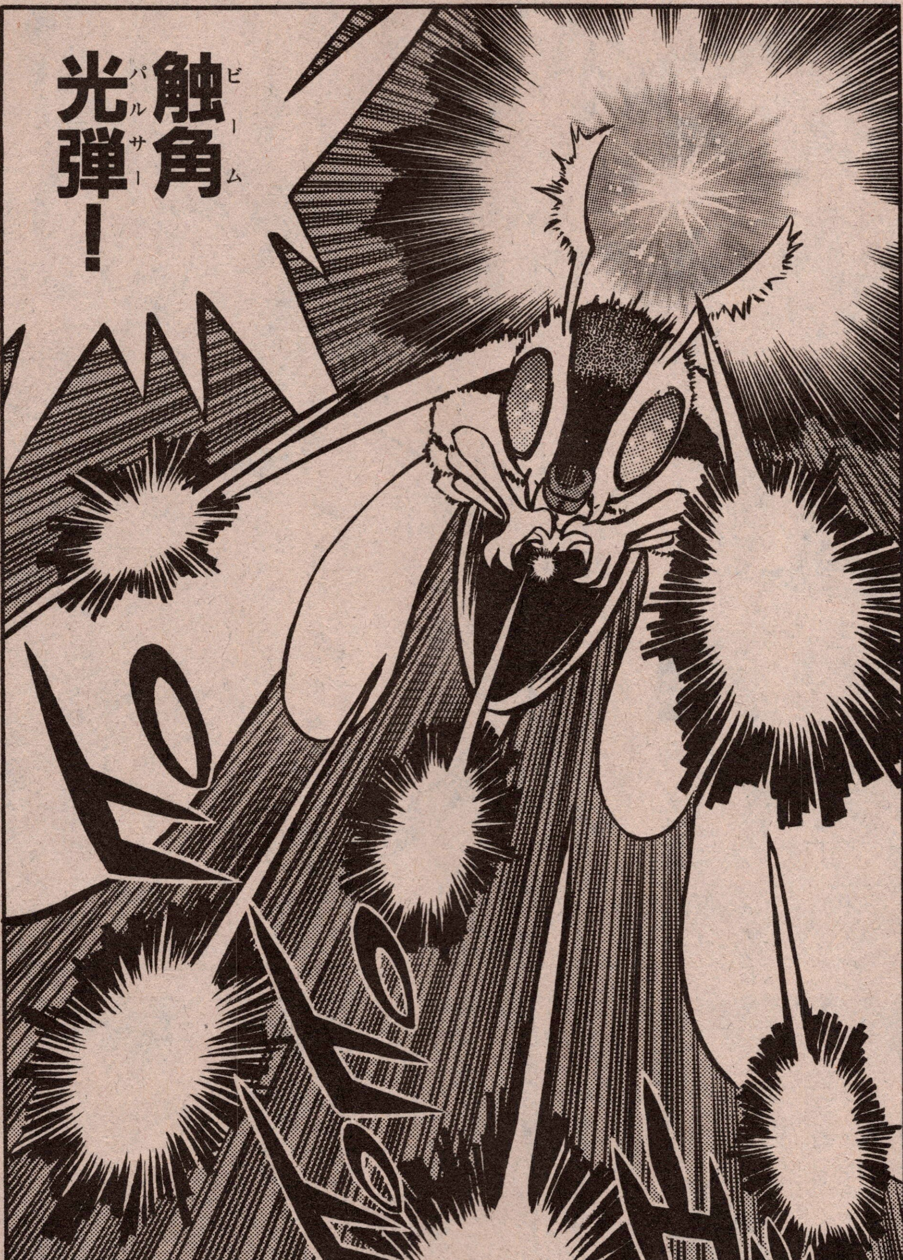

別冊コロコロコミックSpecial
12月号
ミニ四駆(よんく)実戦(じっせん)まんが
ミニ四(よん)ファイターV(ブイ)
定価/400円
10月30日発売

ゲームマシン
コミック本体
別冊コロコロコミックSpecial

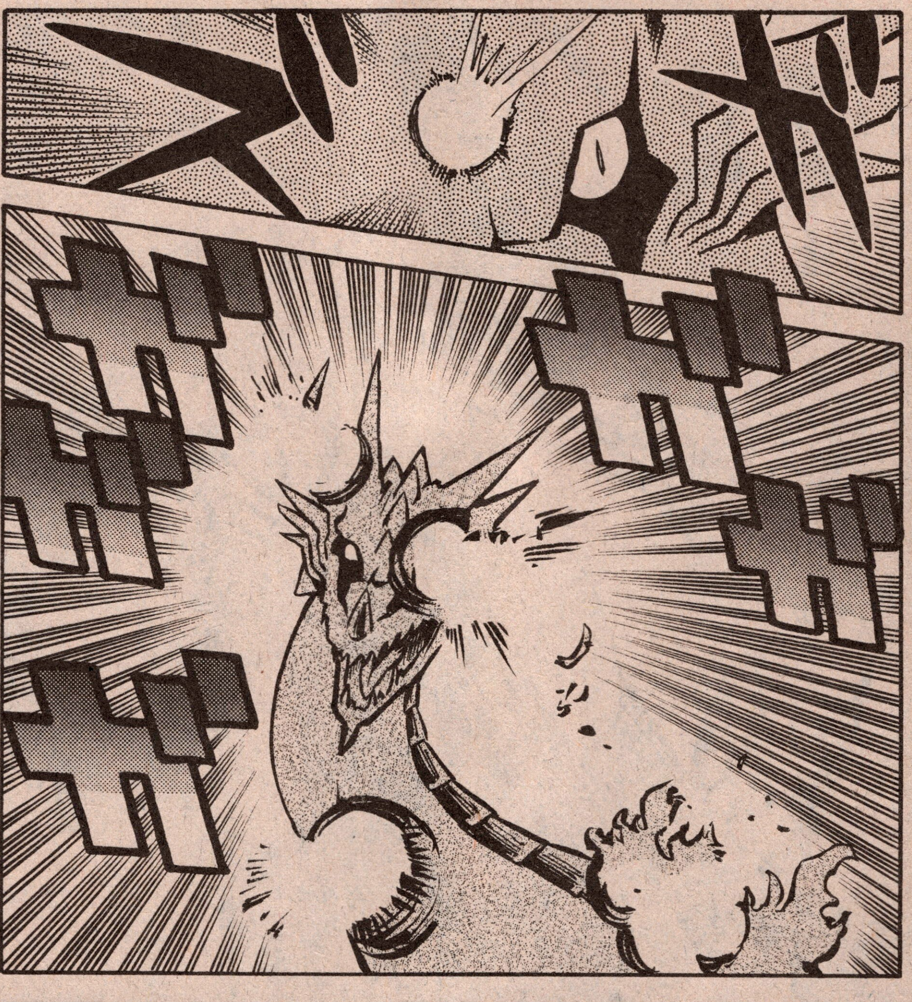

てんとう虫コミックス
電人ファウスト
全②巻
超ロボットアクション!!
発売中!!

別冊コロコロコミックSpecial
12月号
大宇宙冒険旅行ギャグ宇宙生物モジャ公
定価／400円
10月30日発売

鱗粉気弾!!

月刊コロコロコミック 10月号
どこ天 ニンテンドウ64超新作10大ソフト完全大速報!
9月14日発売

最強怪獣映画独占まんが化

別冊コロコロコミックSpecial
12月号
ほのぼの原始人ギャグゴセンゾくん
定価400円
10月30日発売

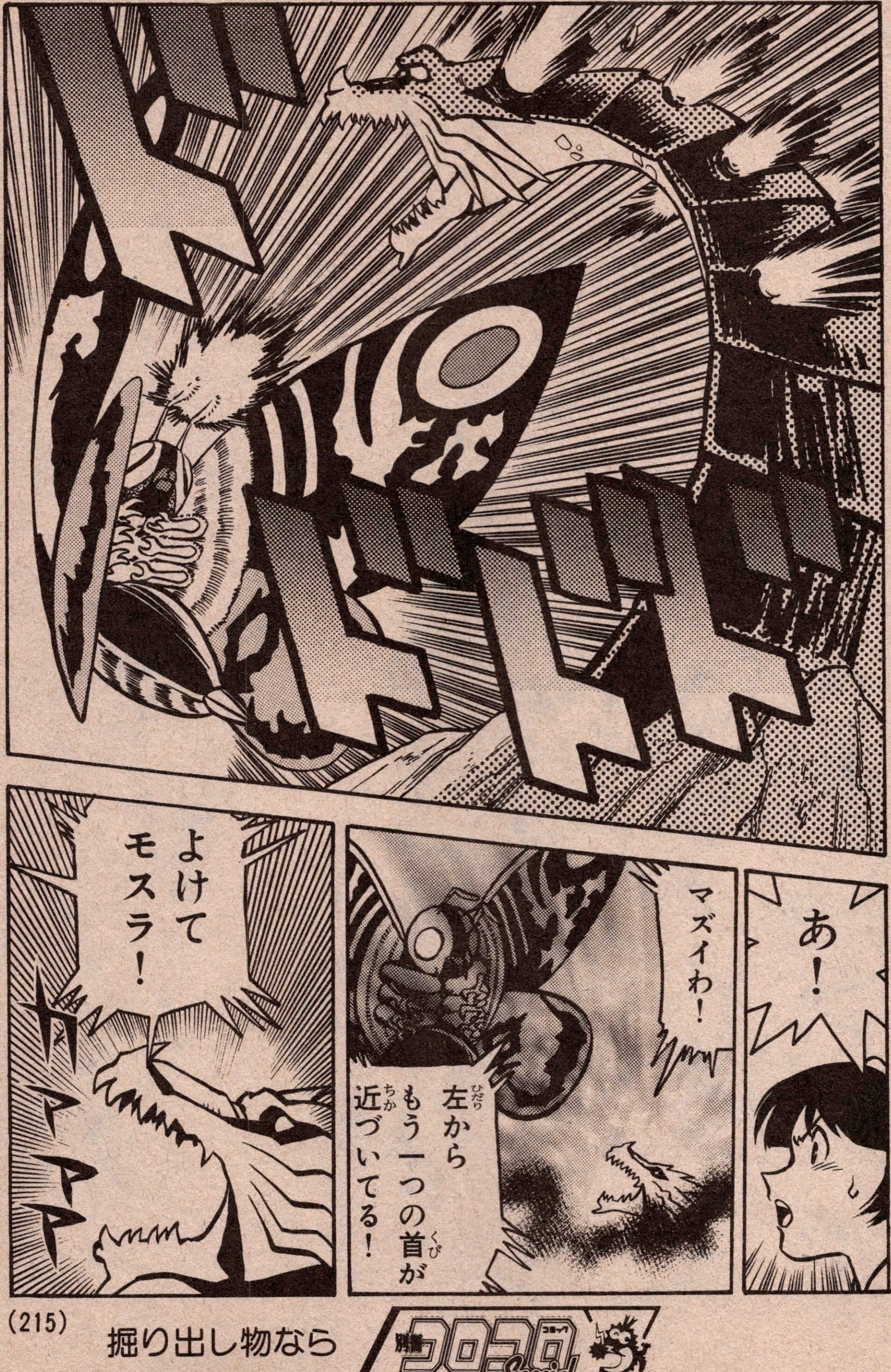

掘り出し物なら 別冊コロコロコミックSpecial

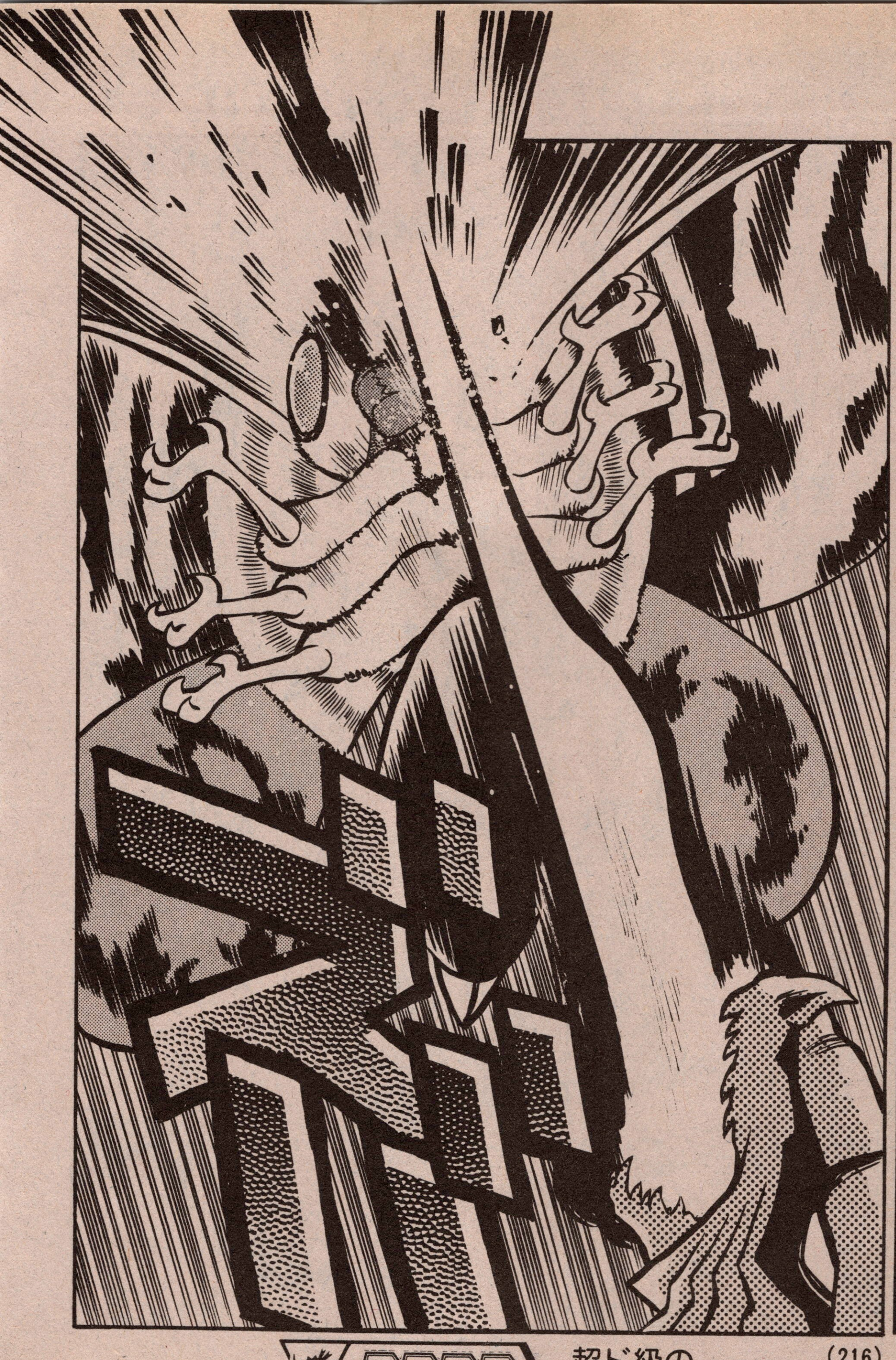

てんとう虫コミックス
レッツ&ゴー!! ①〜⑧
爆走兄弟ミニ四駆まんが
発売中!!

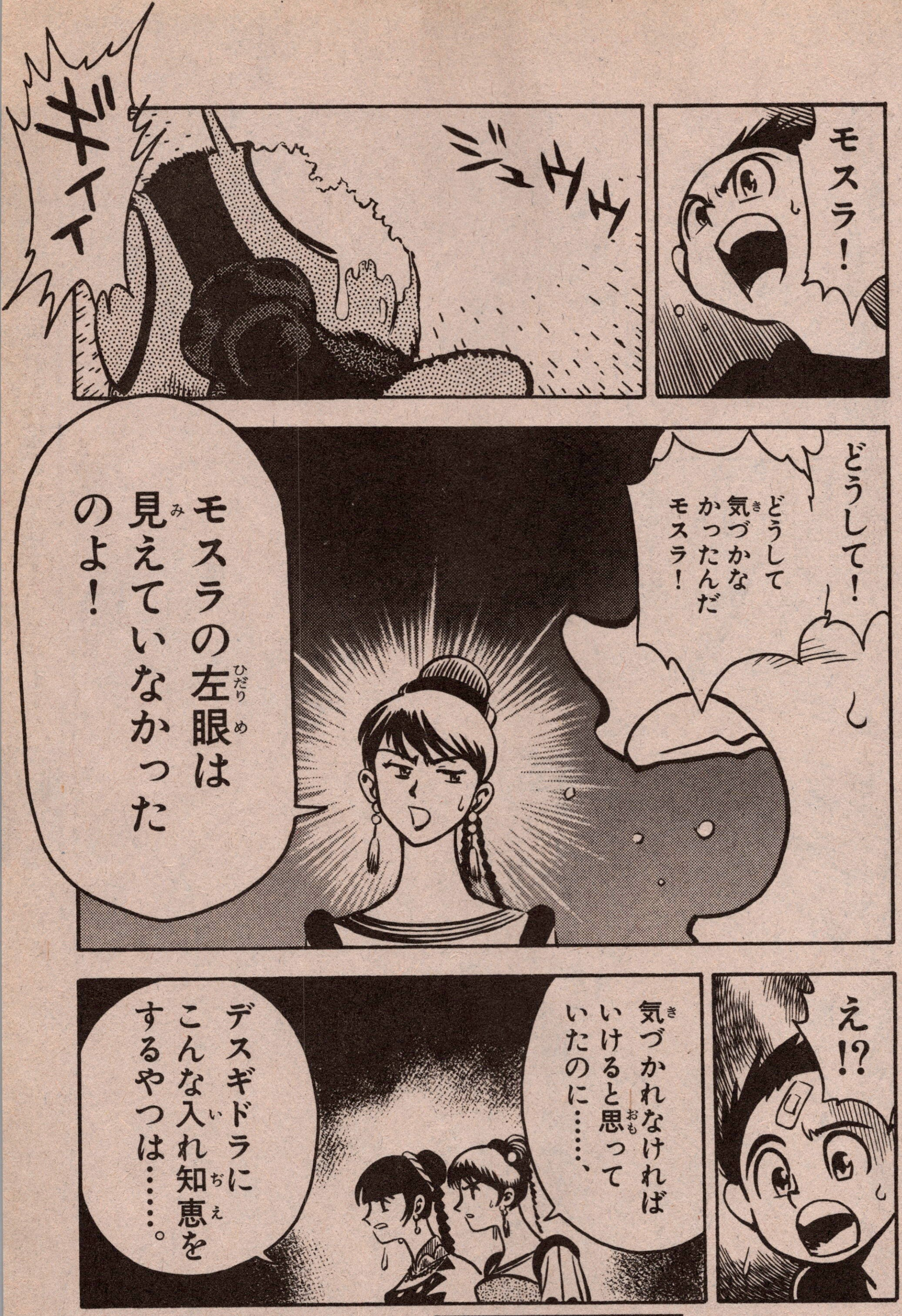

64ビット級のおもしろさ!!

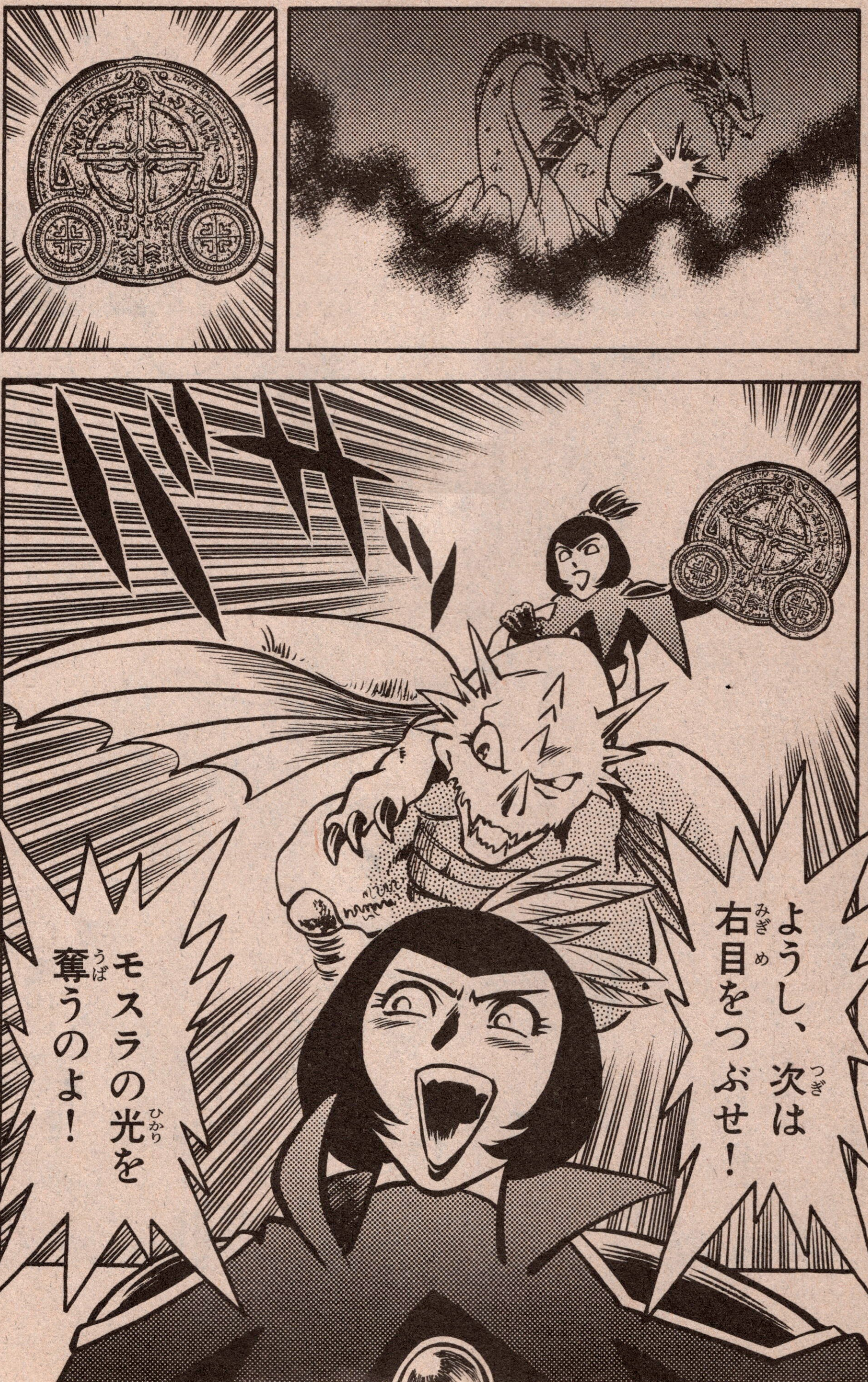

月刊コロコロコミック
10月号
爆外伝ビーダマン
地のローダー
プログレスモードCG
アートボード第3弾
9月14日発売

別冊コロコロコミックSpecial
12月号
ドラたちが大活躍!!ザ・ドラえもんズ
定価400円
10月30日発売

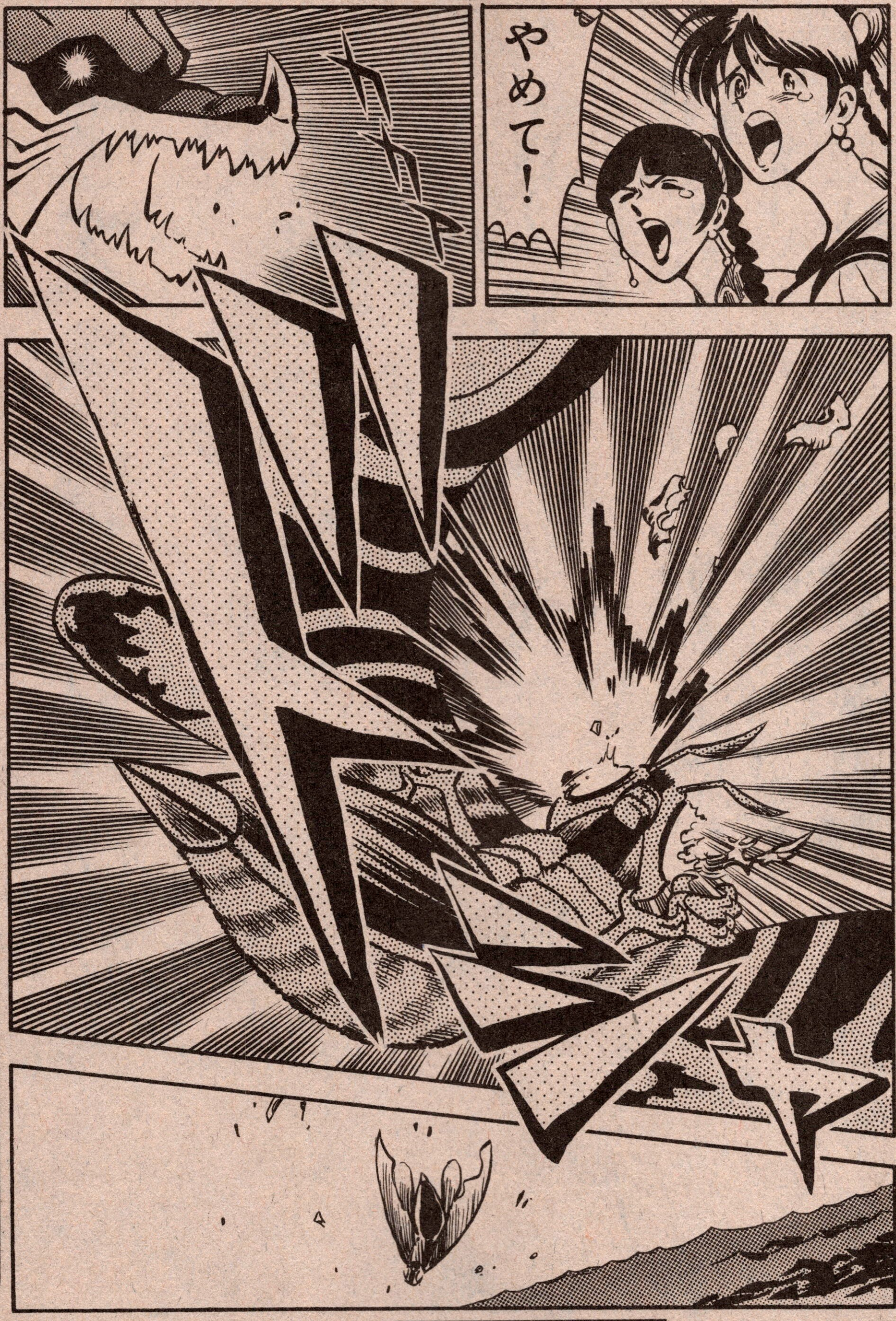

月刊コロコロコミック
10月号
レッツ&ゴー・ポケモン GOLDステーショナリー
ットカンペンケースなど
キグッズが大集合だ!
9月14日発売

別冊コロコロコミックSpecial
12月号
ほのぼのギャグ星のカービィ
デデデでプププなものがたり
定価/400円
10月30日発売

モスラ

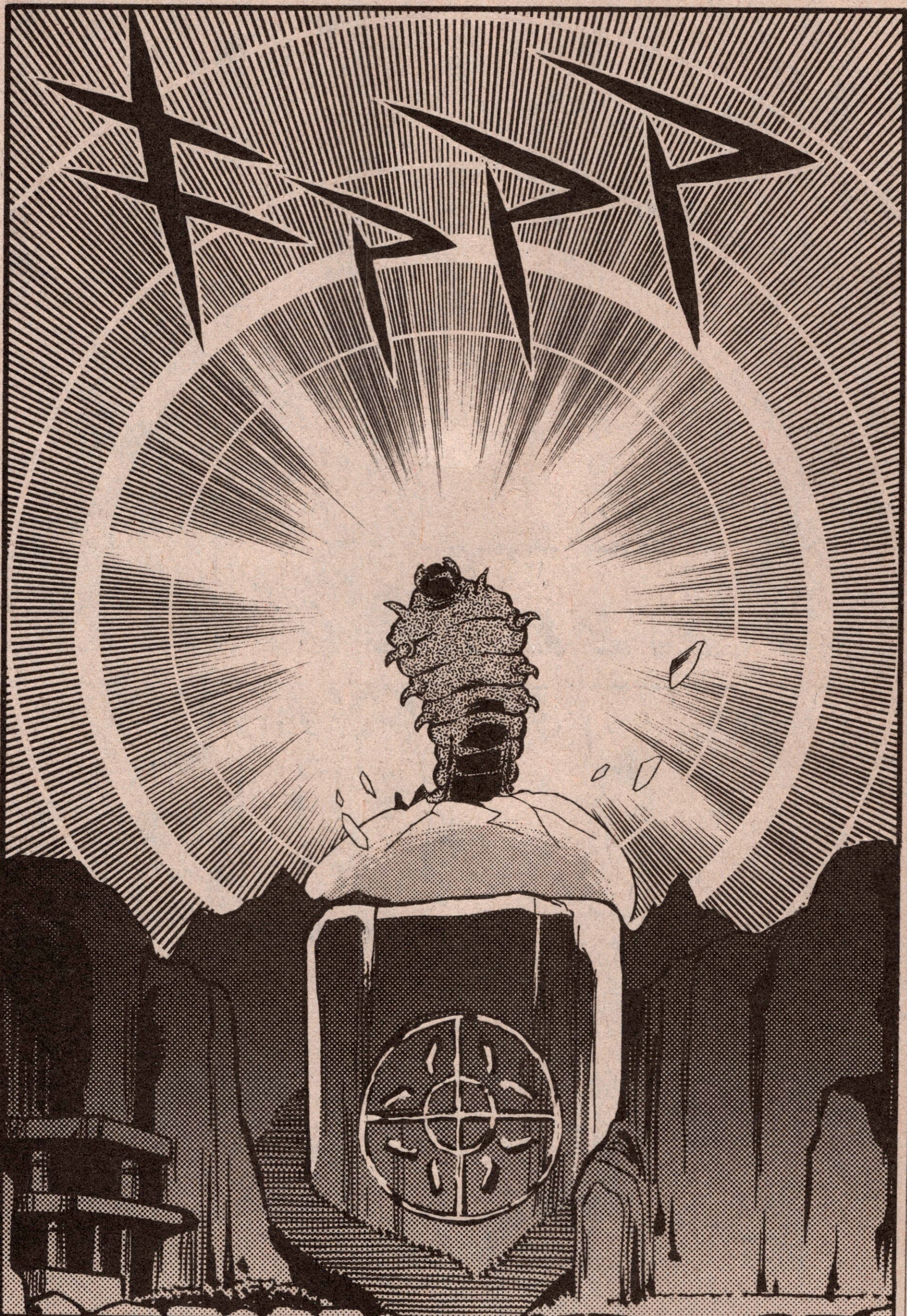

★「モスラ」のにがお絵や感想を編集部までおよせください!!

〈あて先〉〒101-01
東京神田郵便局私書箱93号　小学館
別冊コロコロ　モスラ係

最強怪獣映画独占まんが化

別冊コロコロコミックSpecial
12月号
SFCギャグスーパーマリオくん
定価/400円
10月30日発売

不変のクオリティ 別冊コロコロコミックSpecial

人類皆殺しといくかァ!!

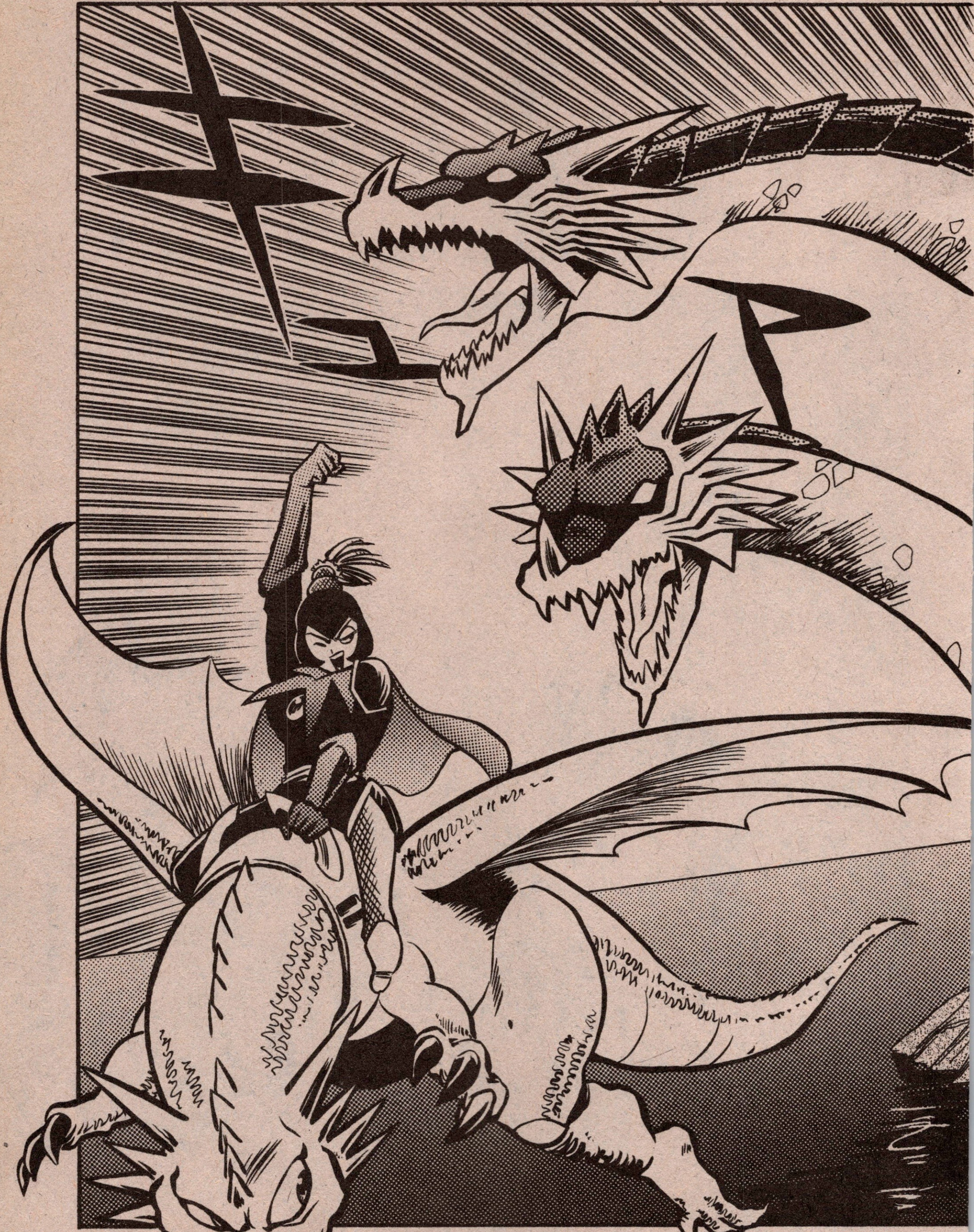
キュア

デスギドラの首(くび)がそろってしまった……。
く……
最後(さいご)の希望(きぼう)は……
ギギギギギ
子モスラ(あいつ)だけかよ。

別冊コロコロコミックSpecial 12月号 10月30日発売

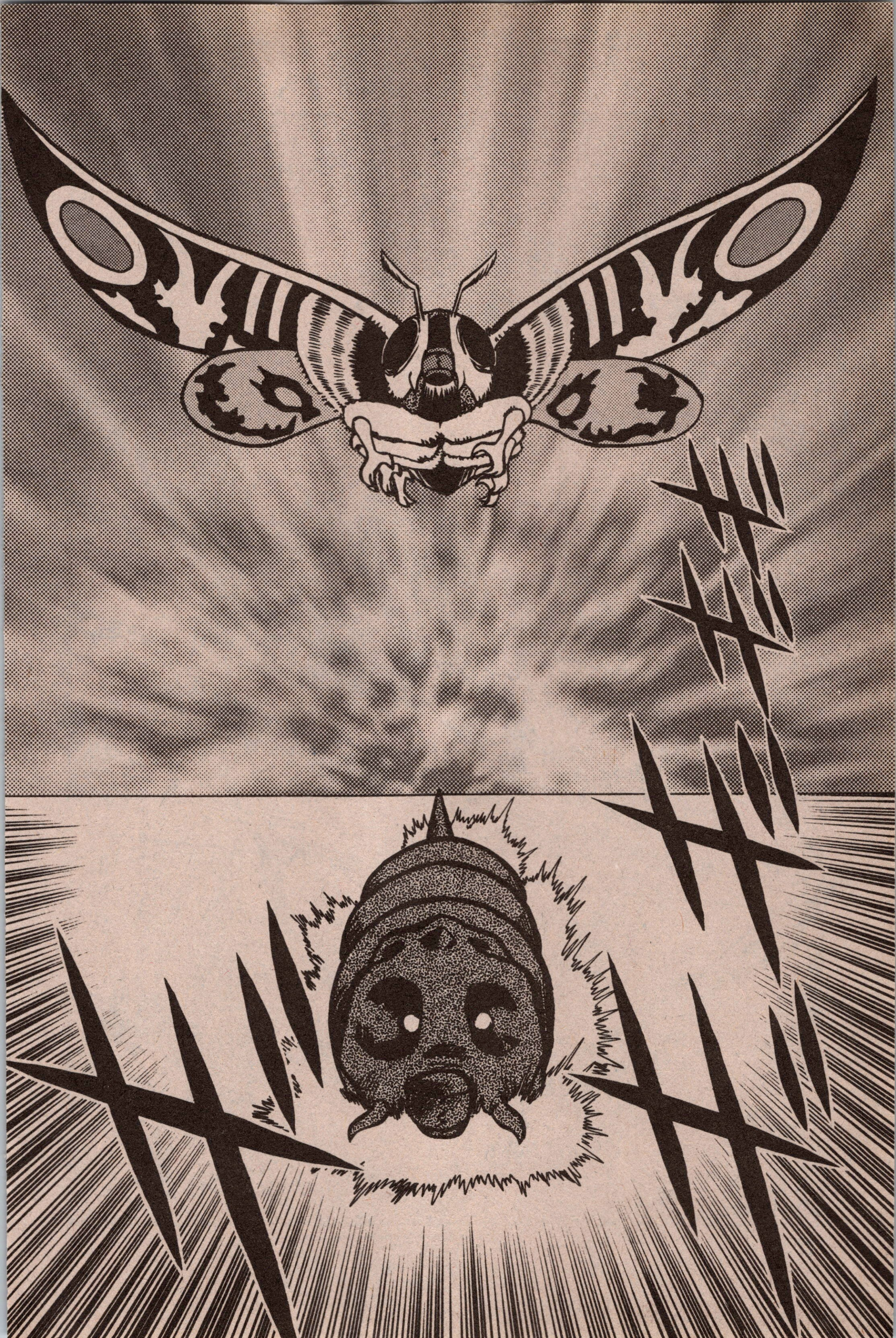

最強怪獣映画独占まんが化

別冊コロコロコミックSpecial 12月号 10月30日発売

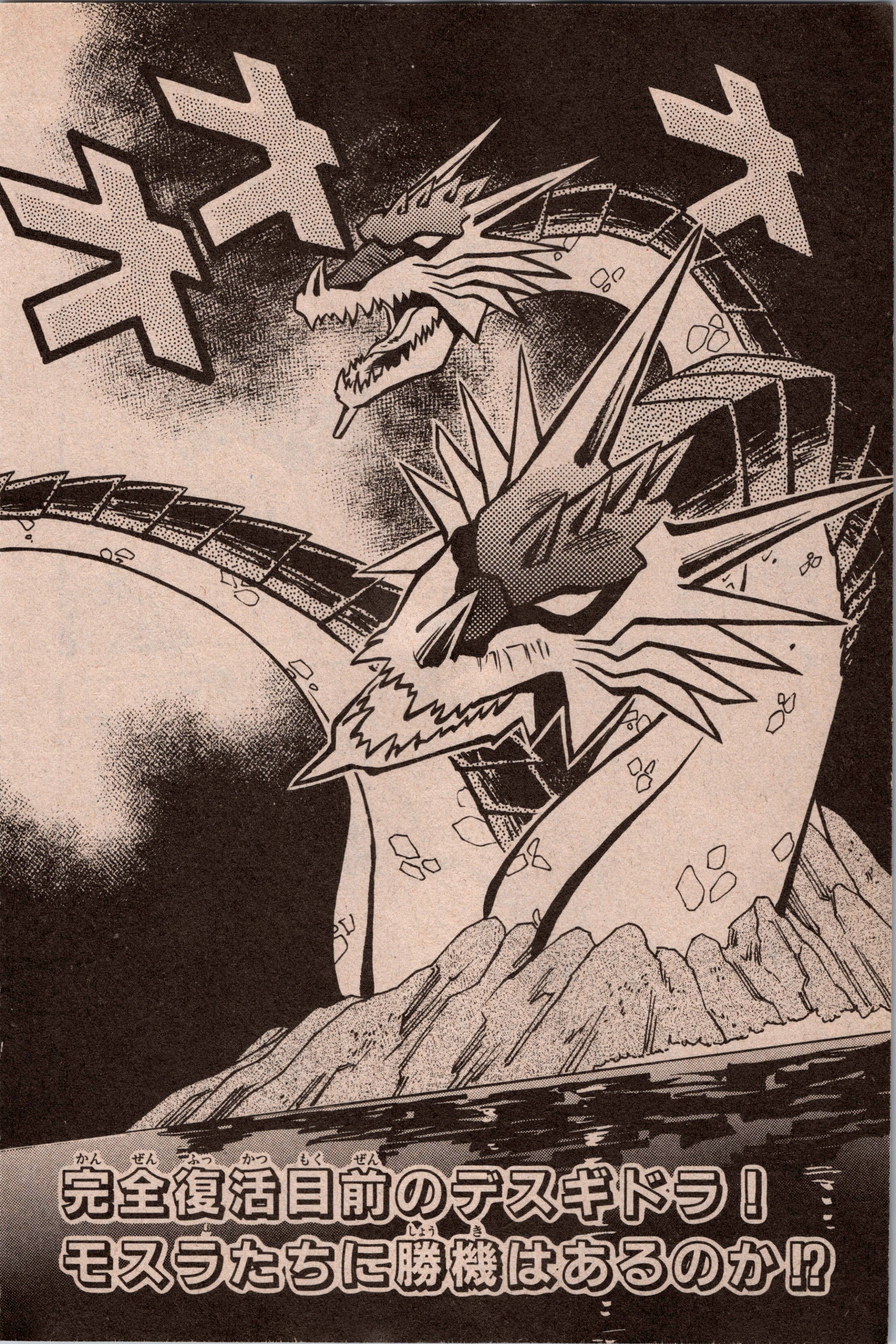
オオオ
完全復活目前のデスギドラ！
モスラたちに勝機はあるのか!?

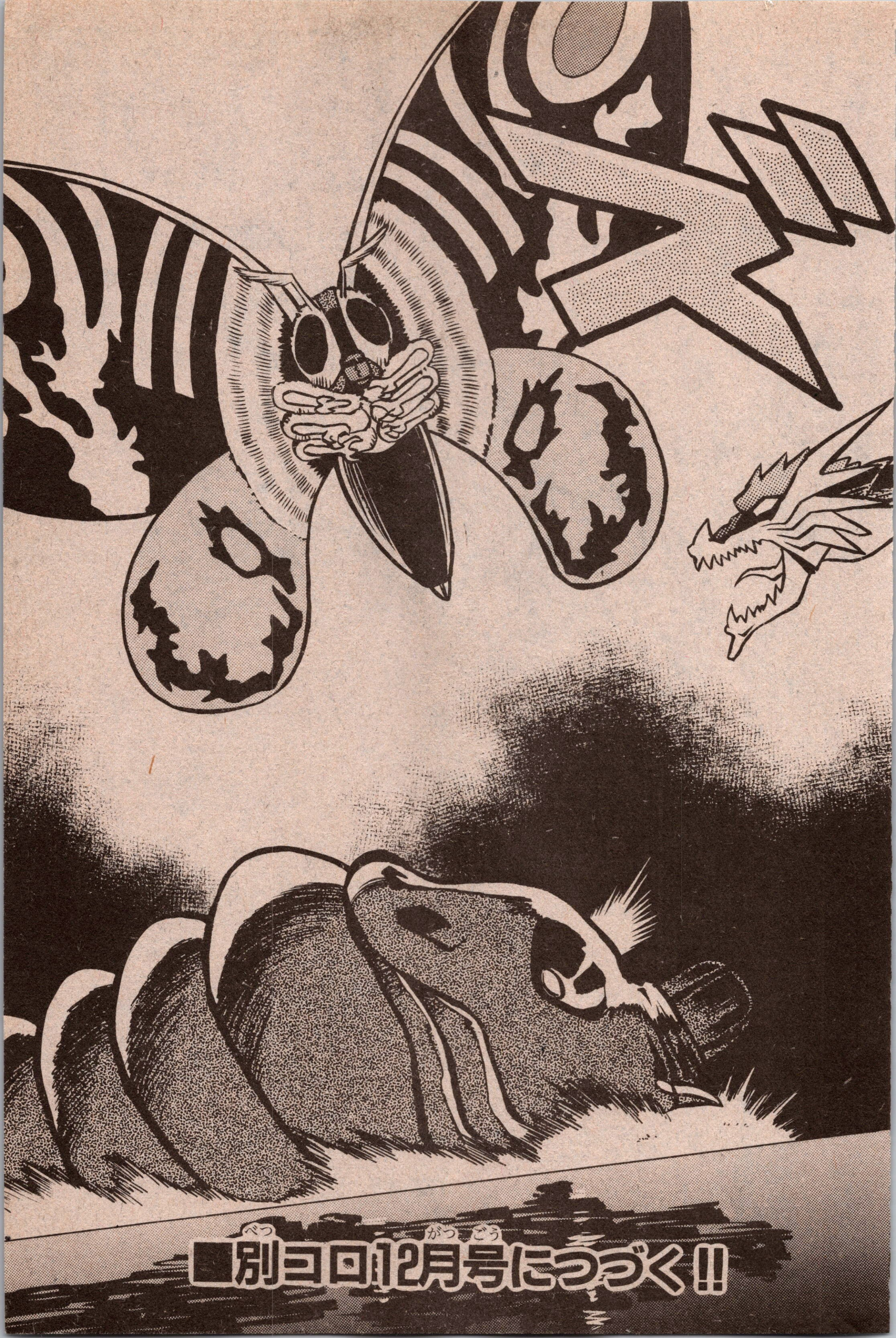
■別コロ12月号につづく!!

ガメラ大激闘!!

映画原作完全まんが化

ガメラ2
—レギオン襲来—

大人気発売中!!

●定価850円(税込)

◎「ガメラ2」の映画原作まんがが、単行本になったぞ！レギオンとの超ド迫力の激闘シーンも満載!! 映画とは一味違うおもしろさが味わえるのだ。本屋さんへ急ごうぜ!!

◎本が見つからない時は、この申込書を本屋さんへ持って行こう!!

書店様へ…恐れ入りますが帖合印を押し、念のためお客様のお名前をお控えのうえ、取次会社にお送りください。宜しくお願い致します。

〈切りとり線〉

小学館 申込書	●てんとう虫コミックススペシャル ガメラ2—レギオン襲来— 定価850円(税込)	・帖合印・
	名前　　　　電話番号	
	住所	

©1996 HAL LABORATORY INC. Licenced to Nintendo.

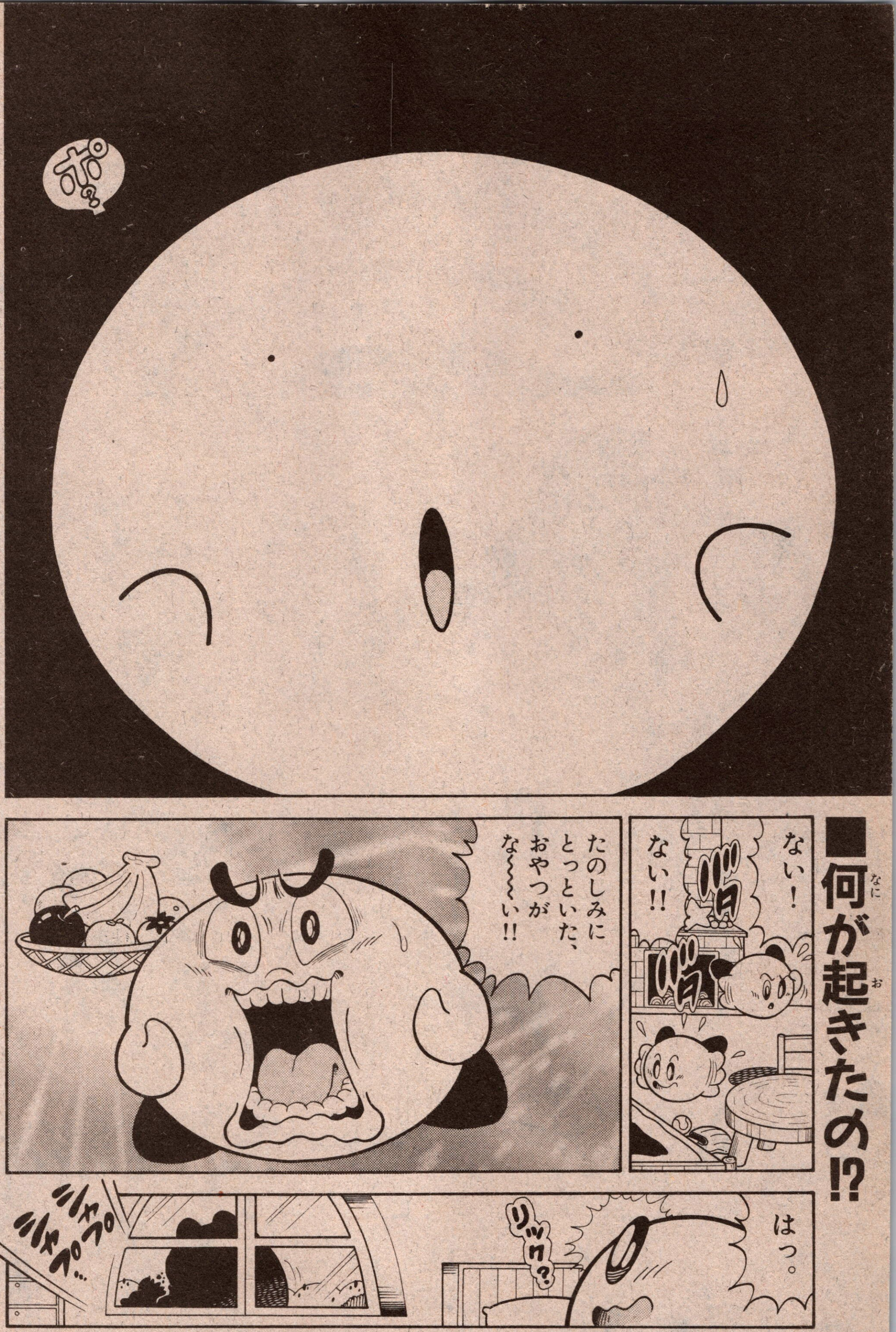
ポ
■何が起きたの!?
ない!
ない!!
たのしみに
とっといた、
おやつが
な〜〜〜い!!
はっ。
リック?

別冊コロコロコミックSpecial
12月号 10月30日発売

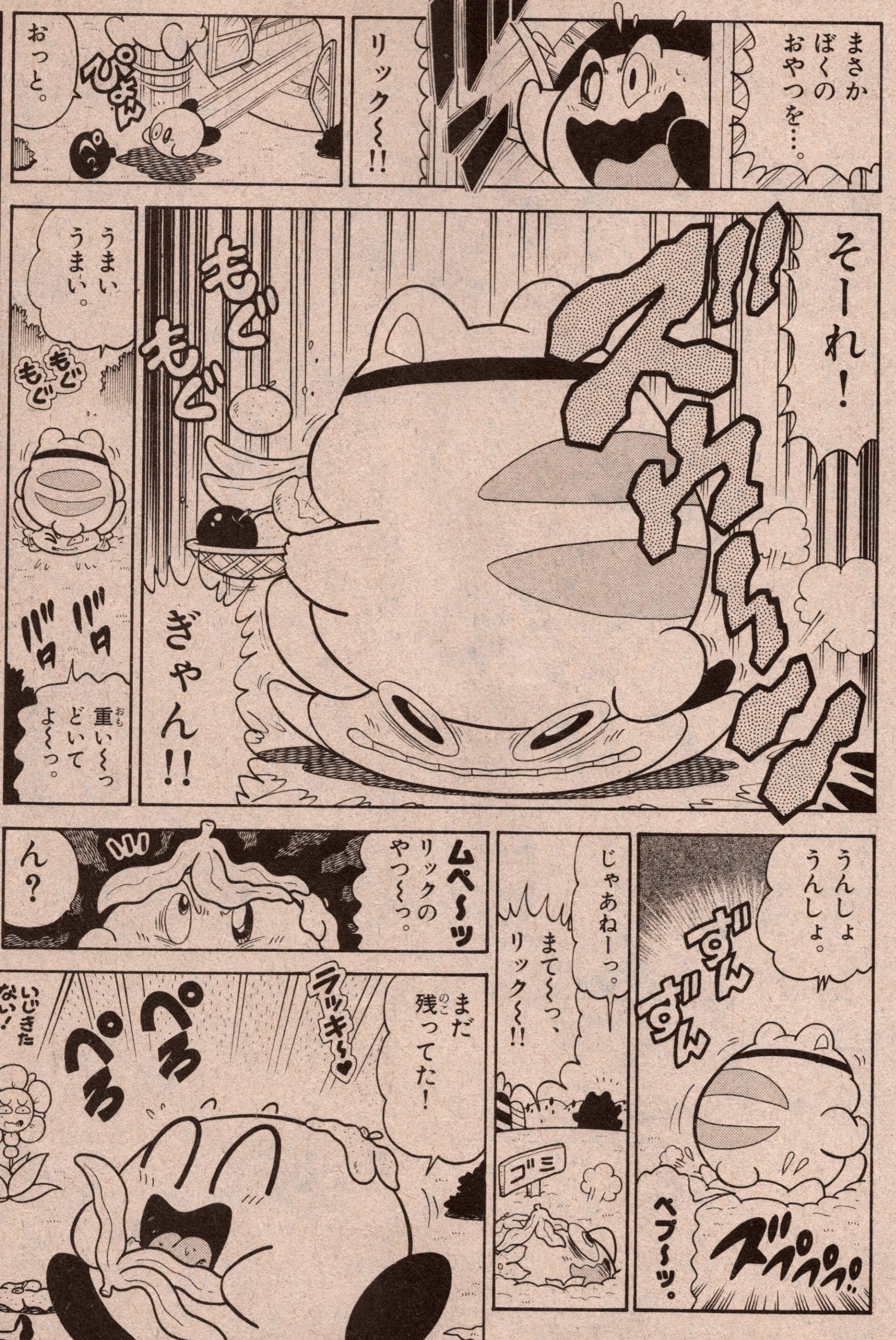

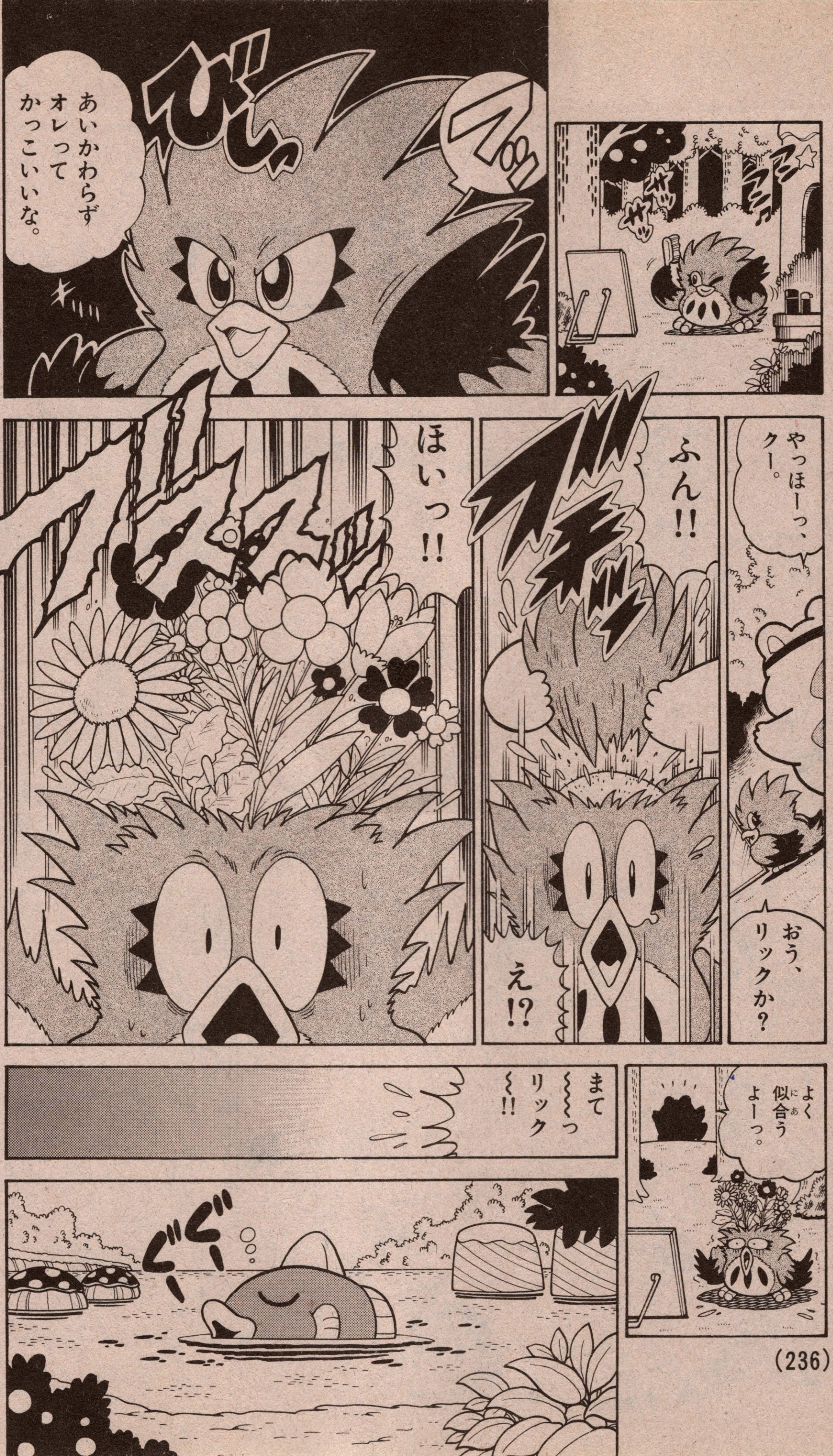

⊙まんがの王子様・ひかわ博一先生にはげましのお便りを出そう!

〈あて先〉
〒101-01
東京神田郵便局私書箱93号 小学館
別冊コロコロ ひかわ博一先生係

別冊コロコロコミックSpecial
12月号
ほのぼのギャグ星(ほし)のカービィ
デデデでプププなものがたり
定価/400円
10月30日発売

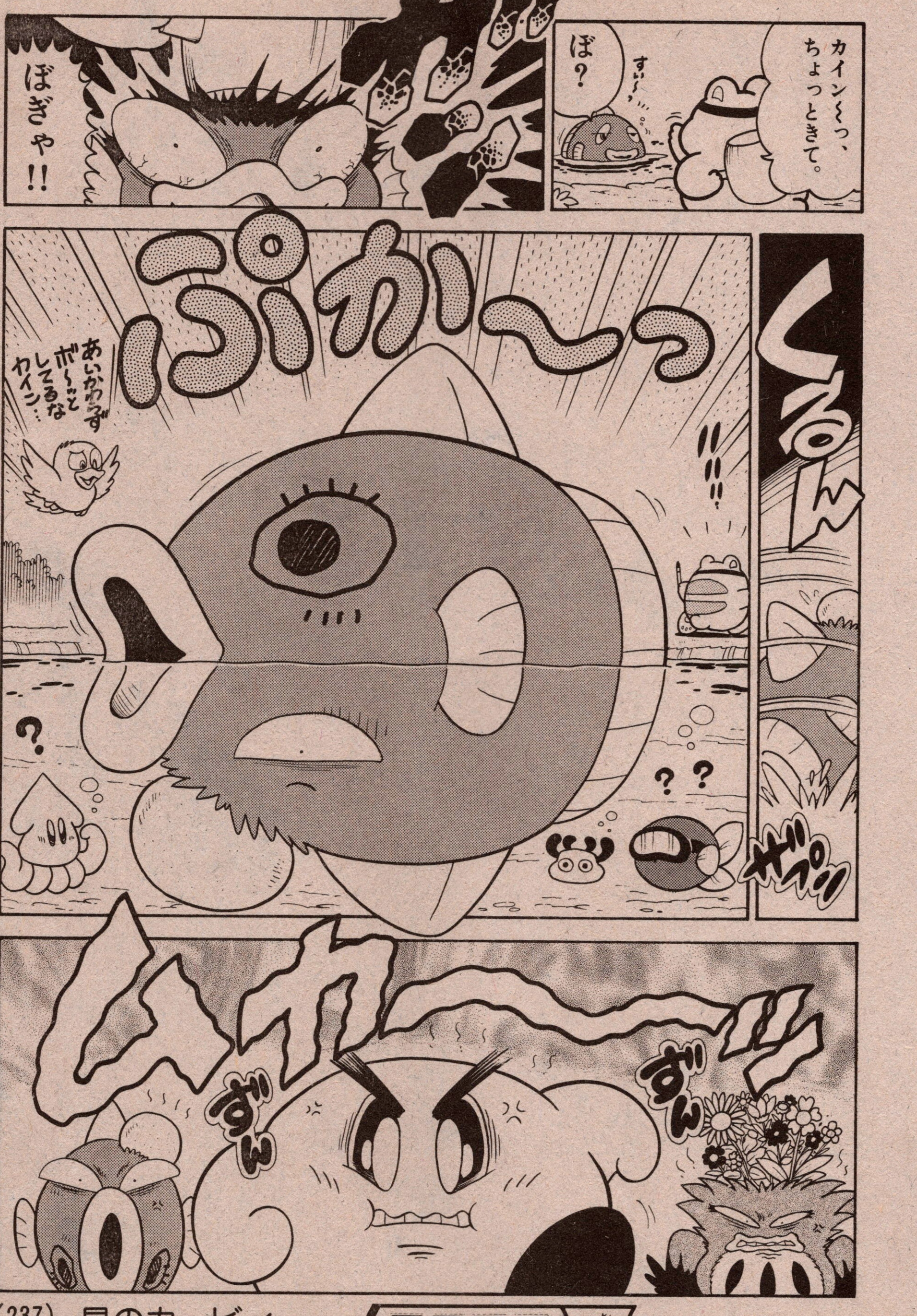

星のカービィ読むなら 別冊コロコロコミックSpecial

リック〜〜〜ッ!!
おっ。
みんなおそろいで。
いま食事中なんだけど
よくもおれの羽を!!
んぼんぼぼ〜〜〜!!
バクバクモグモグ!!
なにすんだいきなり!!
それはこっちのセリフだ!!
んぼ!
おかわり!!
なに〜〜っ!? おれがそんなことを〜〜っ!!
ひと違いだおれじゃない!!

別冊コロコロコミックSpecial 12月号 10月30日発売

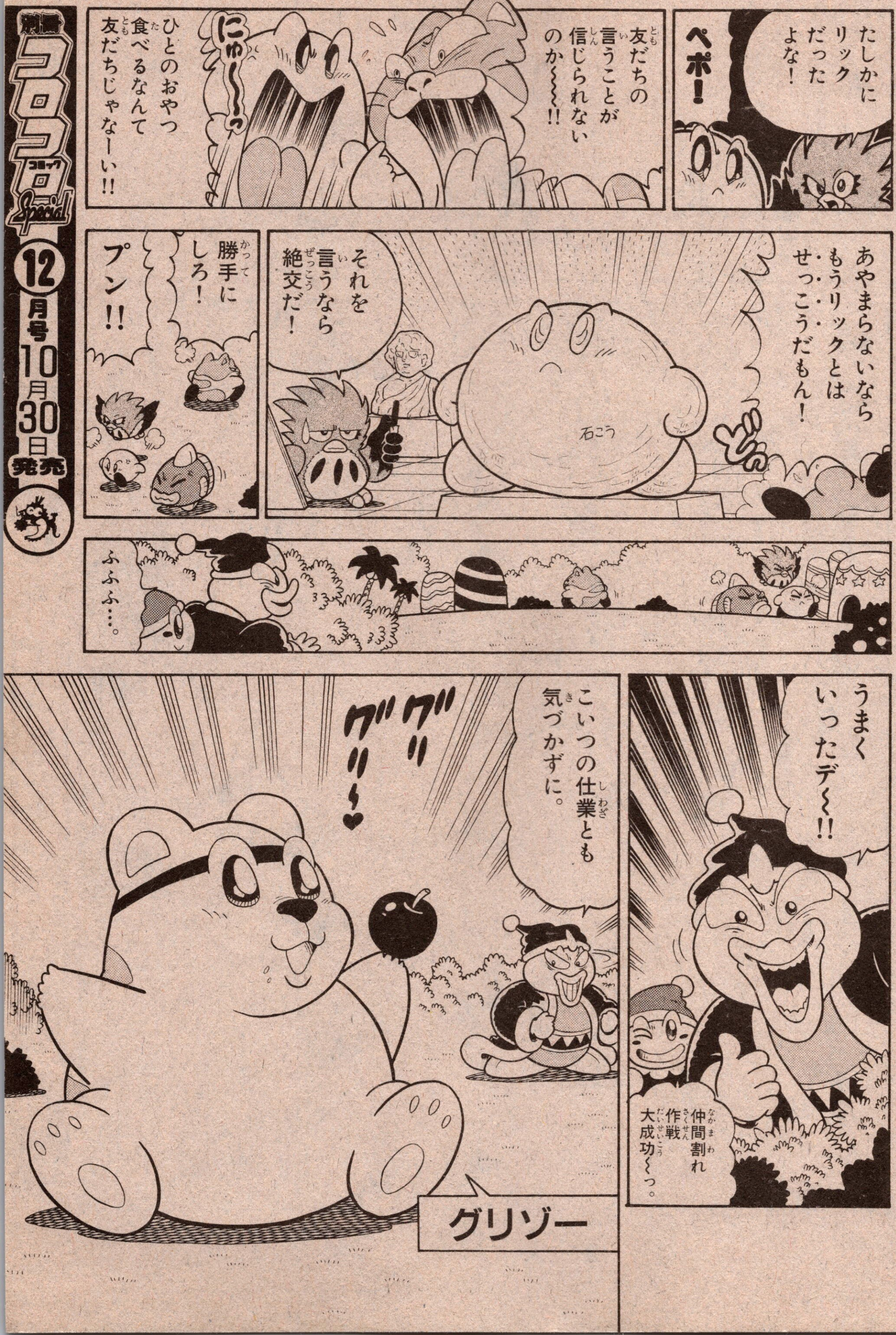

てんとう虫コミックス
星のカービィ デデデでプププなものがたり
1〜3
ほのぼのゲームギャグ!!
発売中!!

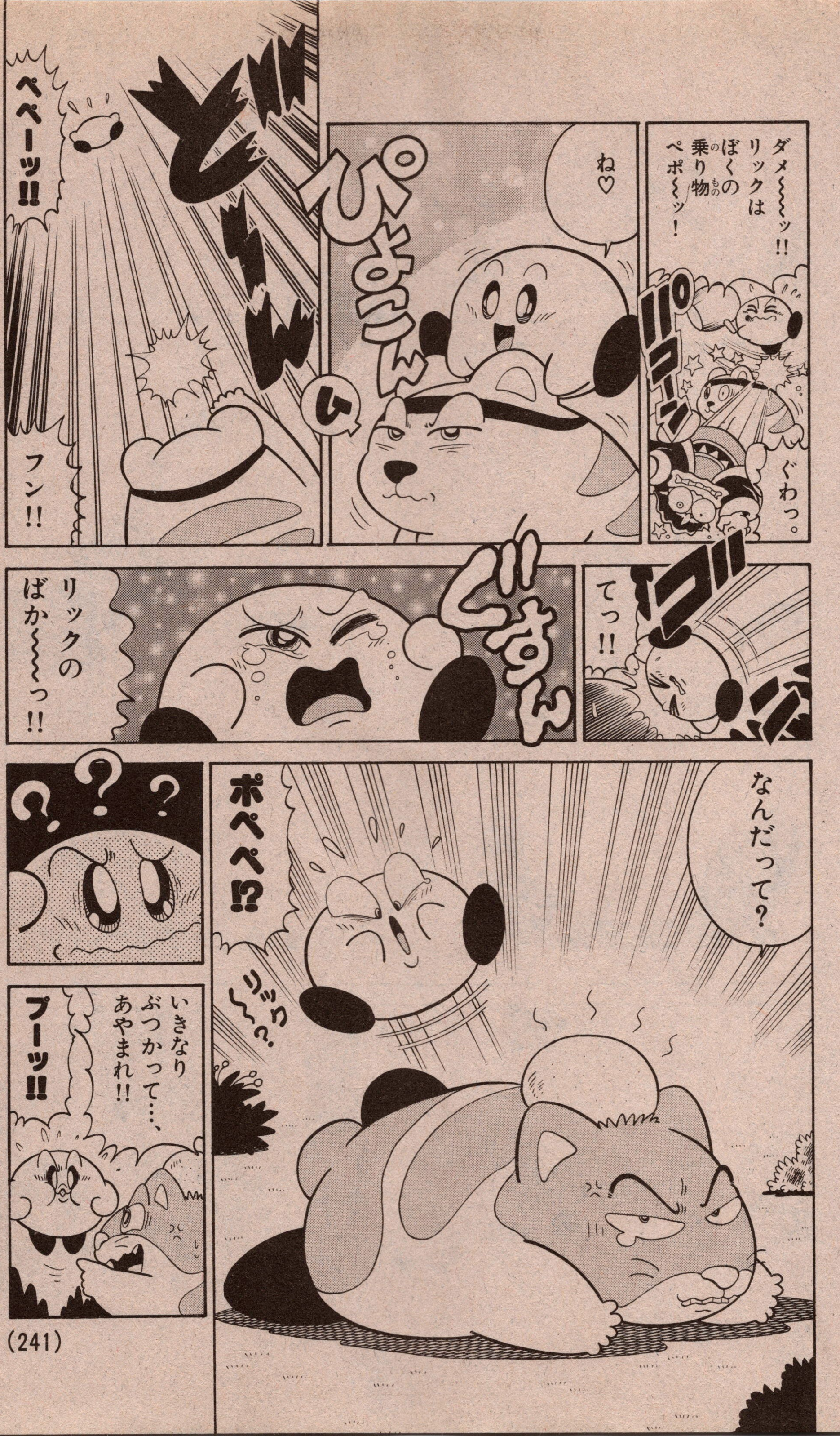

別冊コロコロコミックSpecial
12月号
ド級学園ギャグマンガ!! 学級王ヤマザキ
定価400円
10月30日発売

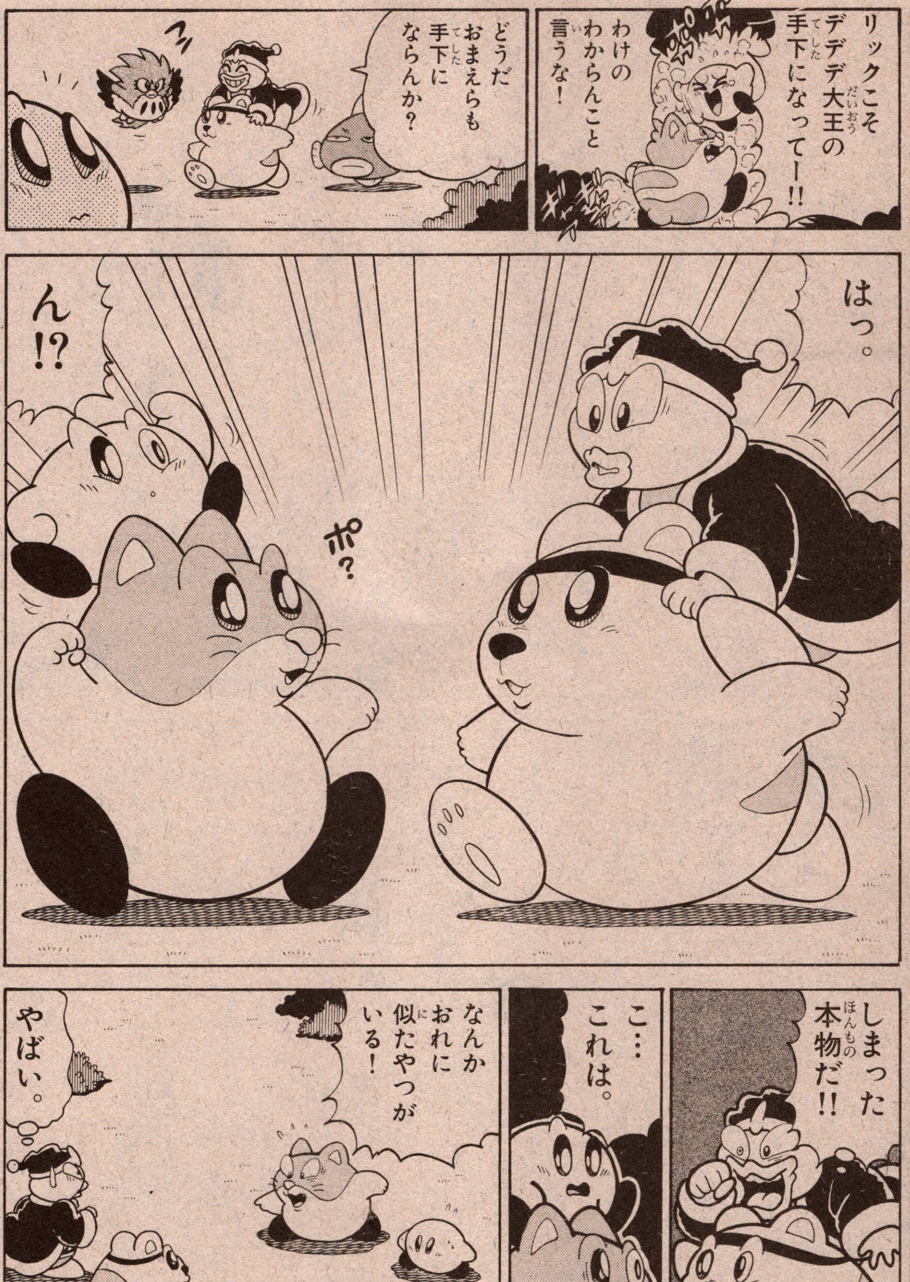

月刊コロコロコミック
10月号
レイスティンガー激走アートボード
W.H.F先行発売
極悪マシンも登場
9月14日発売

別冊コロコロコミックSpecial 12月号 10月30日発売

よし！ここはリーダーであるぼくの判断にまかせるペポ。
キャプテン
リーダー？
本物かどうか調べるペポ。
じいい
ブチッ
ぎゃ!!
なにすんじゃー!!
う～ん。
じいいい
パパラ
アゲインストだな！
ヒュウゥゥゥ～
3番アイアンちょーだい
10ホール
PAR
ゴルフすなーっ!!
風向き調べてどーする!!
もういい！自分で自分を説明するわ!!

別冊コロコロコミックSpecial
12月号
10月30日発売

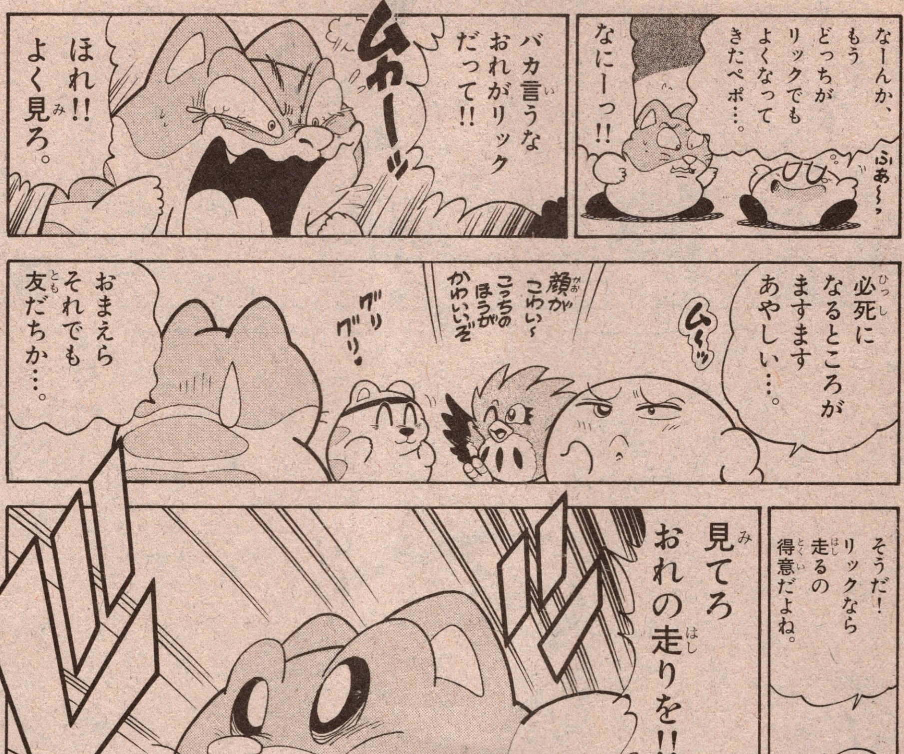

★「星のカービィ」のにがお絵や感想を編集部までおよせください!!

〈あて先〉〒101-0
東京神田郵便局私書箱93号 小学館
別冊コロコロ 星のカービィ係

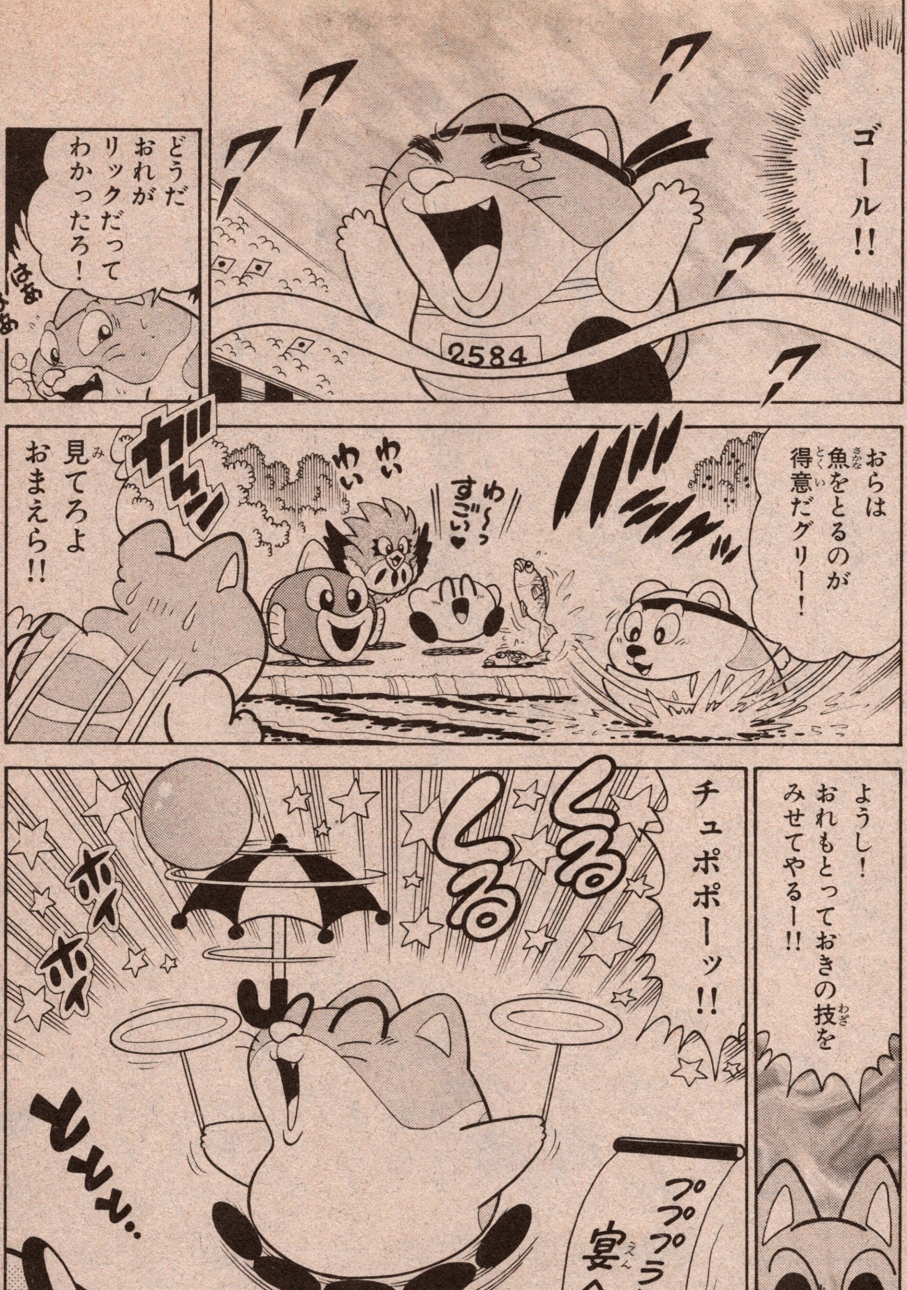

別冊コロコロコミックSpecial 12月号 10月30日発売

全部独占!! 別冊コロコロコミックSpecial

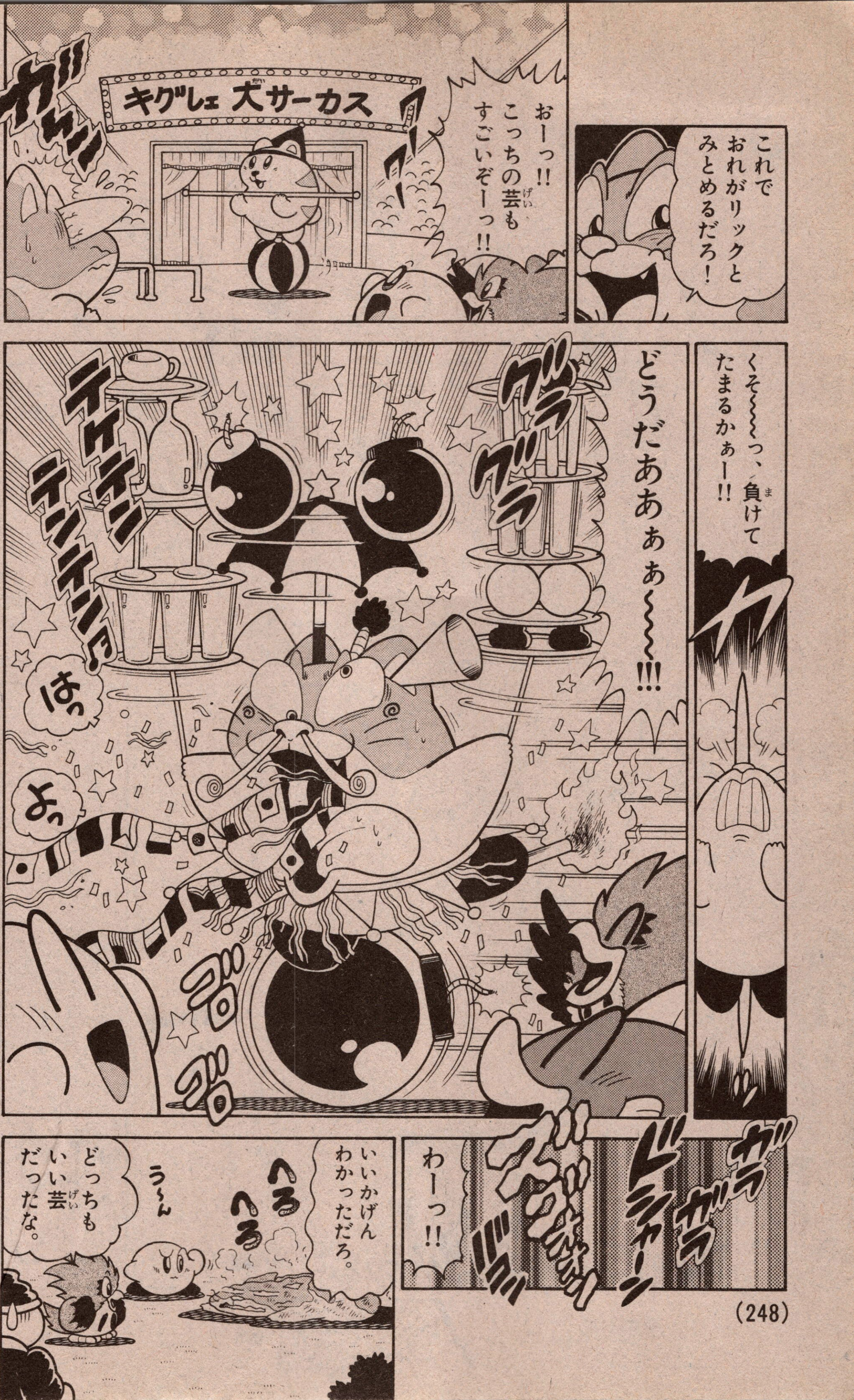
これで
おれがリックと
みとめるだろ！
キグレェ大サーカス
おーっ!!
こっちの芸も
すごいぞーっ!!
くそ〜〜っ、負けて
たまるかぁー!!
どうだあぁぁぁ〜〜〜!!!
グラグラ
テケテン
テンテン!?
はっ
よっ
ゴロゴロ
ガラガラ
ドシャーン
わーっ!!
いいかげん
わかっただろ。
へろへろ
う〜ん
どっちも
いい芸
だったな。

別冊コロコロコミックSpecial
12月号
大宇宙冒険ギャグ宇宙フレンドモジャ公
定価/400円
10月30日発売

結局ちがいを六つもみつけたペポ!!
耳の形
もよう
ひげ
足
ひたい
黒いハナ
なぜ、いままで気づかなかったんだ…。
こっちが聞きたいわい!!
で、リックはどっちなんだっけ?
これがリックだ。
思いだした。
リック
それじゃ、おまえはだれだ!?
ばれちゃあしょうがないグリ。
おらクマのグリゾーだグリ〜〜〜♡
クマ!?
あのとき気づくべきだったペポ!
キグレェ大サーカス

■これでも親友?

みんな大王さまの命令でしたことだグリ〜〜。
おらわるくねーよ
こらーっ!!
ムキムキ
ぷるぷる
そーゆうことだったのかァ!!
疑ってごめんよ仲直りしよ!
わかればいいんだよ。
これからは一目でリックってわかるようにこうしてあげる!
ビビビビ
えっ。
なにすんだーっ、おまえなんかもう絶交だー!!
わ〜ん
なんでおこるの〜!?
ポペペ〜〜ッ!?
わはははケンカしてるおれさまの作戦大成功〜!!
■月コロ10月号につづく!!
やれやれ

スーパーボンバーマン
4コマ3種モード
むさしのあつし
©ハドソン
はじめてのおつかいモードあり!
コミックス大人気発売中!!
スーパーボンバーマン
SUPER BOMBERMAN Vol.6
ボンバーマンは…爆弾がいのち!! 超大人気4コマ漫画
定価500円
①～⑥巻が出てるよ～～～!!
こいつが…
世界一熱いヤツ
それで…世界一爆死するヤツ
そんでもって…世界一笑われるヤツ
それから…………!!

爆裂ギャグ4コマ劇場

■夏休みも終わり、もう2学期。勉強や運動にはげもう!!スパボンも読もう!

スーパーボンバーマン読むなら 別冊コロコロコミックSpecial

スーパーボンバーマン

月刊コロコロコミック 10月号
ドラクエ ポケモン ステーショナリー ホビー3大特報
9月14日発売

油田ほり

自販機

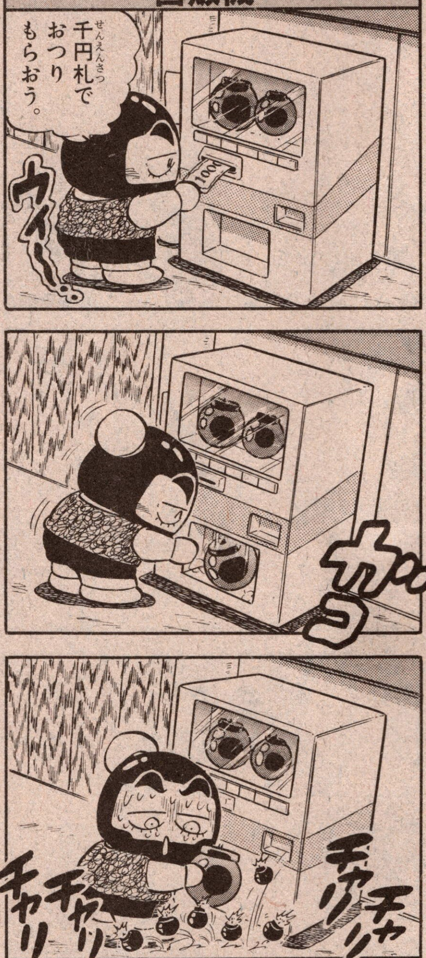

爆裂ギャグ4コマ劇場

別冊コロコロコミックSpecial 12月号 10月30日発売

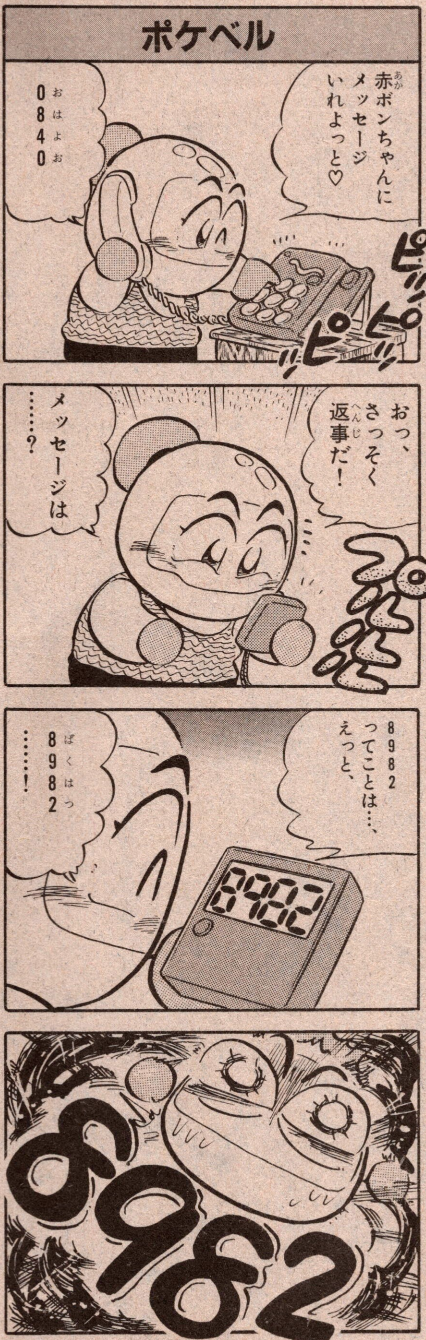

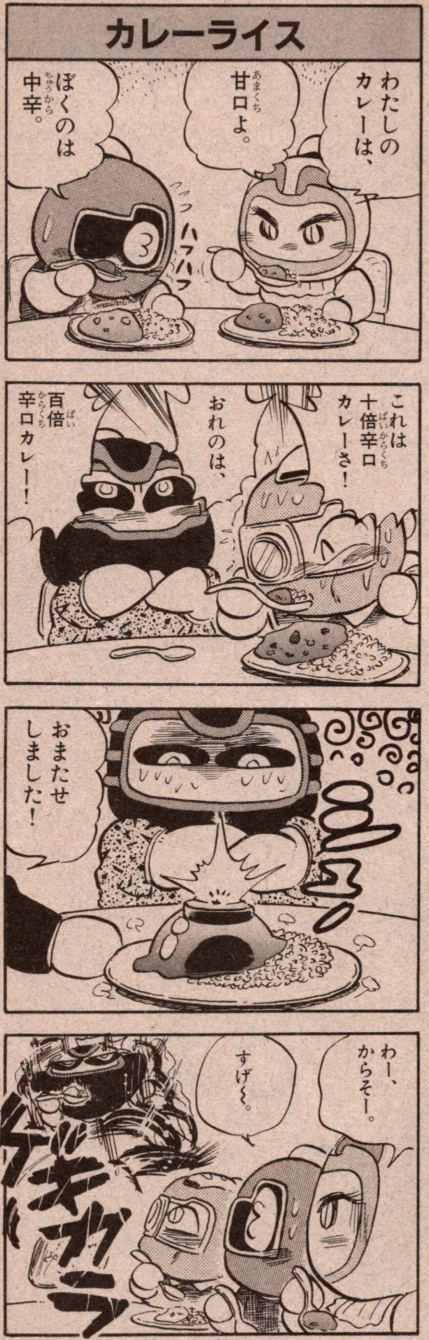

うっひょー！

スーパーボンバーマン

はってはがせる！

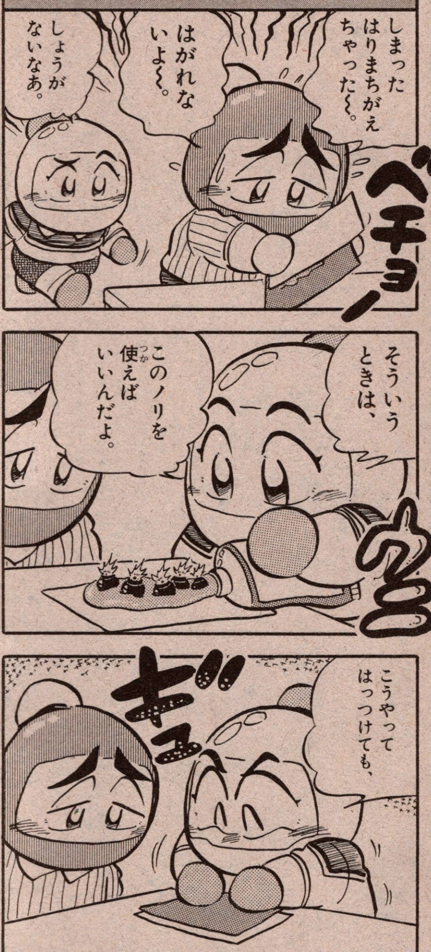

洗車機

スーパーボンバーマン4コマスペシャル

働く動物モード編

■ひさびさの動物モードだぞ〜!!

乳牛

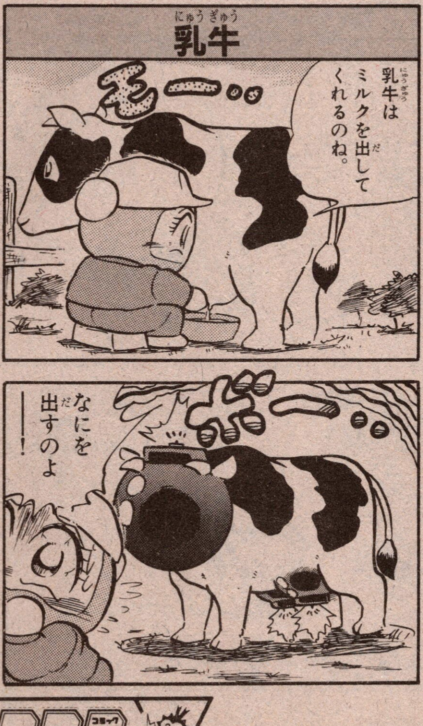

牧羊犬

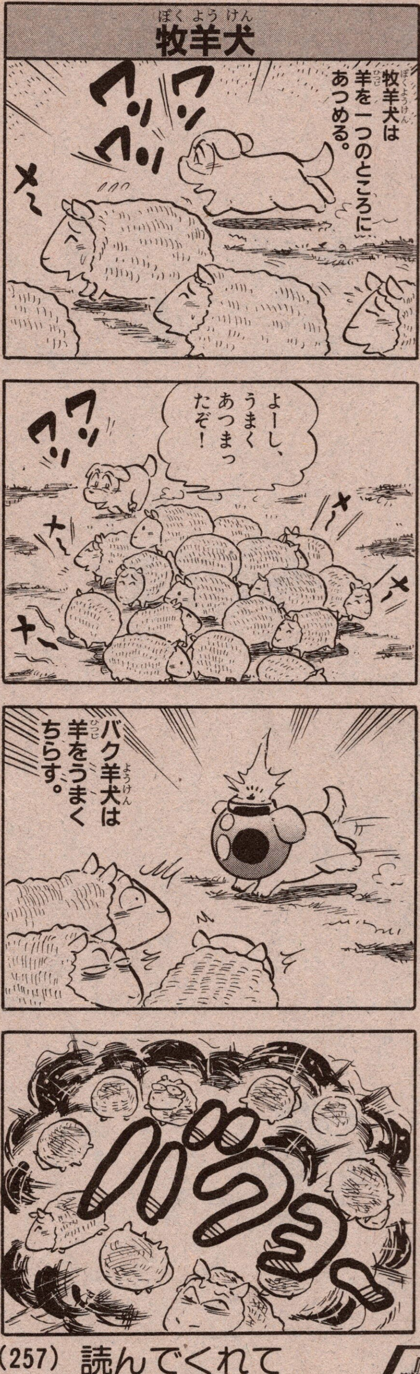

別冊コロコロコミックSpecial 12月号
爆破ギャグスーパーボンバーマン
定価/400円
10月30日発売

スーパーボンバーマン

救助犬

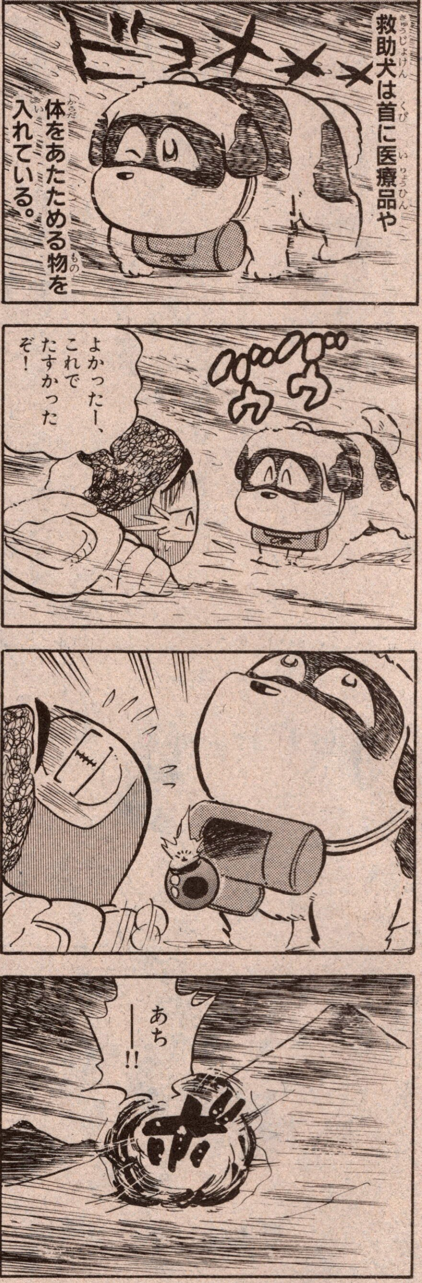

うかい

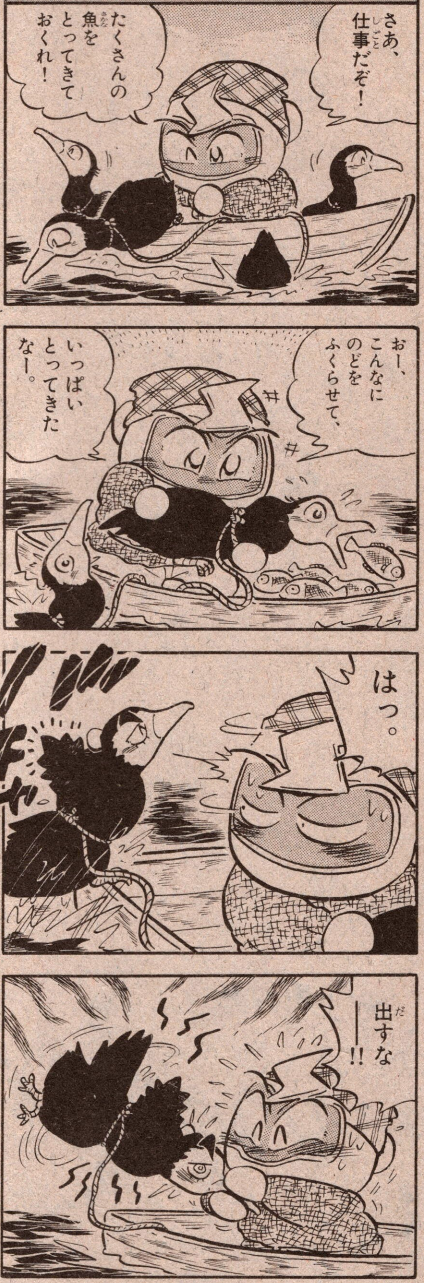

⊙爆裂ギャグ!!むさしのあつし先生にはげましのお便りを出そう！

〈あて先〉〒101-01
東京神田郵便局私書箱93号 小学館
別冊コロコロ むさしのあつし先生係

スーパーボンバーマン4コマスペシャル

はじめての…おつかいモード編

■赤ちゃんボン、おつかいに挑戦。

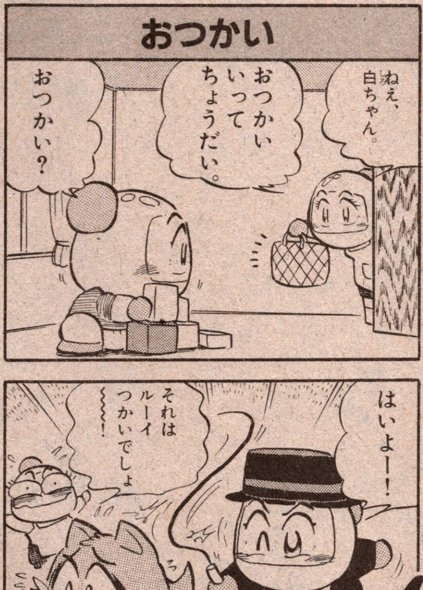

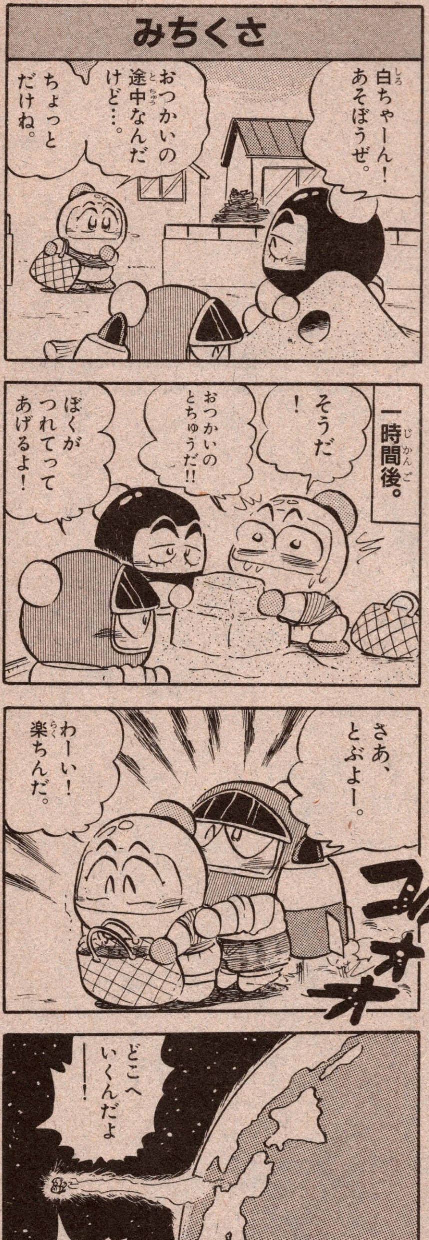

別冊コロコロコミックSpecial
12月号
ほのぼのギャグ星のカービィ
デデデでプププなものがたり
定価400円
10月30日発売

全部独占!!
別冊コロコロコミックSpecial

スーパーボンバーマン

★「スーパーボンバーマン」のにがお絵や感想を編集部まで!!

〈あて先〉
〒101-01
東京神田郵便局私書箱93号 小学館
別冊コロコロ スーパーボンバーマン係

爆裂ギャグ4コマ劇場

おつかい成功

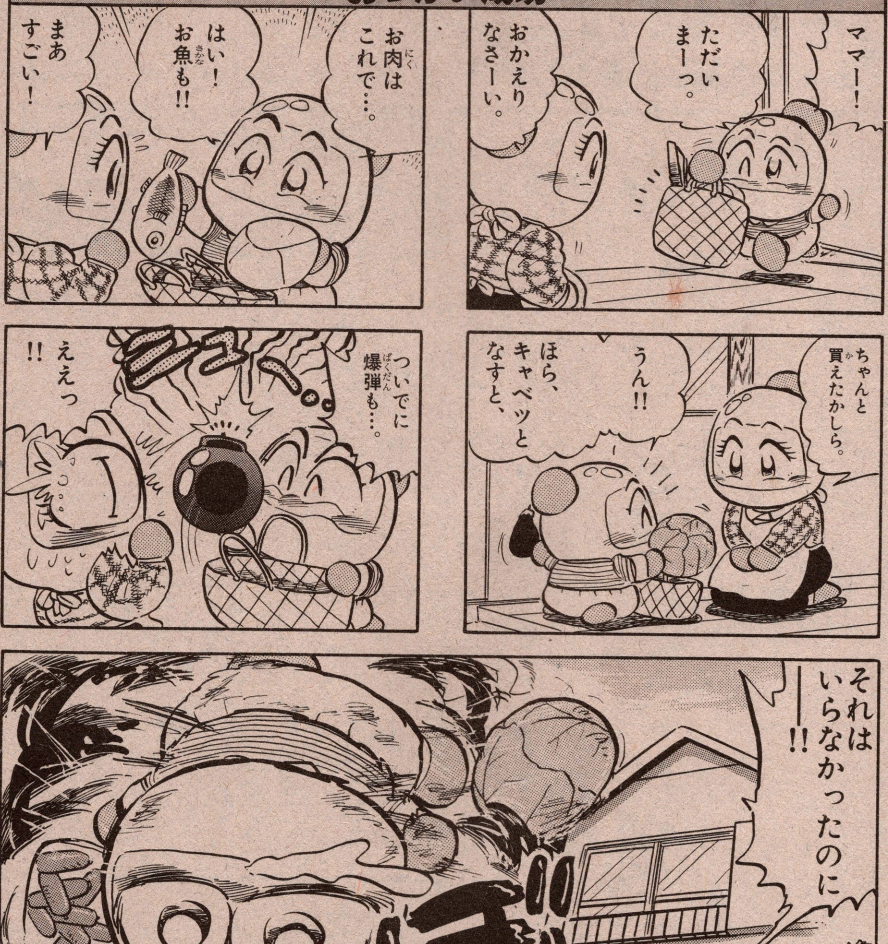

■おつかいのおだちんで、本屋さんによって、スパボンの本を買おう!!

■月コロ10月号につづく!!

ザ・ドラえもんズ クロスワード銀はがしの遊び方＆応ぼのきまり

★巻頭３ページ★

ゲームの遊び方

★①～⑤の遊び方を全部読んでから始めよう。

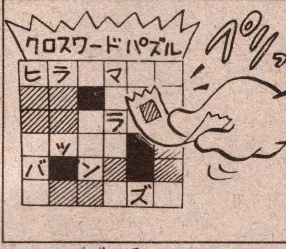

▲どんな文字が出てくるかな!?

❶まず、クロスワードパズルのうえにある銀を、小さく切ったセロハンテープで、ていねいに全部はがしていこう。

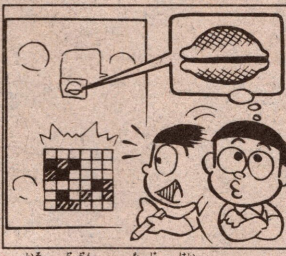

▲色の部分には文字は入らないよ!!

❷出てきた文字と、ドラえもんズのふき出しの中にあるイラストをヒントにして、あてはまる言葉をキャラクターの名前の番号と同じ空らんのところに書いていこう。

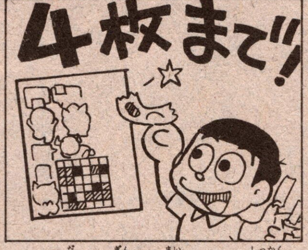

▲ふき出しの銀を５枚はがすと失格!!

❸次に、ふき出しの銀を４枚はがそう。出てきたヒントをもとに、さらに考えて正解を書こう。イラストのヒントでわからなかったふき出しの銀を、はがした方がいいよ。

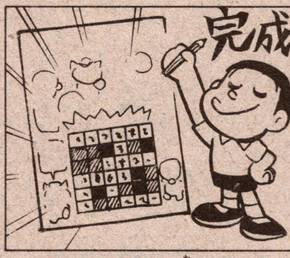

▲ていねいにハッキリ書こう!!

❹はがした銀から出てきたメッセージをヒントに、正しい言葉を書いて、クロスワードパズルを完成させよう!!

▲何が当たるかは、お楽しみ!!

❺きりとり線にそってはさみで切りとり、応ぼのきまり通り記入して送ろう。クロスワードパズルを正しく完成させた人の中から抽選で下の賞品が当たるぞ!!

応ぼのきまり

ゲーム面のウラのはがきの空らんに住所・名前・学年・電話番号をきちんと書いて送ってね!!

賞品

抽選で豪華賞品が当たる!!

★A賞……５名★

液晶テレビ

★B賞…………15名★

ゲームであそぼうよ ロイヤル21

★C賞………30名★

どこでも安心リュック

賞品協力／エポック社、ツクダオリジナル

ランポ
LAMPO
THE HYPERSONIC BOY
強き者、汝の名はランポ!!
パワーUPをはたし、
別コロ初登場!!
★未来派作家★
上山徹郎

ランポ

★登場人物紹介

◎この物語は、ジェファン神国の巫女・ヨシノを助けたことで神国軍と戦うことになった少年ランポの冒険活劇である…。

▼ヨシノ
ジェファン神国で「巫女」をしていたが、逃亡した地でランポと出会う。

ランポ
この物語の主人公。人間離れした力を持つがその理由は謎である。

▼キリシジ(上)とアケボノ(下)
2体とも神国海軍二等衛士で、キリシジはランポに、アケボノはローズに倒された。

◀スサノオ
ランポの祖父。元神国陸軍特等軍師で「血刀のスサノオ」と呼ばれた。

ツクヨミ
昔、スサノオと共に神国軍で人造人間開発をしていた。

ローズ
ツクヨミの家に住む、武芸の達者な少年。

◀マスラオ
神国海軍特等衛士。「鉄腕のマスラオ」と呼ばれている。

イトウ提督
神国海軍の提督。

ヤスミ首相
ジェファン神国の総理大臣。

ランポ用語事典

○この物語において重要な役割を持つ用語を4つピックアップして解説するぞ。読んでおいた方がいいぜ!!

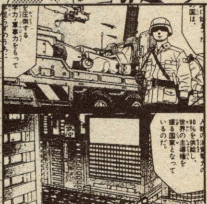

●ジェファン神国

総面積37万平方キロの海洋列島に領土をかまえる、自称〝神立国家〟。他の国々を圧倒する科学力・軍事力をもった総国民数1億の大国で、現在は人類の消費電力の90%を供給して世界の主導権を握る国家として君臨している。

●フガク

ジェファン神国の繁栄をささえる知恵の源で、〝神〟と呼ばれる謎の存在である。フガクの声を感知できるのは「巫女」と呼ばれる人造人間のみ。ちなみにフガクと「巫女」に関する事柄は国家機密とされており、その詳細を知る者は少ない。

●木花開耶媛

フガクの意志を聞き、それを伝える儀式においての「巫女」の呼び名。

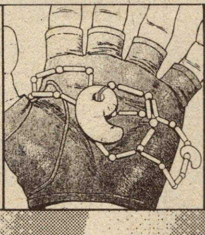

●勾玉

神国にとってかなり重要なものであると思われるが、その機能はまだ謎である。

The Story Of LAMPO ～これまでのお話～

第１話

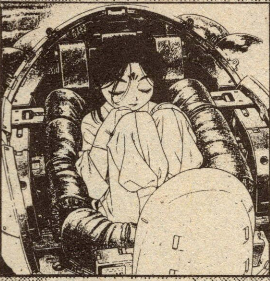

■運命の出会い

漁に出ていたランポの船に謎の球体が落下。中にいたのは神国の「巫女」ヨシノであった。神国の邪悪な陰謀から逃れてきた彼女だったが、すぐにキリンジに見つかり…。

第２話

■ランポ対キリンジ

ヨシノをかばうランポはキリンジと戦い、その人間離れした力で倒してしまった。昔、神国では運動能力を高めた人間を人工的に造り軍事に利用する計画があったらしいが。

第３話

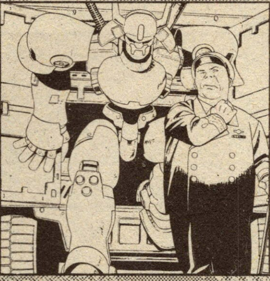

■神国軍上陸

ランポの街にとけこんできたヨシノを追って神国から新たに大勢の兵士がやってきた。それに気づいたランポとヨシノは家へ帰ろうとするが神国軍がランポの家を発見し…。

第４話

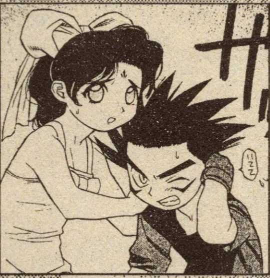

■ヨシノ大ピンチ

神国軍に家を捜査されている時に、ランポとヨシノは見つかってしまう。その時ランポの祖父が現われ2人を逃す。祖父の正体は元神国軍師血刀のスサノオであったのだ。

第５話

■マスラオ対スサノオ

心陰流の使い手・衛士マスラオと一戦を交えることになったスサノオ。一方、追手の攻撃でヨシノをうばわれたランポは、彼女を助けようと怒りの反撃を開始する。

第６話

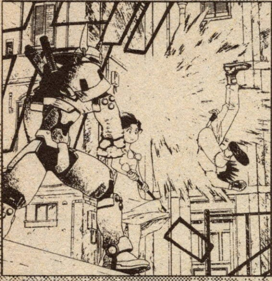

■ヨシノ連れさられる

マスラオに一騎打ちを挑んだスサノオは敗れる。それを知ったランポはマスラオに立ち向かうが一蹴されてしまう。さらわれたヨシノを助けに行く決意をするランポだった。

第７話

■ランポ旅立ち

マスラオとの死闘で祖父スサノオは亡くなる。一方、帰路へつく船でマスラオはヨシノが神事に必要な勾玉を所持していないのに気づく。勾玉はランポが持っていた…。

第８話

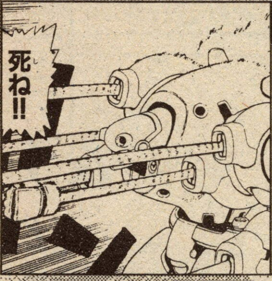

■勾玉奪回指令

旅立ったランポは祖父スサノオのかつての仲間ツクヨミの家を探していた。その途中、勾玉奪回のため派遣された神国軍のアケボノに襲われるが突如現われた少年に助けられる。

第９話

■ローズ少年

簡単にアケボノを倒してしまった少年ローズは、ツクヨミの家の者であった。ツクヨミからスサノオとの話を聞いたランポは、ローズから戦闘の修行を受けることになった。

ジェファン神国(しんこく)に連れ戻(つれもど)されたヨシノ。その胸中(きょうちゅう)は?

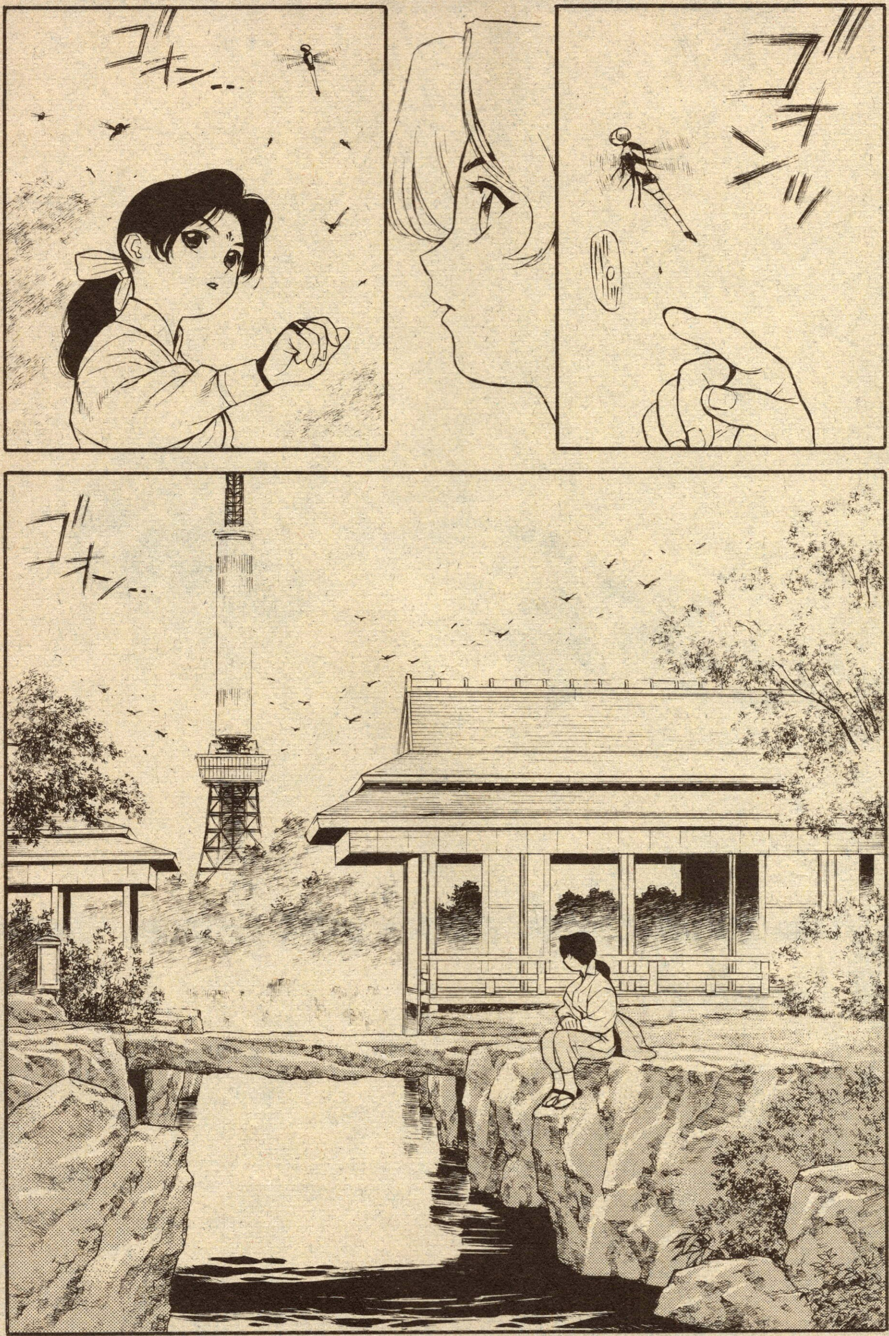

別冊コロコロコミックSpecial
12月号
未来派（みらいは）スーパーアクションランポ
定価／400円
10月30日発売

水星、金星、地球、相地球、
火星、風星、木星、土星、天王星、海王星、冥王星、黒竜星。

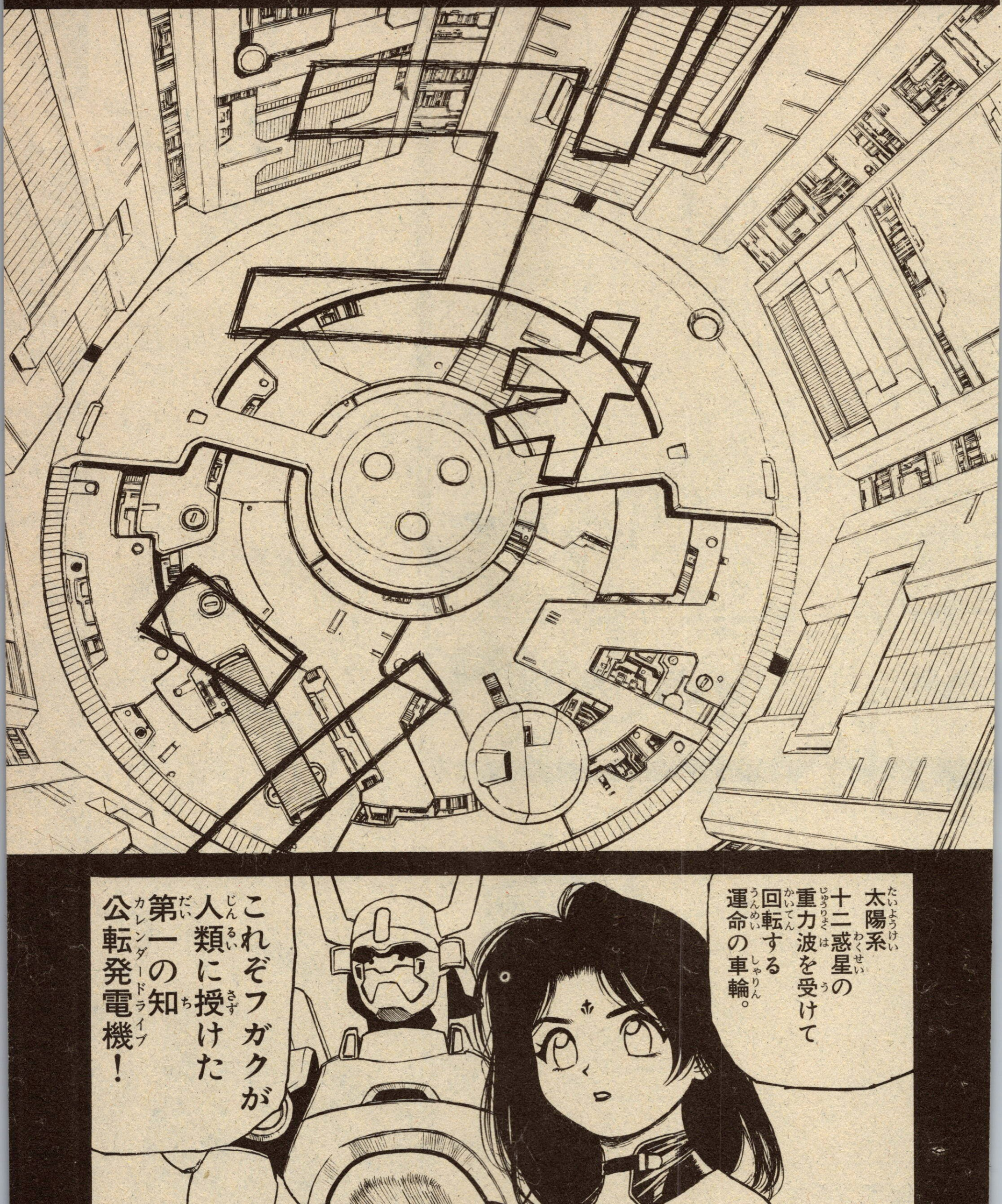
太陽系十二惑星の重力波を受けて回転する運命の車輪。
これぞフガクが人類に授けた第一の知(ち)公転発電機(カレンダードライブ)！

統京タワー。
神都・統京の中心にそびえるこの塔こそ神国最大の公転発電機であり、
……。
ゴォ…

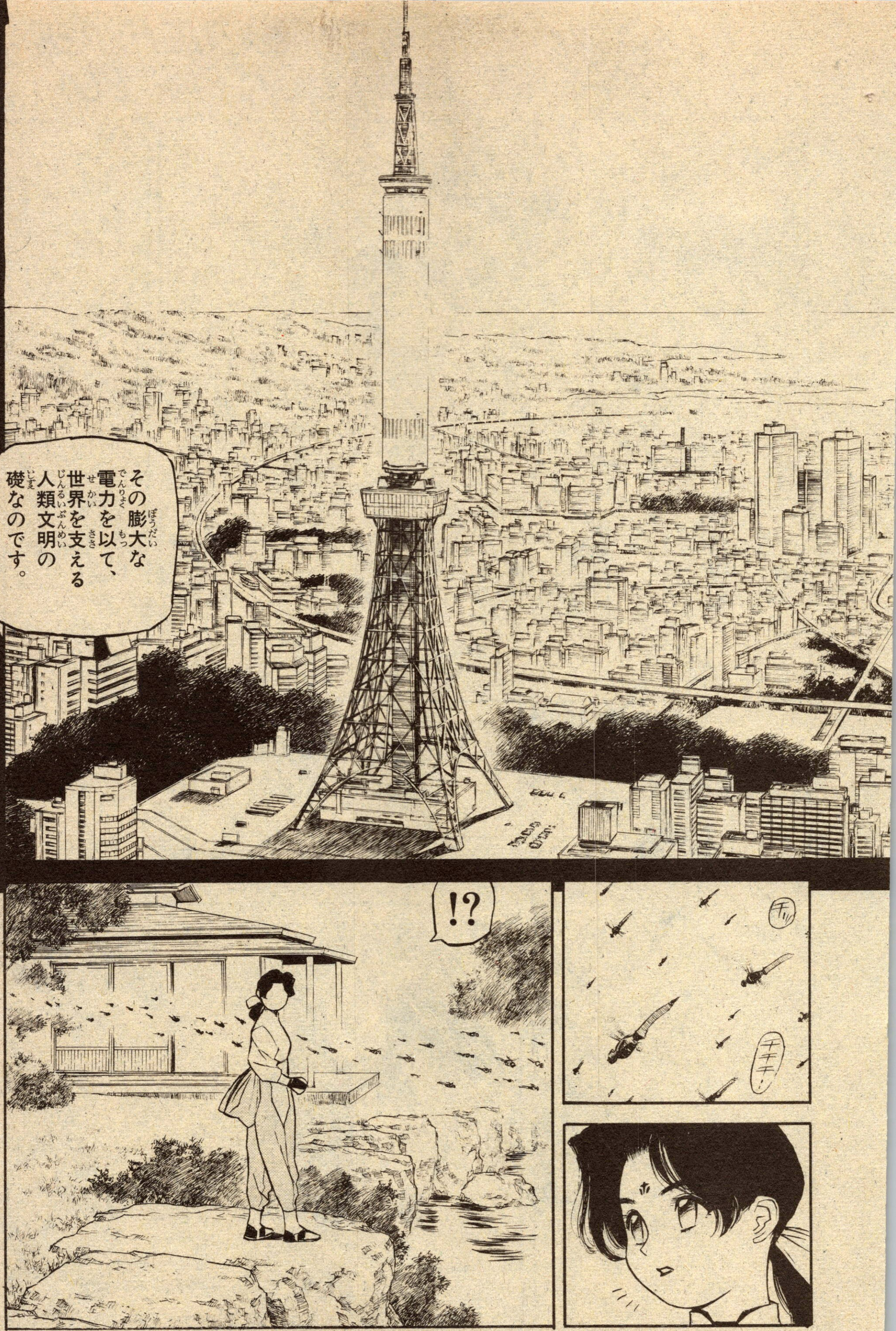

その膨大な電力を以て、世界を支える人類文明の礎なのです。
!?
チッ
チチチ…

てんとう虫コミックス
電人ファウスト 全②巻
超ロボットアクション!!
発売中!!

別冊コロコロコミックSpecial
12月号
スーパーミニ四駆新世紀
爆走兄弟レッツ&ゴー!!
定価/400円
10月30日発売

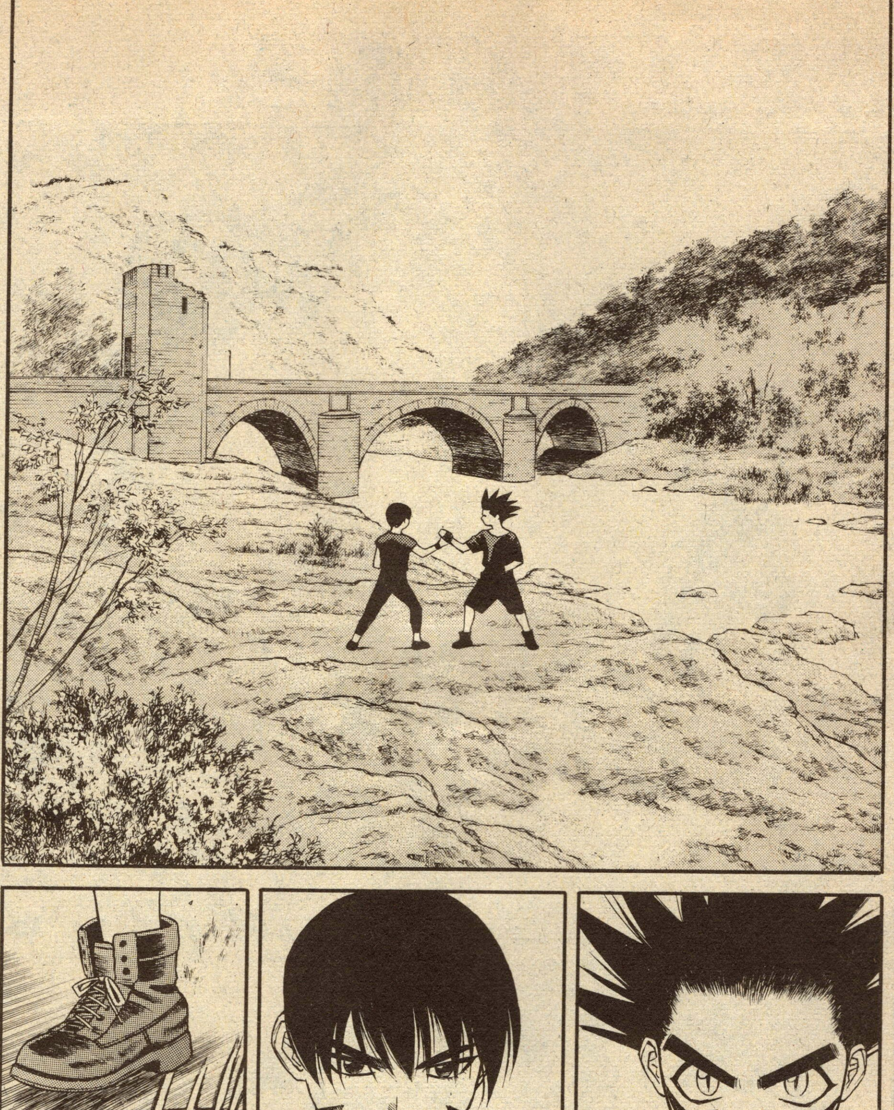

月刊コロコロコミック 10月号
坂井孝行先生熱筆!!
新連載『超者ライディーン』
10月アニメテレビもスタート
ホビープロジェクト連載開始
9月14日発売

未来派冒険活劇

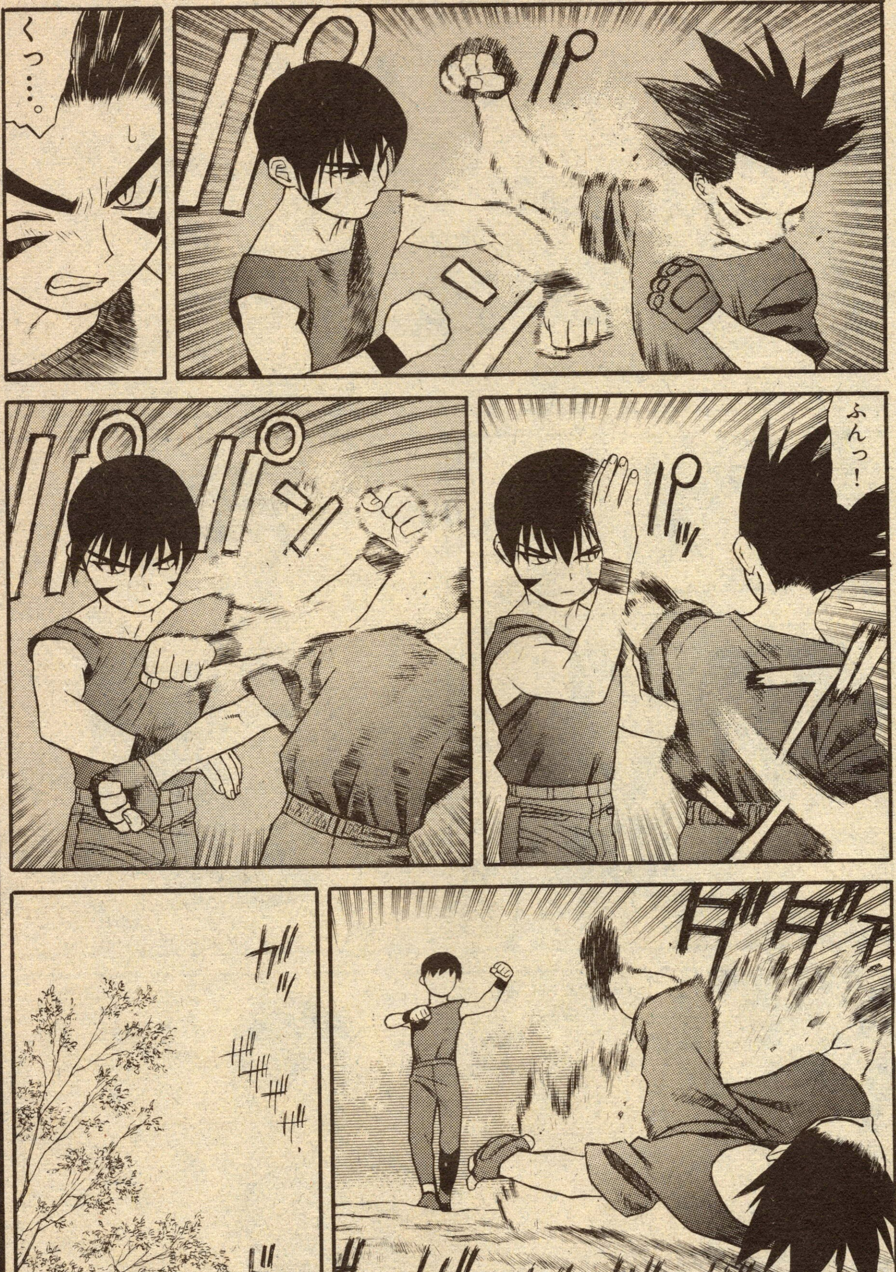

別冊コロコロコミックSpecial
12月号
ミニ四駆実戦まんが
ミニ四ファイターV
定価/400円
10月30日発売

掘り出し物なら 別冊コロコロコミックSpecial

てんとう虫コミックス
スーパービーダマン①～②
爆球!!ビー!ファイト!!
発売中!!

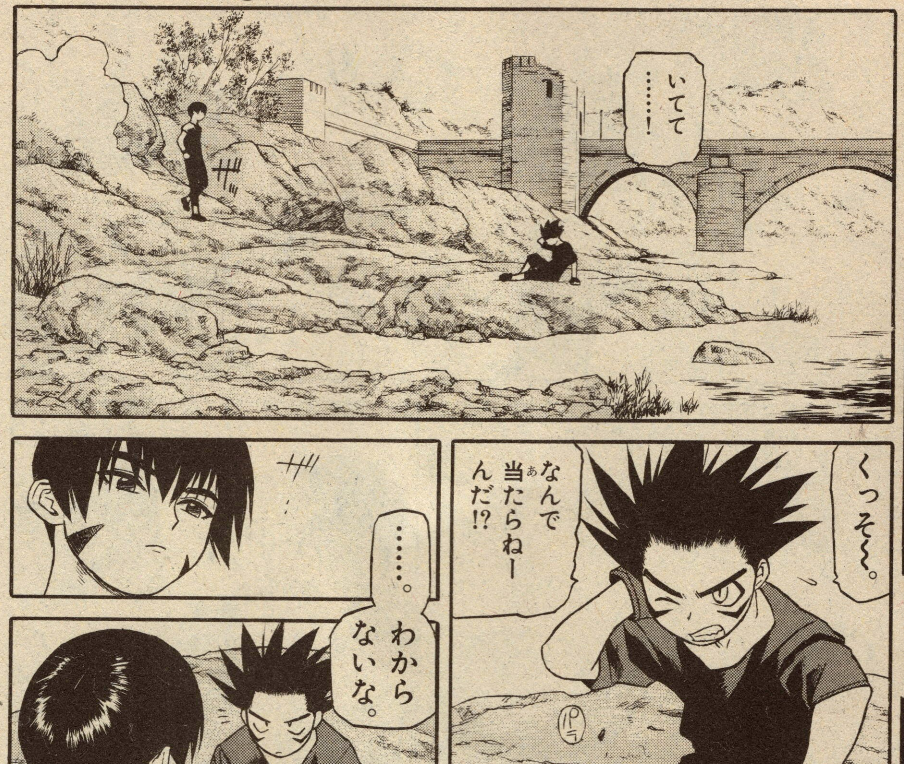

別冊コロコロコミックSpecial
12月号10月30日発売

64ビット級のおもしろさ!!
別冊コロコロコミックSpecial

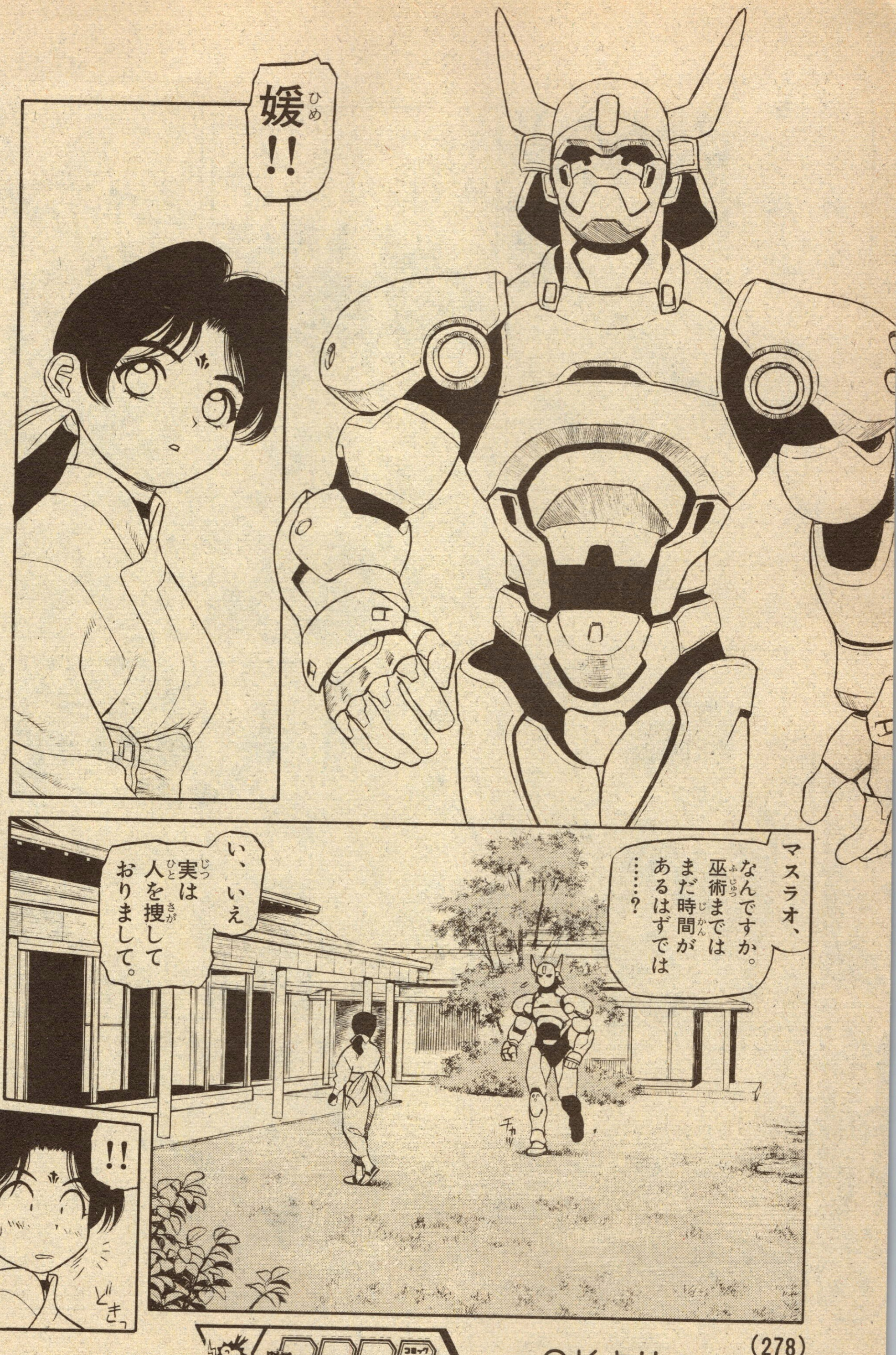
媛!!
マスラオ、
なんですか。
巫術までは
まだ時間が
あるはずでは
……？
い、いえ
実は
人を捜して
おりまして。
!!
どきっ

別冊コロコロコミックSpecial 12月号 10月30日発売

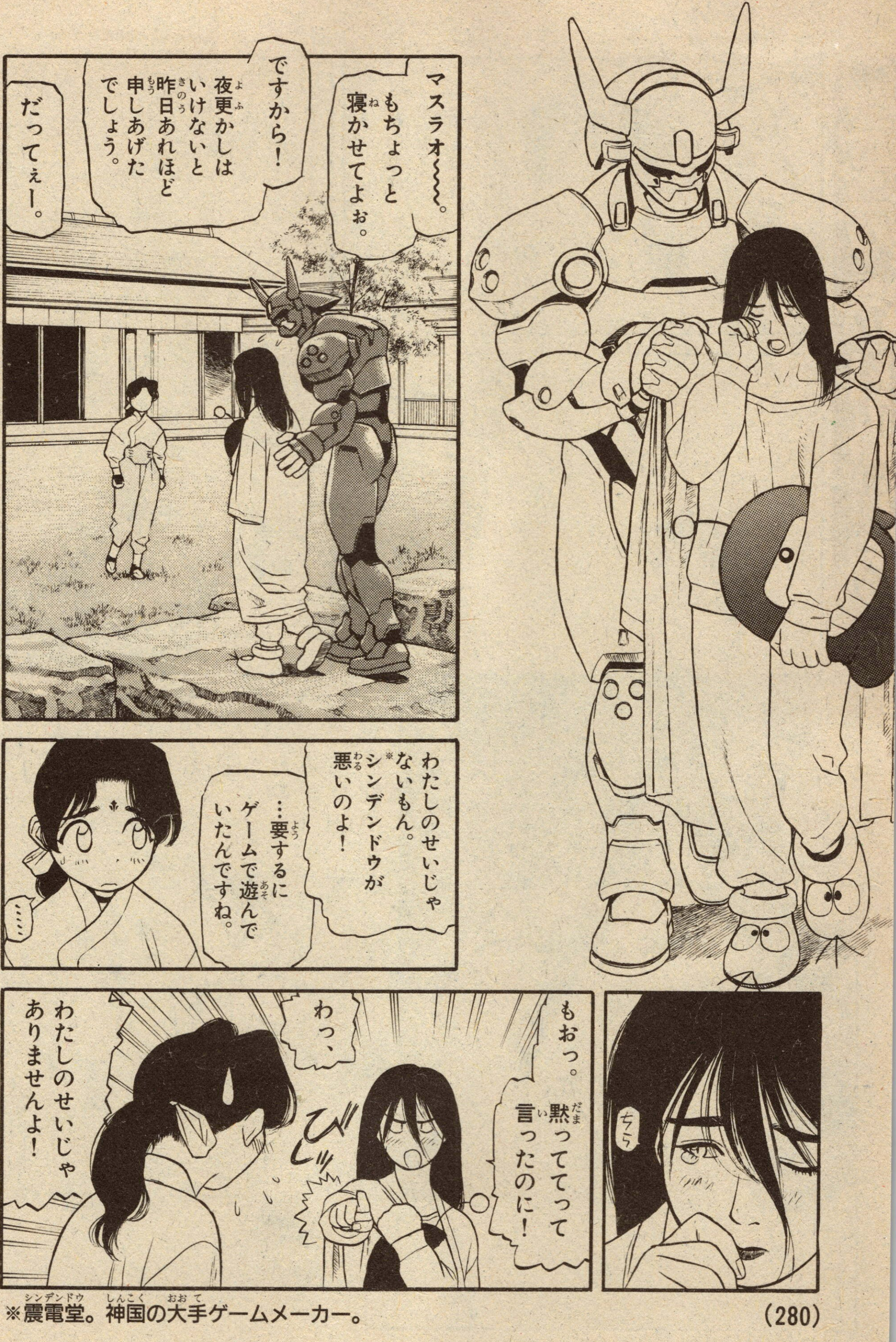

※震電堂。神国の大手ゲームメーカー。

マスラオ！
だれなんです この人は!?
むかーっ
はっ！
いえ、その。
なんと申しますか 実に…、
……わかりました。
本日、正式の席で お引き合わせを する予定だった のですが……。
ご紹介します。
この方が ――、

当代、木花開耶媛。
白妙媛にあらせられます。

別冊コロコロコミックSpecial
12月号
究極(きゅうきょく)カンニング漫画(まんが)カンニンGOOD(グー)
定価/400円
10月30日発売

月刊コロコロコミック 10月号
どこ天 ニンテンドウ64超新作ソフト完全大速報!
9月14日発売

別冊コロコロSpecial 超ド級のおもしろさ!!

別冊コロコロコミックSpecial
12月号
未来派スーパーアクションランポ
定価/400円
10月30日発売

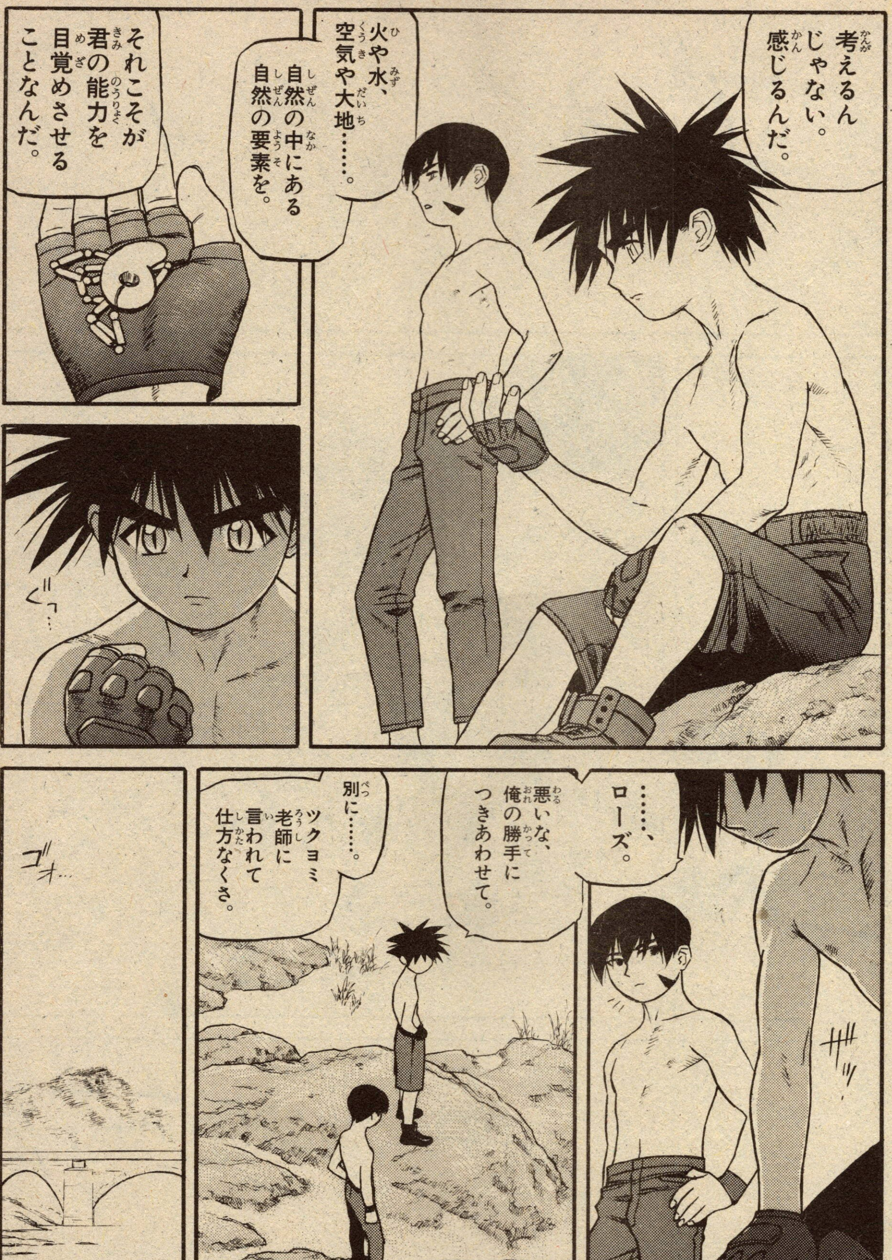

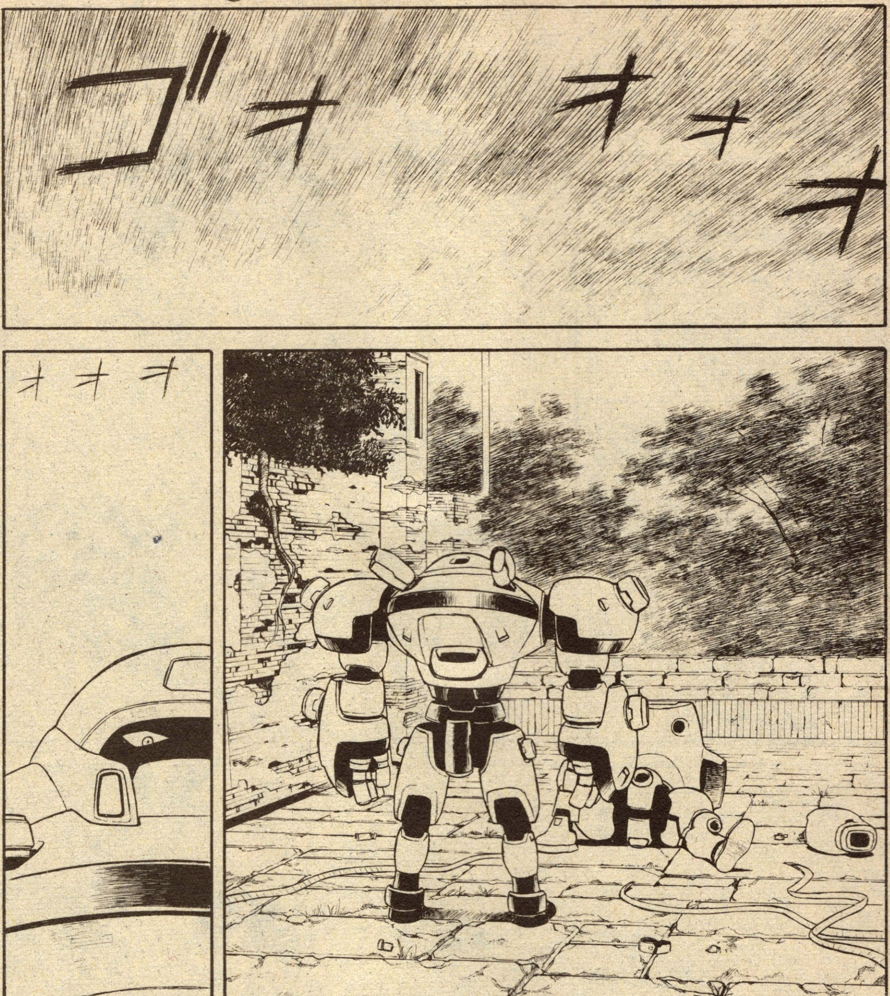

てんとう虫コミックス
レッツ&ゴー!! 1~8 発売中

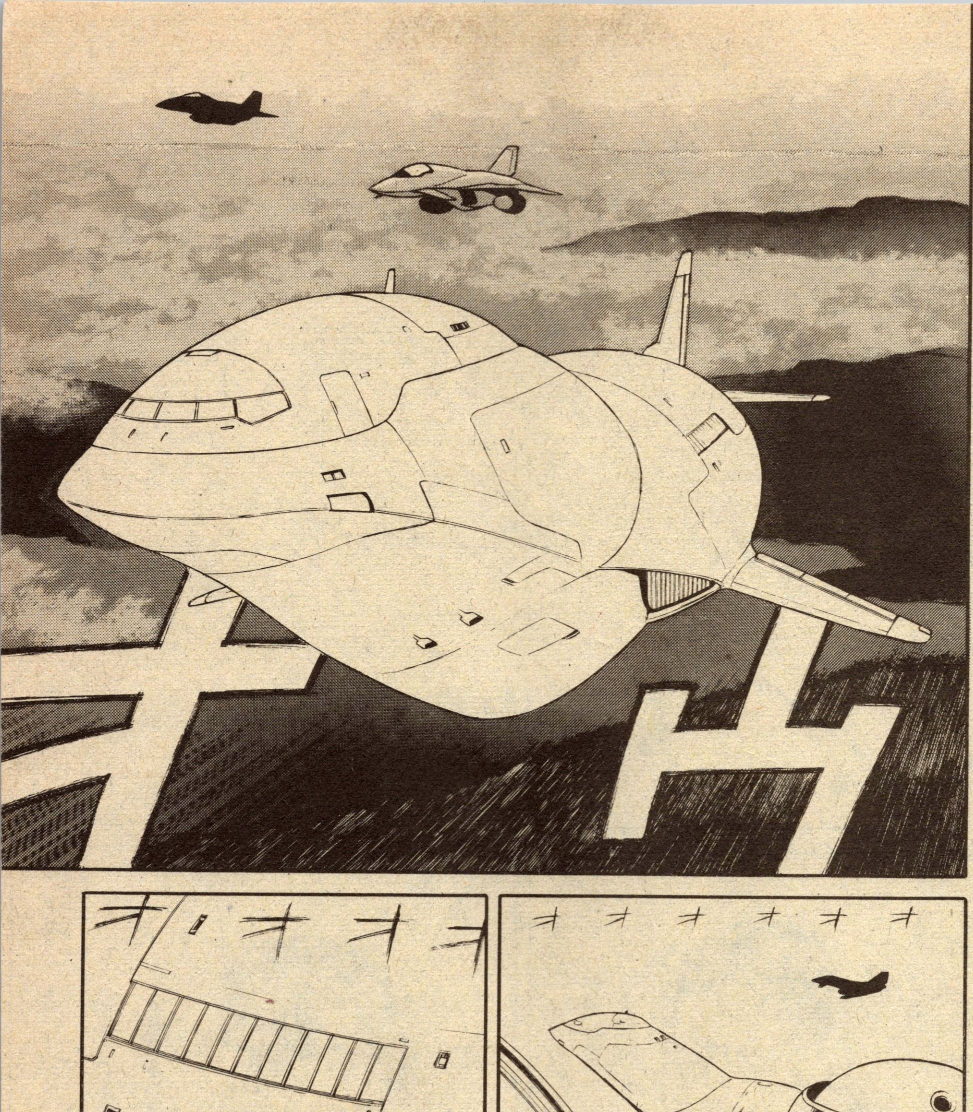

オオオオ
オオオオオオ

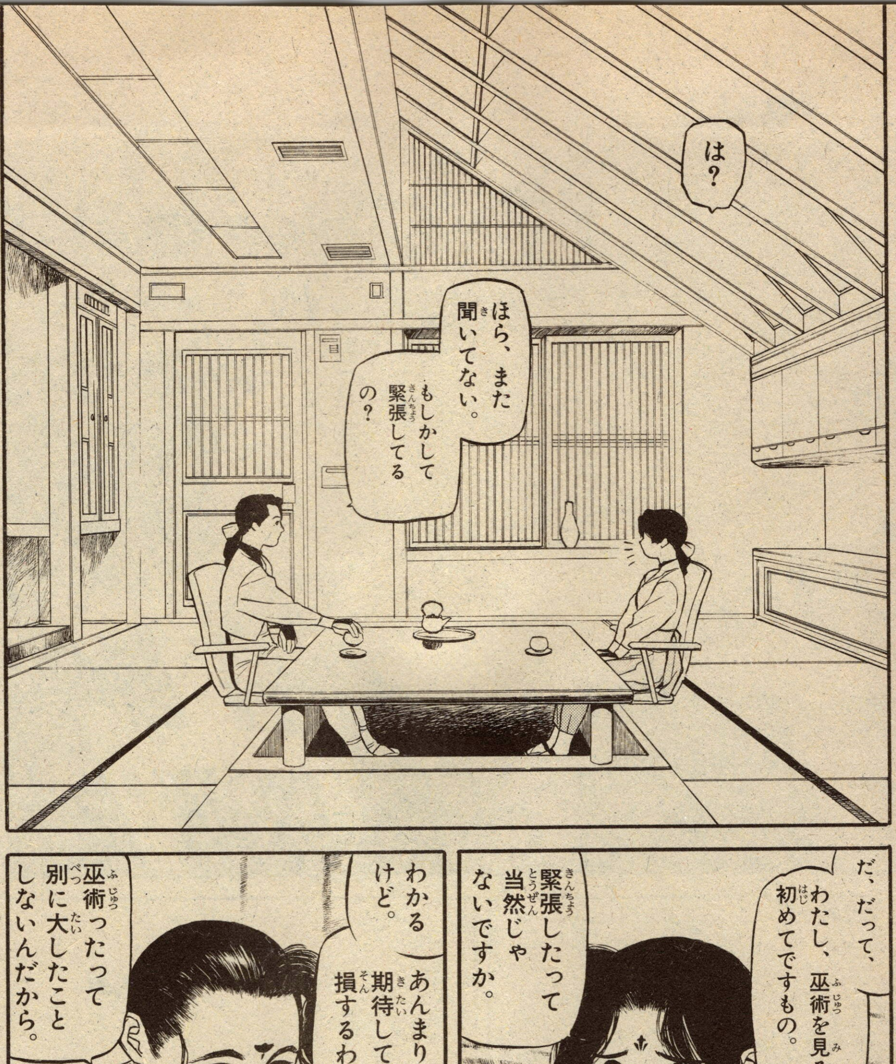

てんとう虫コミックススペシャル
ガメラ2 レギオン襲来 全1巻
ガメラ激闘完全まんが化
発売中!!

別冊コロコロコミックSpecial
12月号 10月30日発売

問答無用のおもしろさ！ 別冊コロコロコミックSpecial

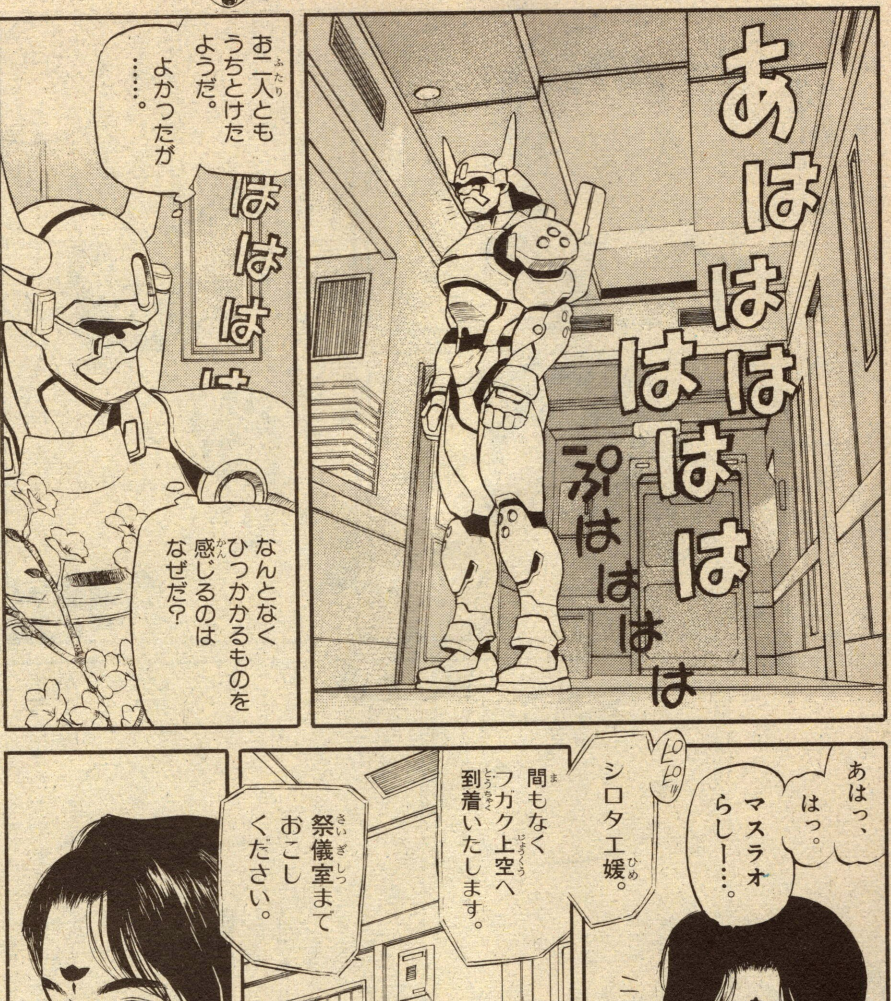

⊙未来派・上山徹郎先生にはげましのお便りを出そう！
〈あて先〉
〒101-01
東京神田郵便局私書箱93号 小学館
別冊コロコロ 上山徹郎先生係

別冊コロコロコミックSpecial
12月号
スーパーミニ四駆新世紀
爆走兄弟レッツ&ゴー!!
定価／400円
10月30日発売

不変のクオリティ 別冊コロコロコミックSpecial

てんとう虫コミックス
鉄鋼闘機ガイラ
第1巻
近未来バトルヒーロー
発売中!!

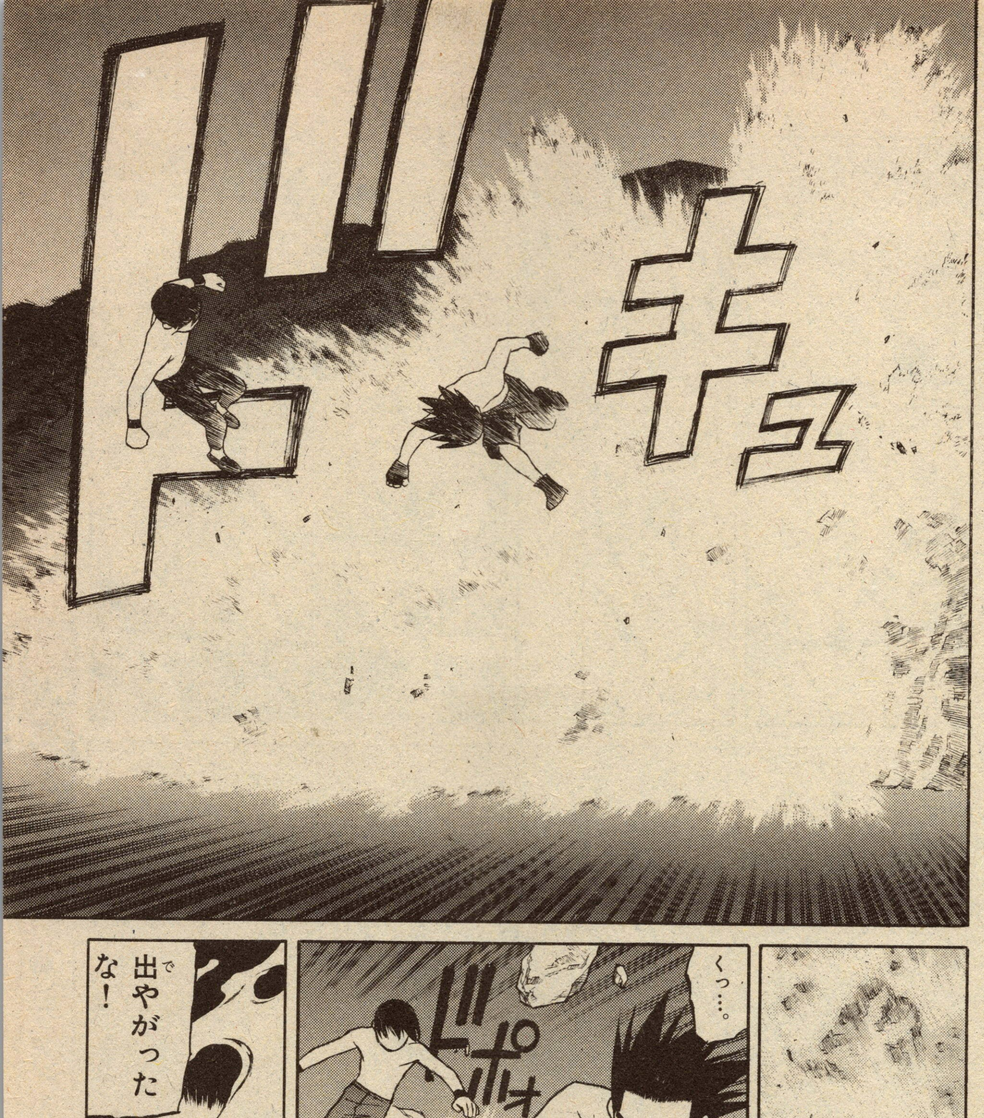

64ビット級のおもしろさ!!
別冊コロコロコミックSpecial

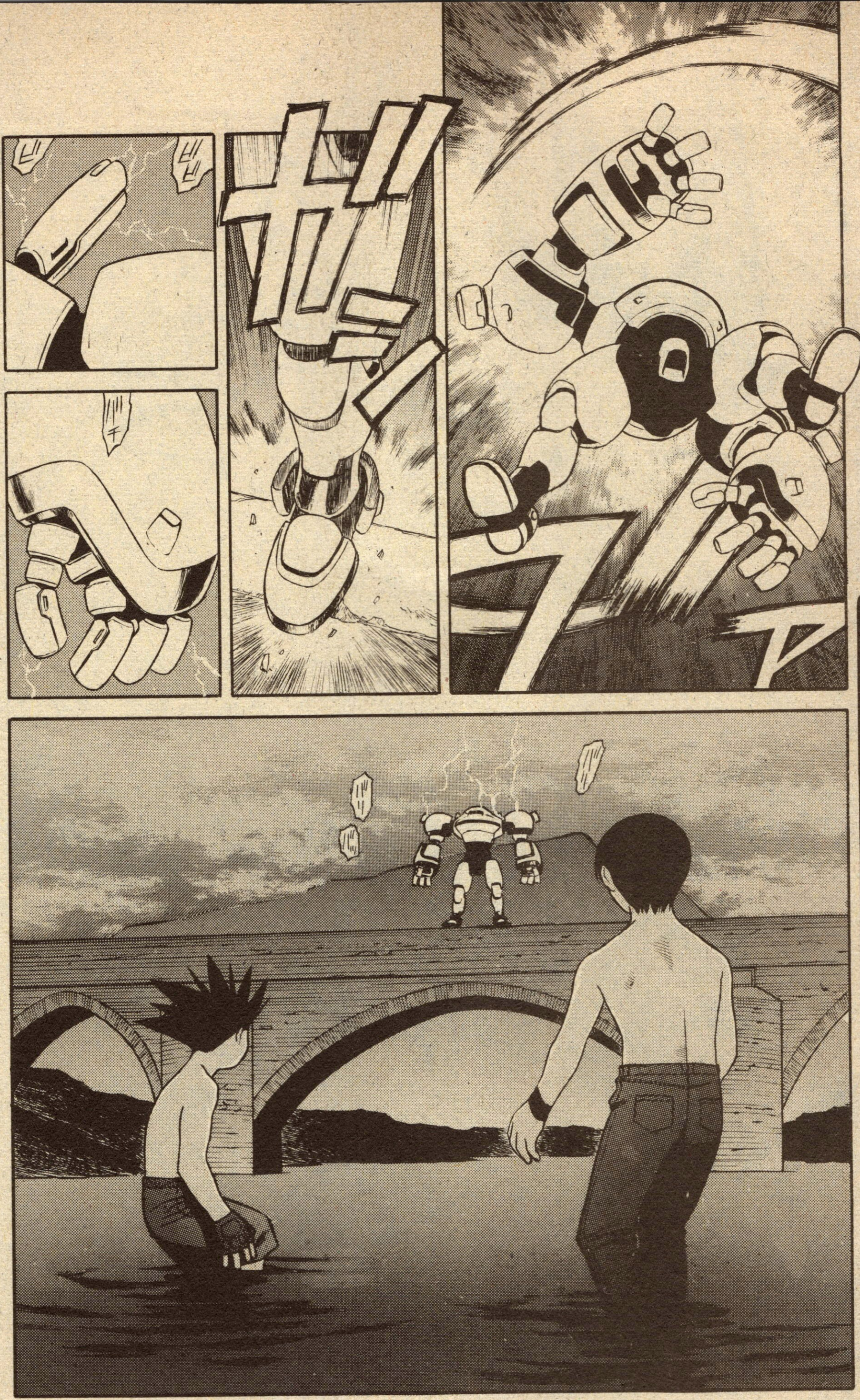

月刊コロコロコミック
10月号
新プロトセイバー㊙指令ファイル
リアルミニ四駆シリーズ第2弾がついに登場!
9月14日発売

別冊コロコロコミックSpecial
超ド級のおもしろさ!!

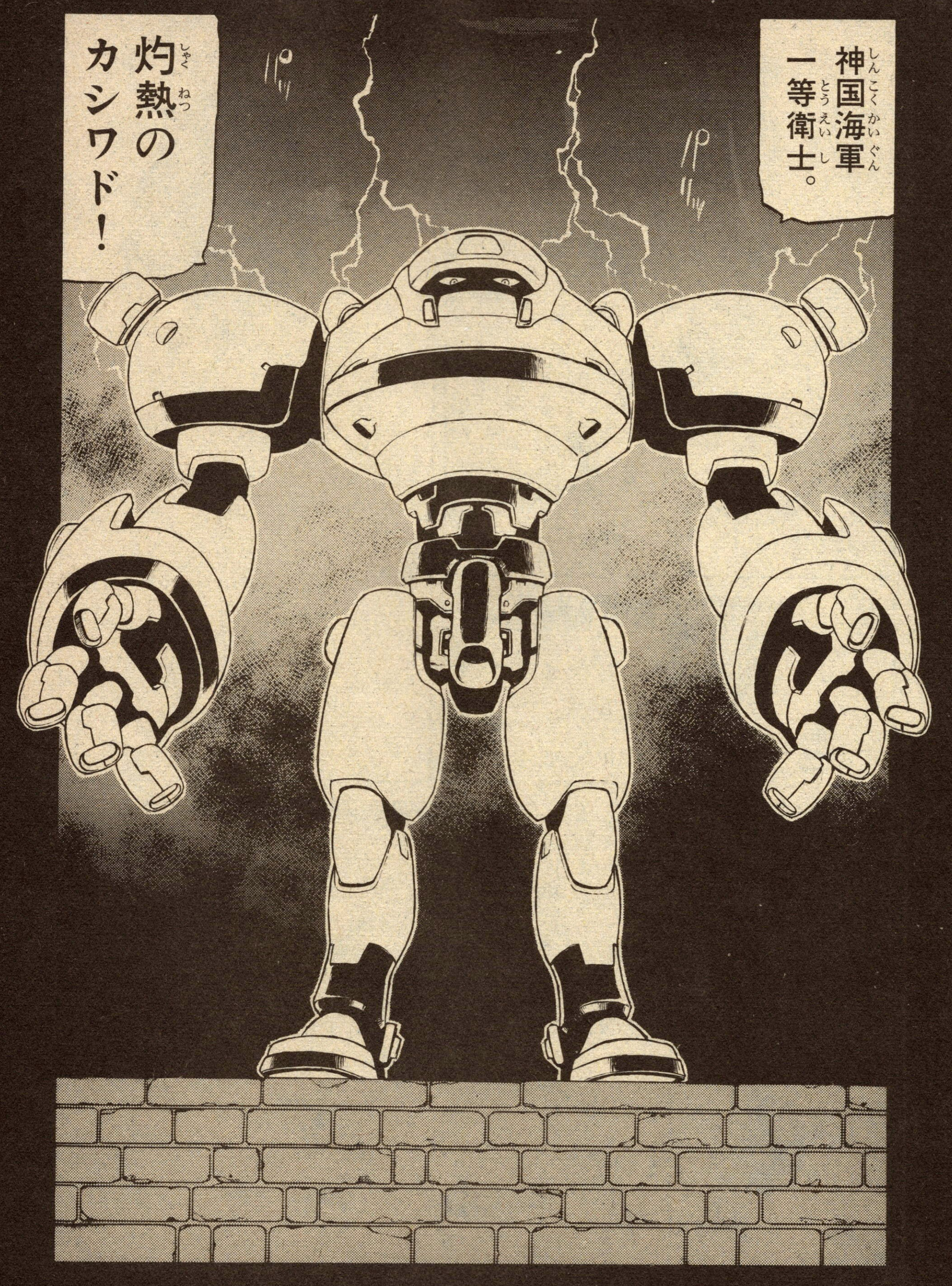
神国海軍一等衛士。
灼熱のカシワド！

★「ランポ」のにがお絵や感想を編集部までおよせください!!

〈あて先〉
〒101-01
東京神田郵便局私書箱93号 小学館
別冊コロコロ ランポ係

未来派冒険活劇

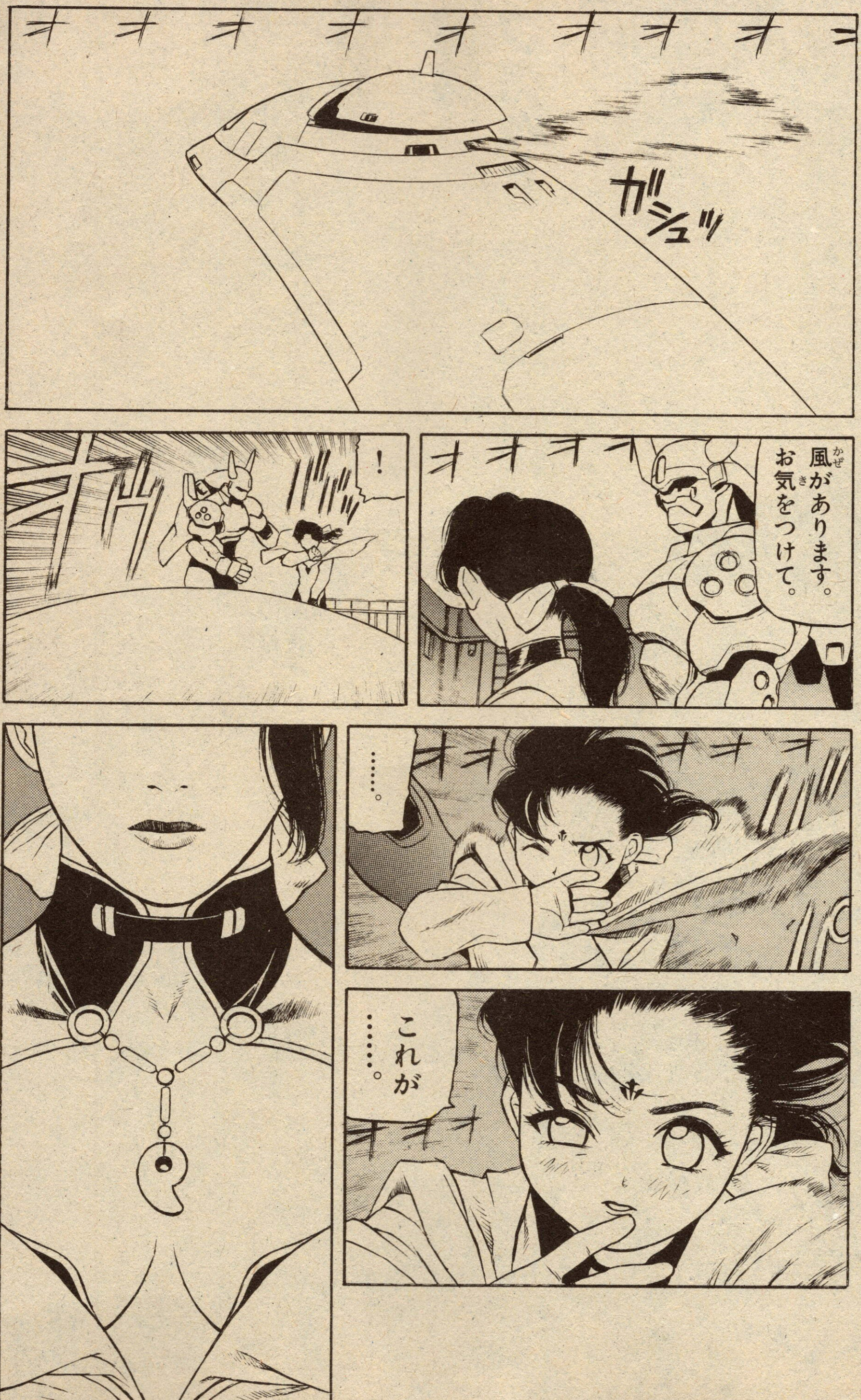

別冊コロコロコミックSpecial
12月号
ミニ四駆実戦まんが
ミニ四ファイターV
定価/400円
10月30日発売

神の棲む山、
霊峰フガク!!
オ
オ
オ
オ

オオオオオ
ついにジェファン神国の神
フガクが、その姿を現す!?
■別コロ12月号につづく!!

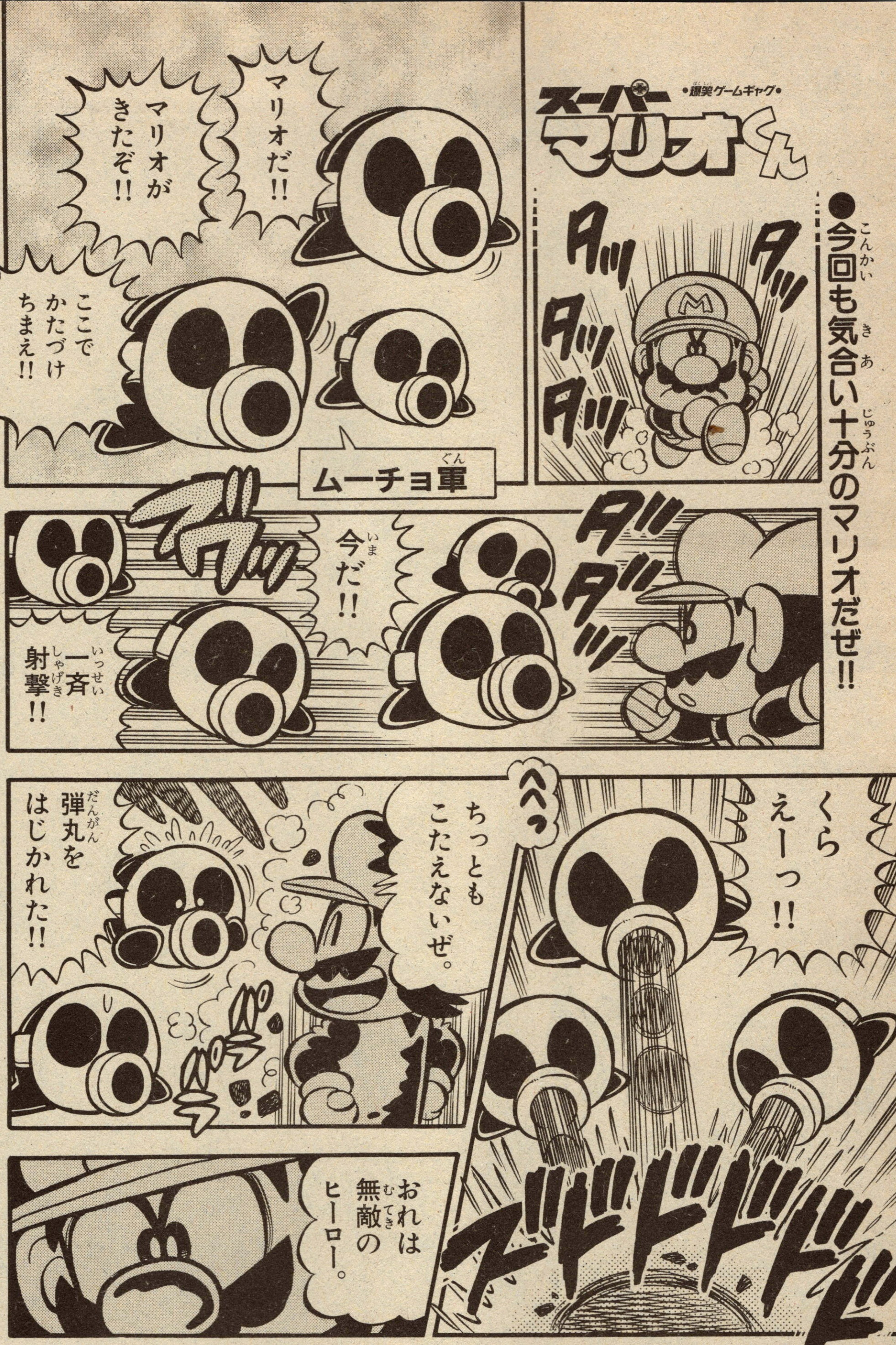

•爆笑ゲームギャグ•
スーパーマリオくん
●今回も気合い十分のマリオだぜ!!
タッ
タッ
タッ
タッ
マリオだ!!
マリオがきたぞ!!
ここでかたづけちまえ!!
ムーチョ軍
ダッ
ダッ
今だ!!
一斉射撃!!
くらえーっ!!
へへっ
ちっともこたえないぜ。
弾丸をはじかれた!!
おれは無敵のヒーロー。

このまんがはフィクションであり、実際のゲーム内容とは異なります。
スーパーマリオくん
•爆笑ゲームギャグ•
©Nintendo
「メタルマリオ物語」
メタルマリオだ!!
無敵!!
新マリオに変身!!
大人気!!
スーパーマリオ64編
★メタルまんが家!?★
沢田ユキオ

⊙ギャグ王・沢田ユキオ先生にはげましのお便りを出そう！

〈あて先〉〒101-01
東京神田郵便局私書箱93号 小学館
別冊コロコロ 沢田ユキオ先生係

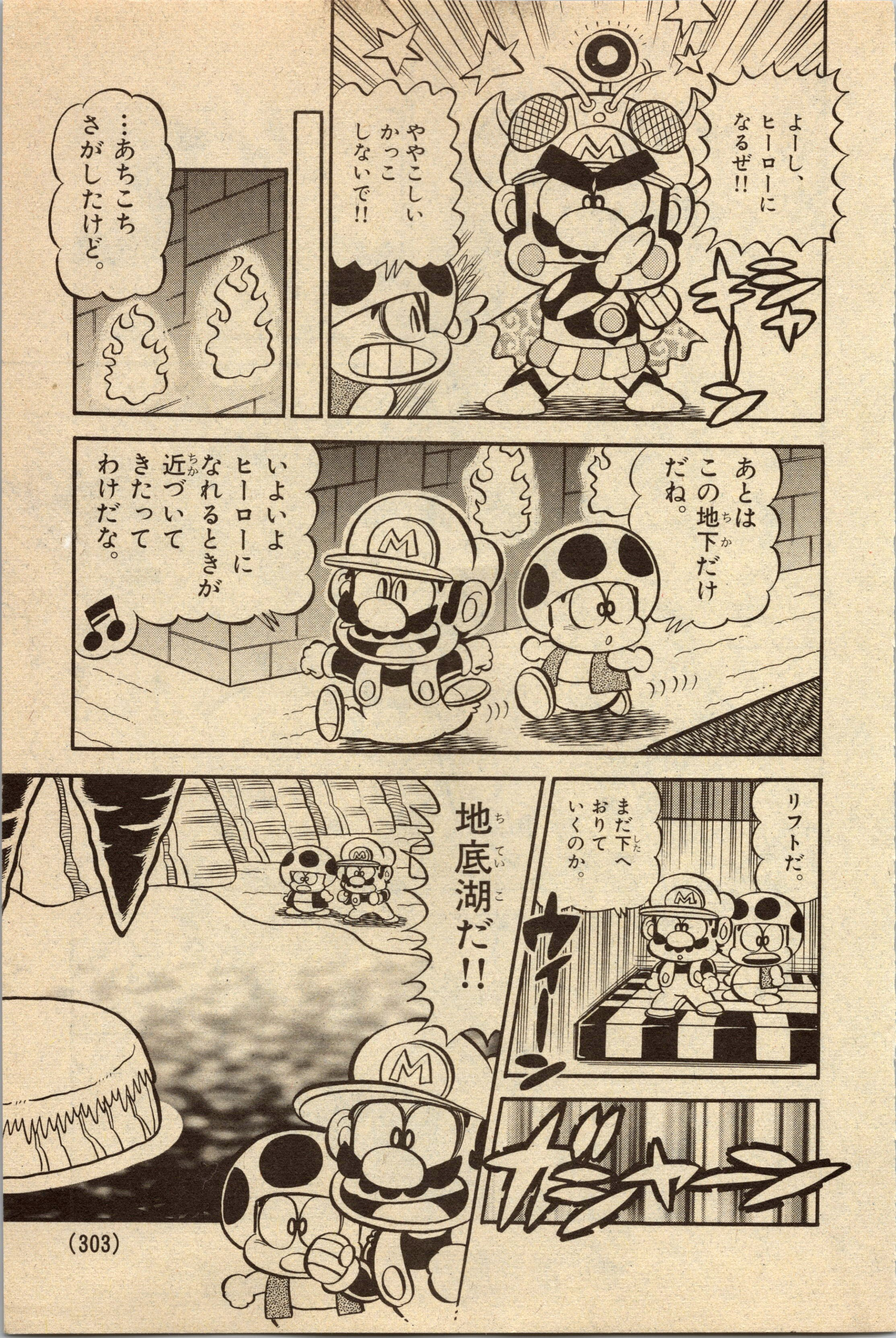
よーし、ヒーローになるぜ!!
ややこしいかっこしないで!!
…あちこちさがしたけど。
あとはこの地下だけだね。
いよいよヒーローになれるときが近づいてきたってわけだな。
リフトだ。
まだ下へおりていくのか。
地底湖だ!!

な、なにかいるよマリオ。
怪獣だーっ!!
ジュワッ
怪獣退治は、このマリトラマンにまかせたまえ。
サッ
まだヒーローになってないでしょ!!
あ。
ガタガタ
ガタガタ
ガタガタ
こいつこわがってるぞ。

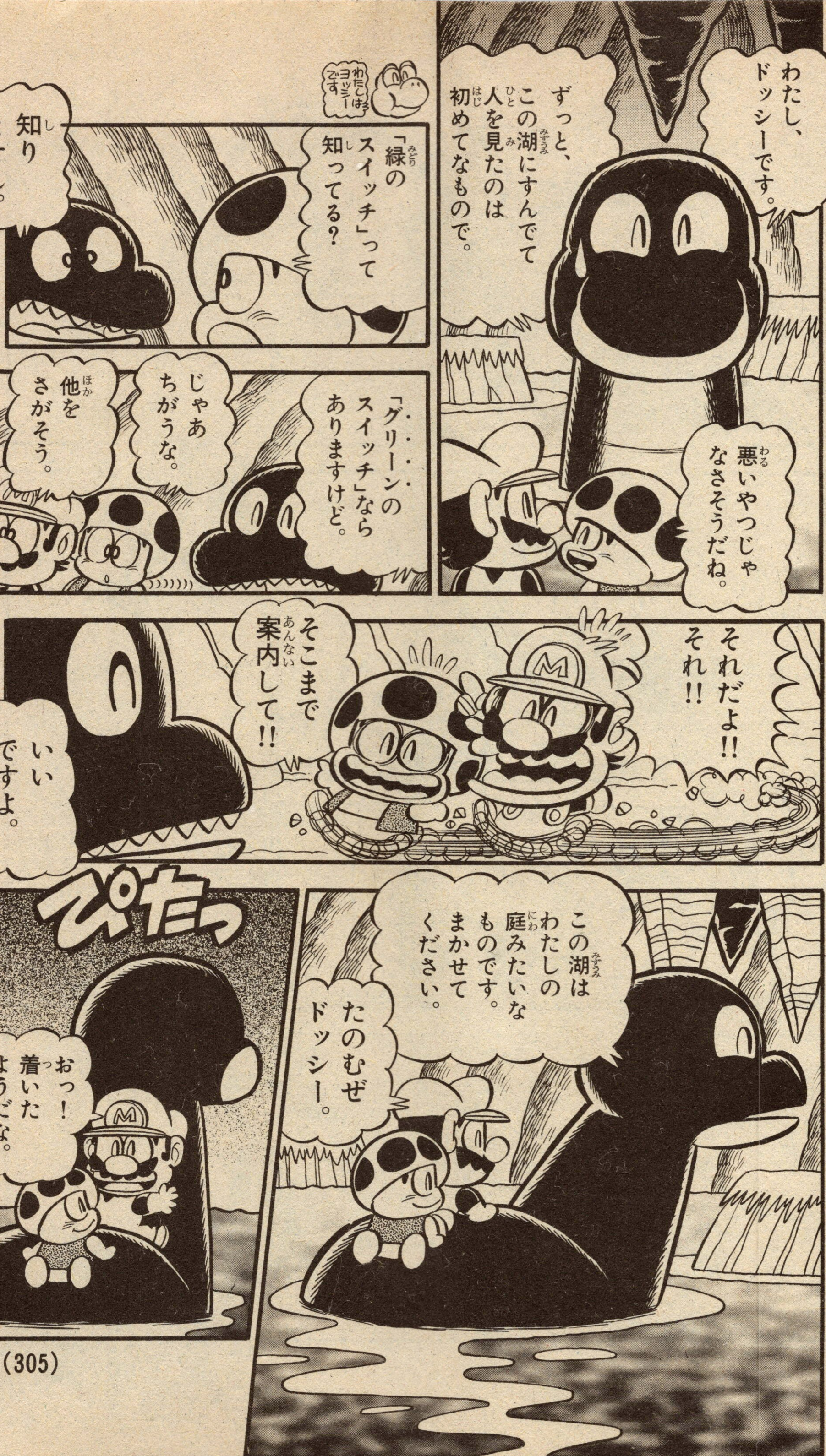
わたし、ドッシーです。
ずっと、この湖にすんでて人を見たのは初めてなもので。
わたしはヨッシーです
「緑のスイッチ」って知ってる？
知りません。
悪いやつじゃなさそうだね。
「グリーンのスイッチ」ならありますけど。
じゃあちがうな。
他をさがそう。
それだよ!! それ!!
そこまで案内して!!
いいですよ。
この湖はわたしの庭みたいなものです。まかせてください。
たのむぜドッシー。
ぴたっ
おっ！着いたようだな。

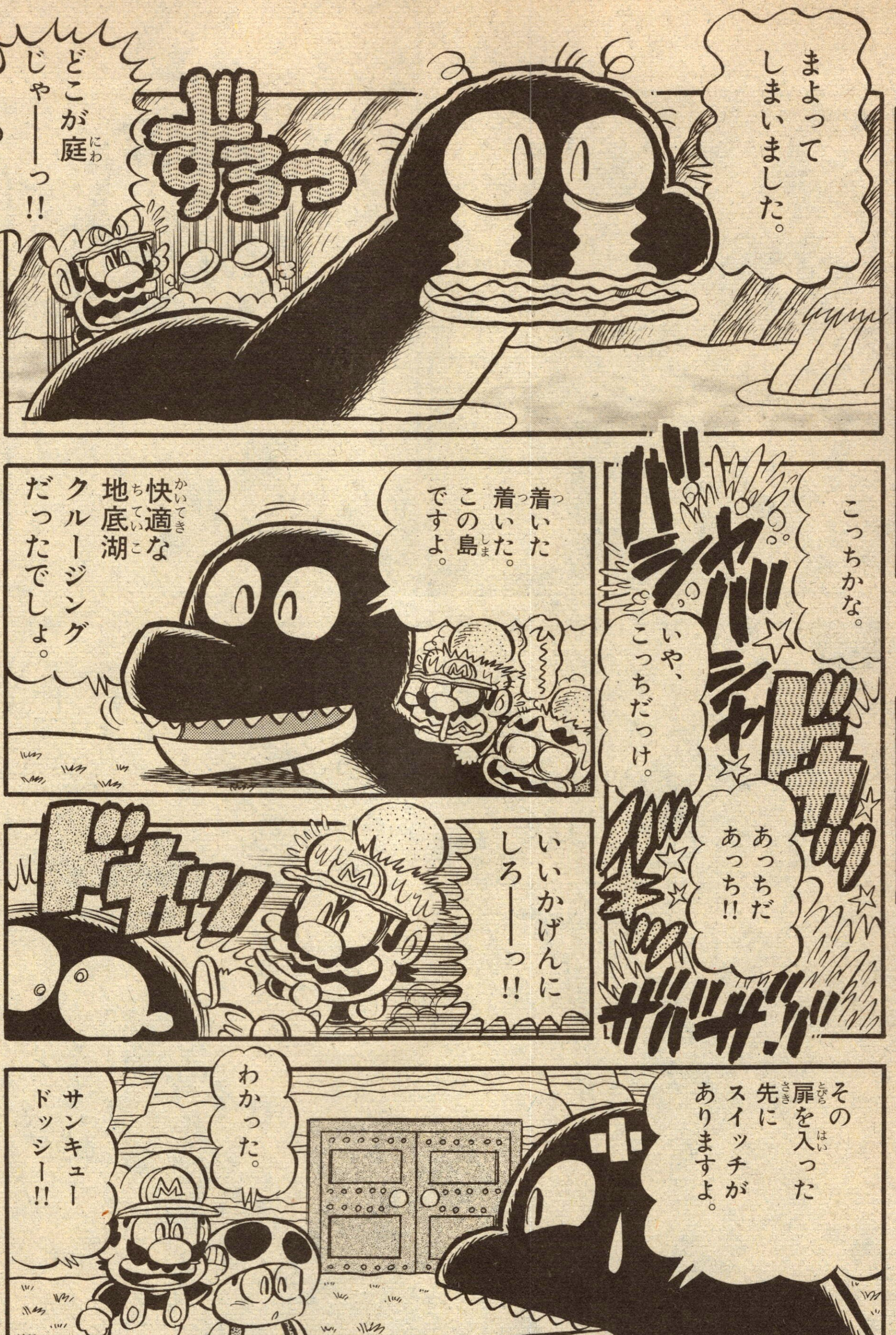

てんとう虫コミックス スーパーマリオくん 1〜14 発売中

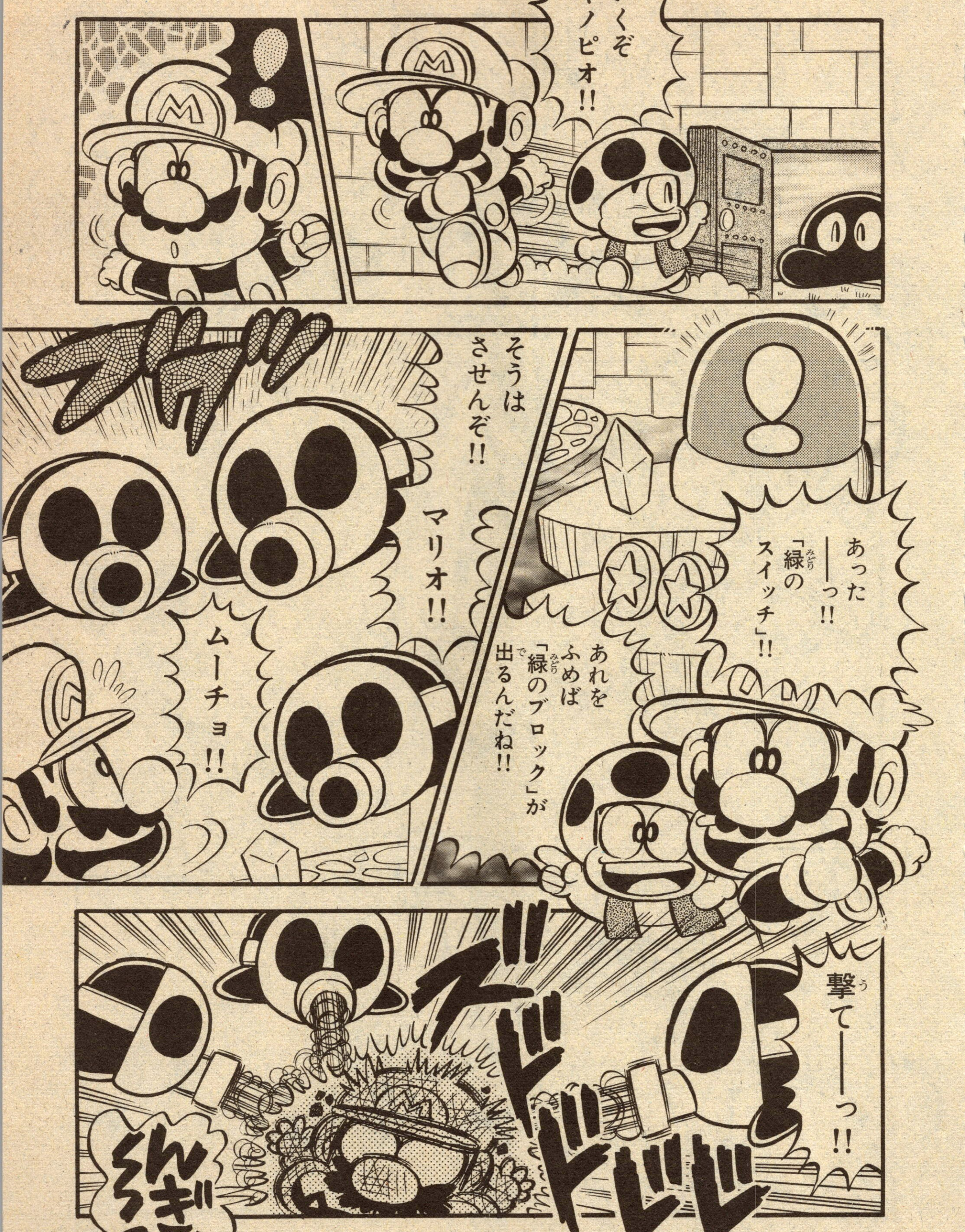

いくぞ
キノピオ!!
そうは
させんぞ!!
マリオ!!
ムーチョ!!
あった
──っ!!
「緑のスイッチ」!!
あれを
ふめば
「緑のブロック」が
出るんだね!!
撃て──っ!!
んぎゃっ

POWER
から
ピピピ
いかん!!「カラータイマー」が点滅しだした!!
「パワーメーター」だろ!!
M64星雲へ帰らねば。
ジュワッ!!
…って、にげるな〜〜っ!!
うぎゃ。
ズドドド
いで〜〜っ!!
ビューーン
ラッキーマリオ!!
あ〜〜っ、スイッチ押しちゃった!!
あほーっ!!
パッ
パッ
おおっ
「緑のブロック」が出現したぞ!!

メタルのブロックがおれを呼ぶ!!
悪をたおせとおれを呼ぶ!!
さっさとたたきなよ。
マリオは「緑ブロック」をたたくことにより「メタルマリオ」に変身するのだ!!
はずれ
「あたり」はこっちかよ――っ!!
メタルマリオ!!
ついに無敵のヒーローになったぜ!!
くらえーっ!!
もう弾丸なんて平気だい!!
わははは
それなら特殊攻撃だ。

めちゃ濃い海水攻撃!!
どばばぁ〜っ
んわ〜っ
マリオ!!
ボロ〜ッ!!
ギギギ
いや〜〜ん、サビちゃった!!
ピピピ
「カラータイマー」が!!
「パワーメーター」だってば!!
その体じゃ自由に動けまい!!
もうおしまいだな。
おまえの庭だろーっ!!
あれっ、また道をまちがえてしまった…。
ドッシー!!
いいとこへきてくれた!! この体なんとかしてくれよォ。
ギギギ
へ!?

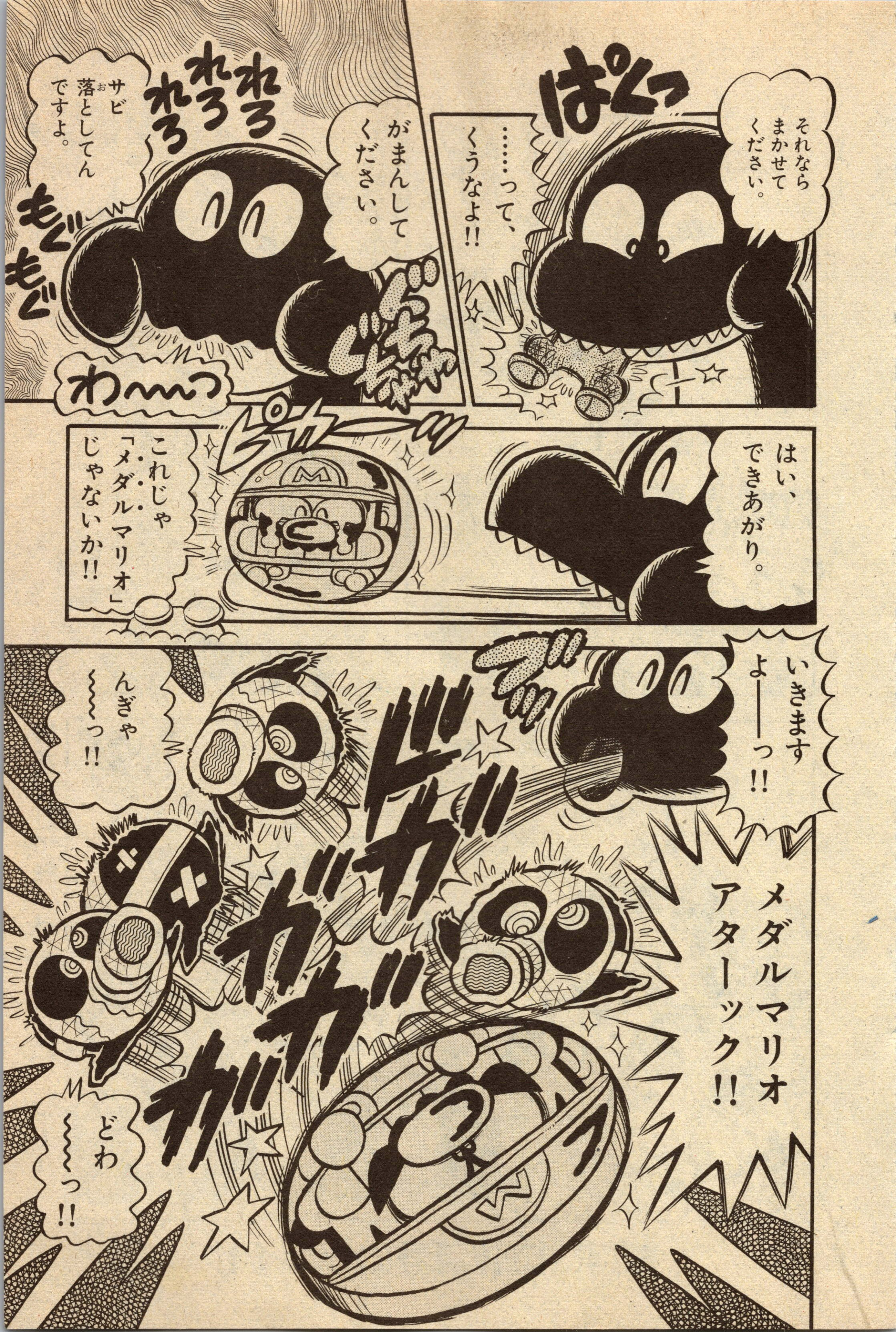
ぱくっ
それならまかせてください。
……って、くうなよ!!
がまんしてください。
れろれろれろれろ
サビ落としてんですよ。
もぐもぐ
わ〜〜っ
はい、できあがり。
これじゃ「メダルマリオ」じゃないか!!
いきますよ——っ!!
ドガガガガ
んぎゃ〜〜っ!!
メダルマリオアターック!!
どわ〜〜っ!!

■月コロ10月号につづく!!

おどろき！
ももの木笑店街
アメリカよりの使者!?
TOTTEMO
GENKI-NA
GONINGUMI-GA
KURIHIROGERU
WAHAHA-TO
YUKAINA
GYAGUMANGA!!
OEEEEE~
OH NO!
•ギャグアメリカーン•
★松本しげのぶ★

ようこそ!ジェームス
ザワザワ
薬中ドラッグ
サムタイム
おもちゃのホビー王
世界最高のゲーム!! マリオ64 やってない奴かわいそ〜!!
せんべい
かりんとう
あられ
ベジタル12
●なにやら、さわがしい商店街だけど…。
あなたー、お茶がはいったわよ〜。
あっ、ママ。
だいぶかざりついてきましたね。
ようこそ! ジェームス!!
ああ、もう終わりじゃよ。
なにしろきょうは世界商店街協会のジェームスさんが我が商店街を見にくるからなぁ…。
ホビー王

ちょっとでも
きれいな商店街を
見せてやらん
となぁ……。
!
パパ？
ガタ
ガタ
忘れとった
――っ!!
超でかい
ゴミが残っとった
んじゃ――っ!!
ドドド
はんじょう君の
お部屋
ノックするべし!
ドバーン

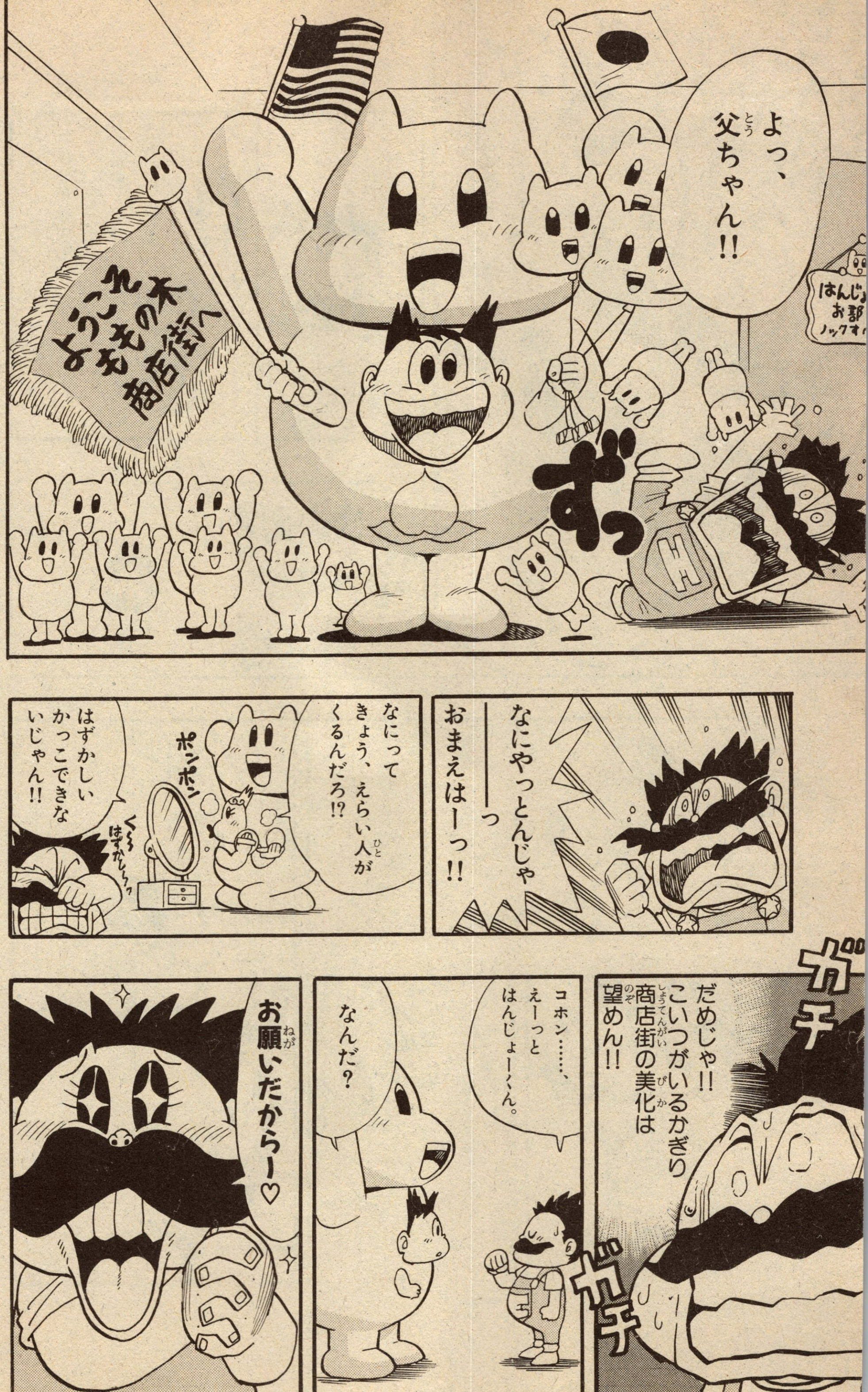
よっ、父ちゃん!!
ようこそ毛の木商店街へ
ずっ
なにやっとんじゃーーっ
おまえはーっ!!
なにって きょう、えらい人がくるんだろ!?
ポンポン
はずかしいかっこできないじゃん!!
ガチ
だめじゃ!! こいつがいるかぎり商店街の美化は望めん!!
ガチ
コホン……、えーっとはんじょーくん。
なんだ?
お願いだからーー♡

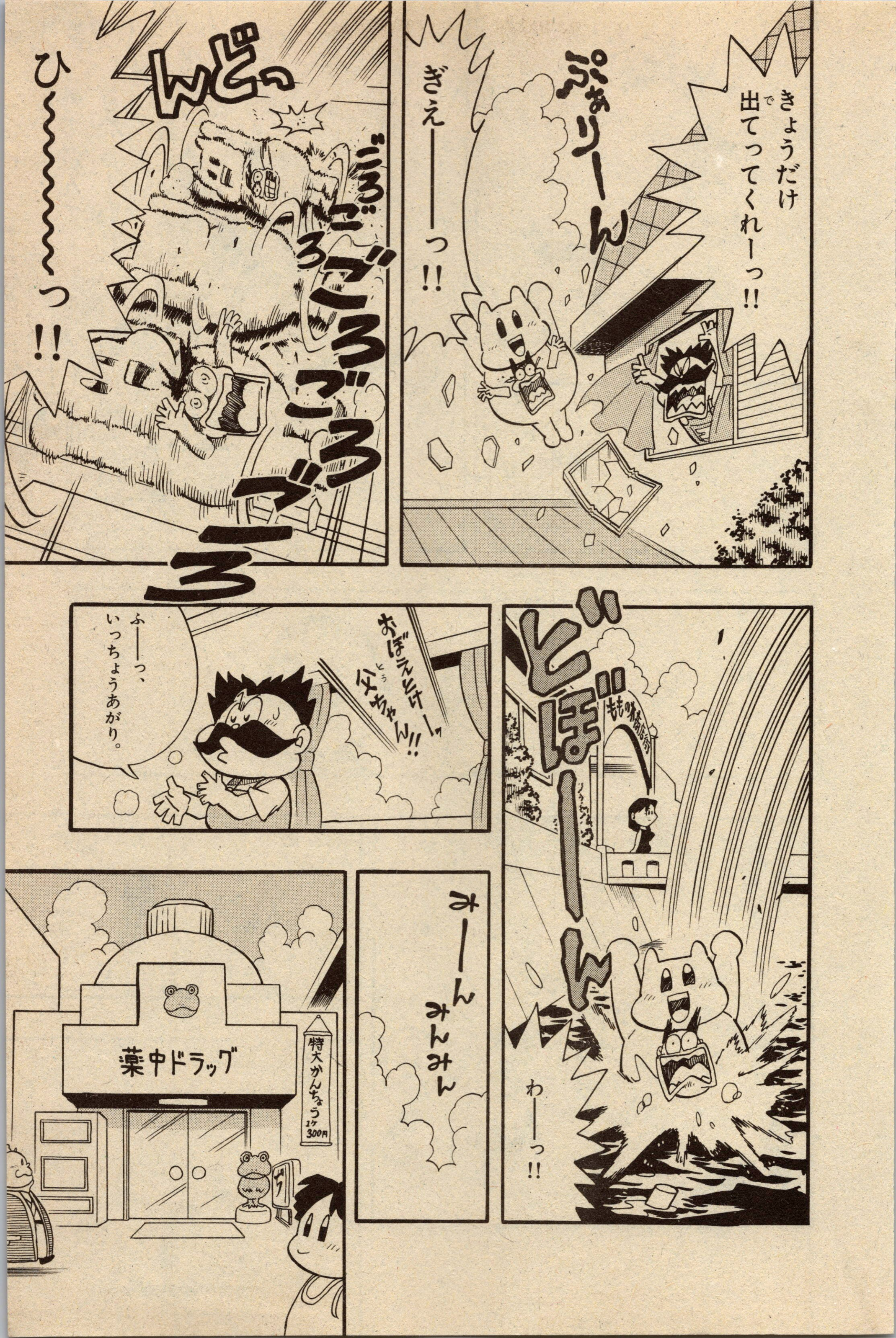
きょうだけ出てってくれーっ!!
ぷぁりーん
ぎえーーーっ!!
んどっ
ごろごろろ
ごろごろごろ
ひ〜〜〜〜っ!!
どぼーーん
わーーっ!!
おぼえとけーっ父ちゃん!!
ふーーっ、いっちょうあがり。
みーん みんみん
薬中ドラッグ
特大かんちょう 1ケ 300円

外で遊んできなさーい!!
ドカッ!!
だもーん!!
しゅたっ
はっ。
がん。
ん?
ぷく~
パチパチ
はっ。
ヤイバ!!
ペットン!!
ドクターも家、おい出されたの?
えっ!? というと二人も?
なにやら、ジェームスとかいうえらい人がくるとかで…。
ぼくら、よい子はおはらい箱ってことだもーん。
すっぽん
まったくおとなは勝手だよ!!
コン
コン
ドカ

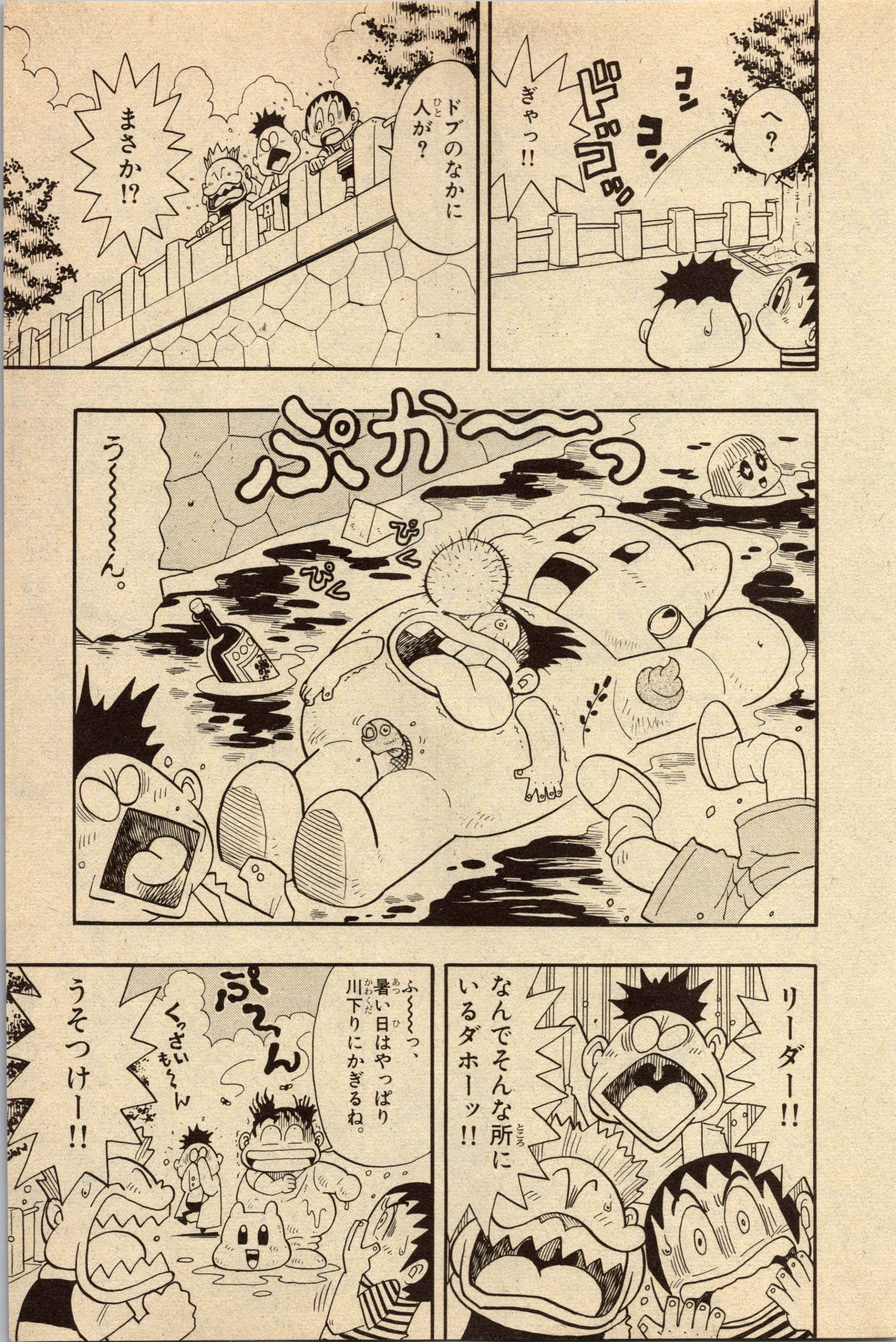

へ？
コン
コン
ドブン
ぎゃっ!!
ドブのなかに人が？
まさか!?
ぷか〜〜っ
ぴく
ぴく
う〜〜〜〜ん。
リーダー!!
なんでそんな所にいるダホーッ!!
ふ〜〜っ、暑い日はやっぱり川下りにかぎるね。
ぷ〜ん
くっさいも〜ん
うそつけー!!

てんとう虫コミックス 学級王ヤマザキ 第1巻 発売中

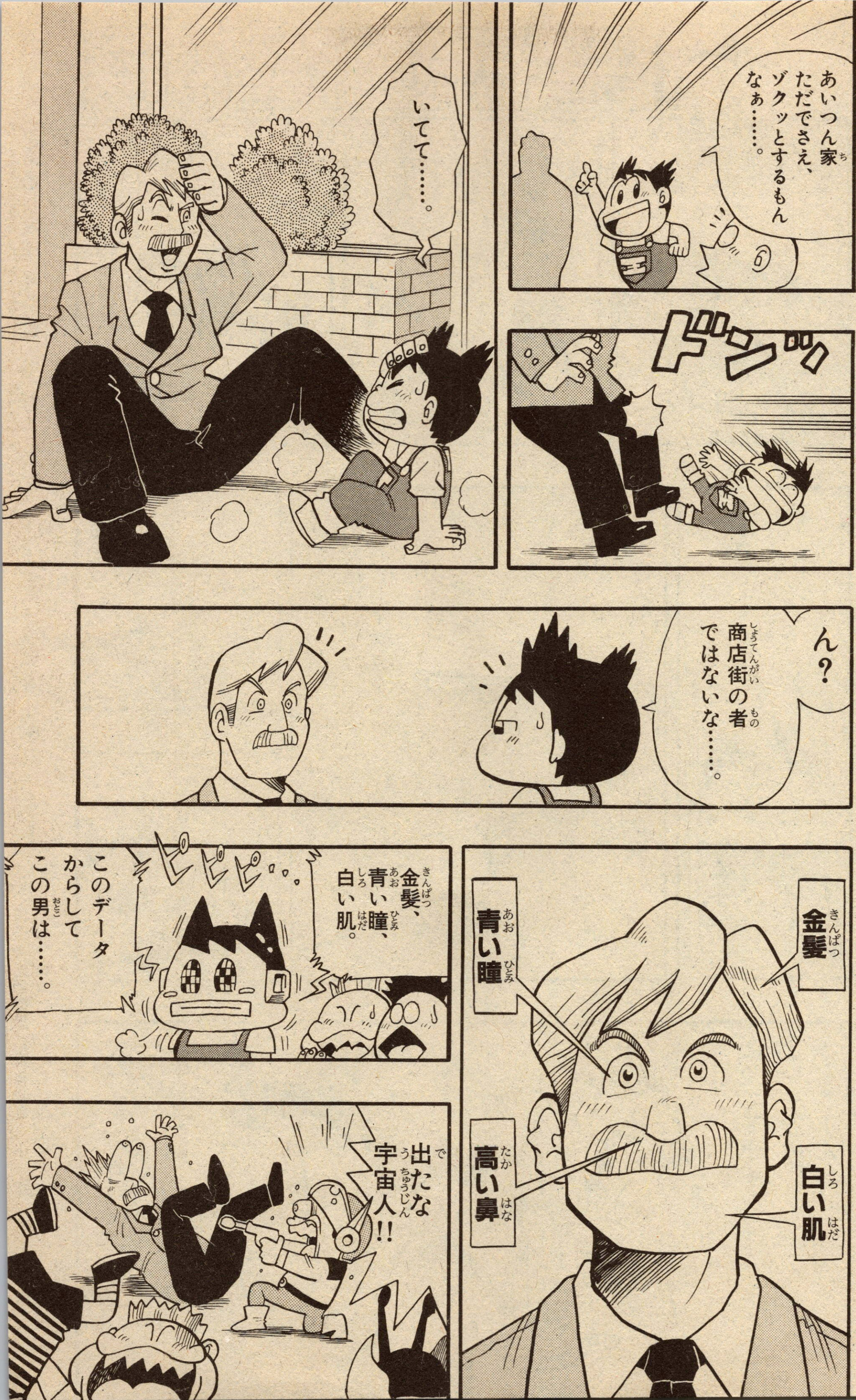
あいつん家ただでさえ、ゾクッとするもんなぁ……。
ドンッ
いてて……。
ん？
商店街の者ではないな……。
金髪
青い瞳
高い鼻
白い肌
金髪、青い瞳、白い肌。
このデータからしてこの男は……。
ピピピ。。。
出たな宇宙人!!

おどろき！ももの木笑店街

⊙商売上手!!・松本しげのぶ先生にはげましのお便りを出そう！

〈あて先〉
〒101-0
東京神田郵便局私書箱93号 小学館
別冊コロコロ 松本しげのぶ先生係

ワタクシ、この商店街スゴク、興味アリマース!
案内シテ下サーイ。
案内!?
してやってもいいケド、今から、友だちん家いくんだぜ。
つれてってやるもーん。
ハァ〜むちゃ楽♥
がく
がく
ハハハ……、オネガイシマース。
じゃ、わたしも連れテッテ下サーイ。
そこまで言うなら……。
あら、あの五人組といっしょにいる人きょう、くるとかのジェームスさん?
はわくあるけーっ
ハハハ
ひぃっ!
まさか……。
ついたー、ブッダン家!!
ミーン
ミン
ミン
ツクツクボーシ

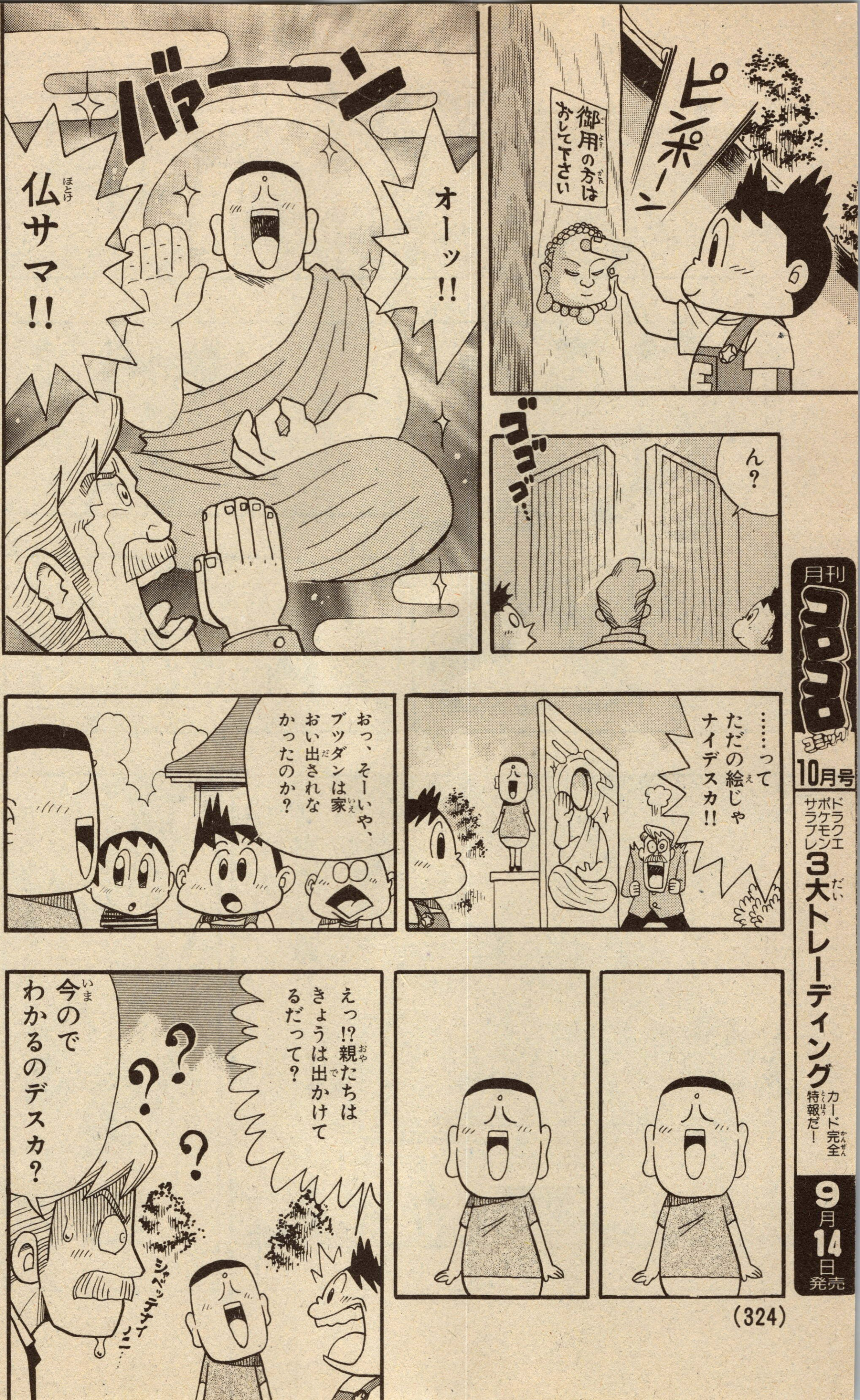

月刊コロコロコミック 10月号
ドラクエ ポケモン サラブレ 3大トレーディングカード完全特報だ!
9月14日発売

ヘンタイよいこギャグ!

よーし、そんじゃあ、きょうはブツダン家で遊ぼーぜ!
オーッ
さんせ〜い!!
おじさんもいっしょに遊ぼーよ!!
ま……、商店街を見学スルノハ日本の子どもたちが……。
どんな遊びをするのか見てからでもいいデスカネ……。
やった!
じゃ…、どのおもちゃがいいかなー。
よっ、おもちゃ屋二代目いいの出してだもーん。
じゃじゃ〜ん
九月に新発売のよい子忍者戦隊セットだ!!
これであなたも忍者だ!!
忍
よい子忍者戦隊セット
はんじょよーくんのすーぱーおもちゃ②
9月上旬発売予定
各¥1,980
だも〜ん
薬忍者…、
36.5
ドクター!!
だほ〜へっ
けもの忍者…、
ペットン!!
金物忍者…、
ヤイバ!!
そうしき忍者?
ブツダン!!

そして
リーダー…、
おもちゃ忍者
はんじょーっ!!
あーっ、
なんか一番
かっこいい!!
ぶ〜っぷ〜
うっせーっ!!
それよりも
敵をうつことを
考えよ!!
エ……!?
敵?
ドコデスカ…?
ゲーッ!!
いつのまに!!
妖怪大将軍
やっつけろー。
わーっ
わーっっ!!
ドドドド
オーー。
そーいや、これは
子どものおもちゃデース。

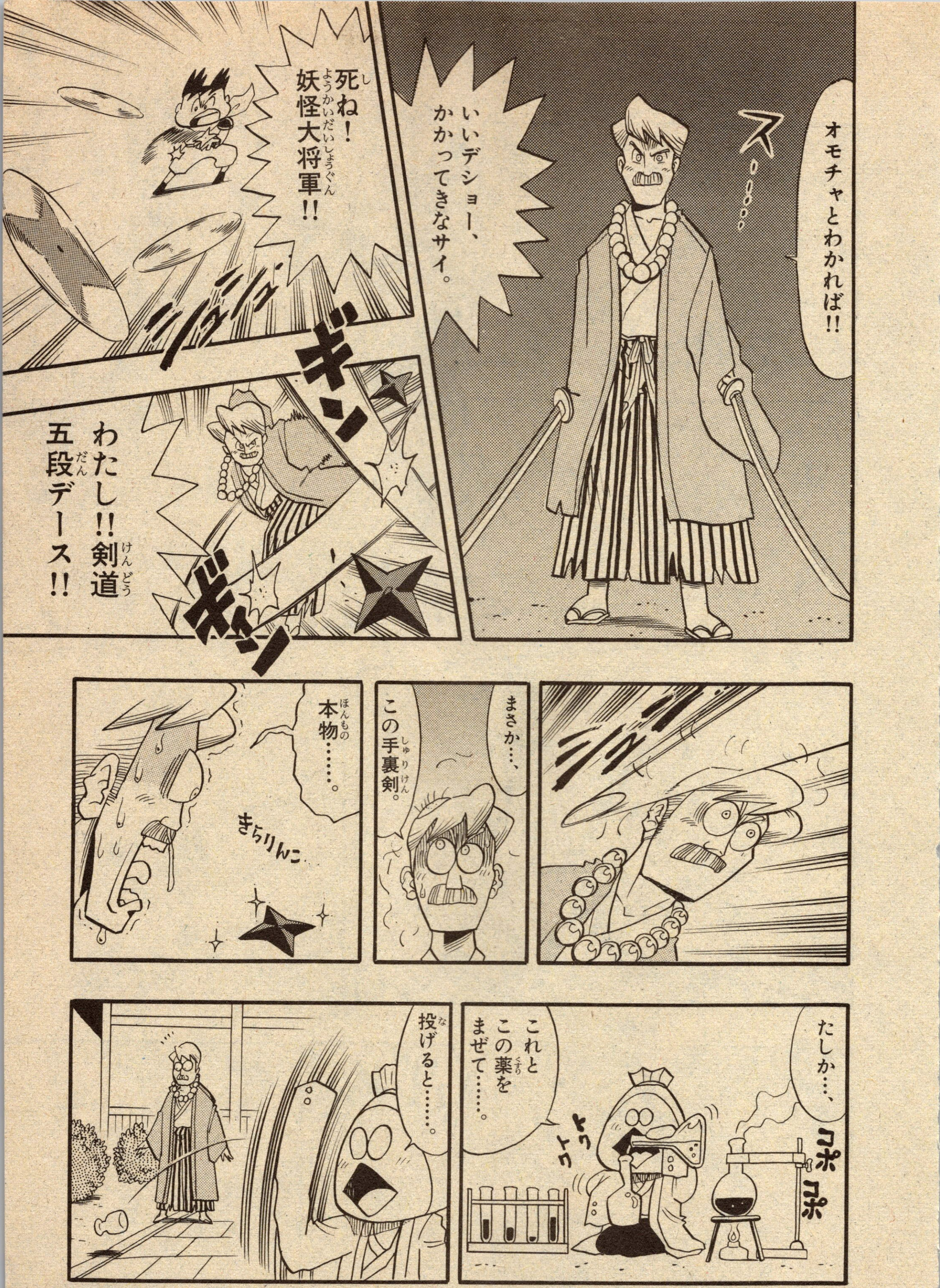

おどろき！ももの木笑店街読むなら 別冊コロコロSpecial

ちゅどーん
ばくはつする……。
ひぇ〜〜、日本のおもちゃ。
リアルすぎマース!!
家の中へにげる気だ、
追え!!
まかせるダホ――!!
ガオー
ぎゃーっ!!なんでライオンがいるんデスかー!?
バンッ
ガンャン
ドンドン
こら〜あけろ〜!!

別冊コロコロコミックSpecial
12月号10月30日発売

どーしてこんなにおもコロいの!? 別冊コロコロコミックSpecial

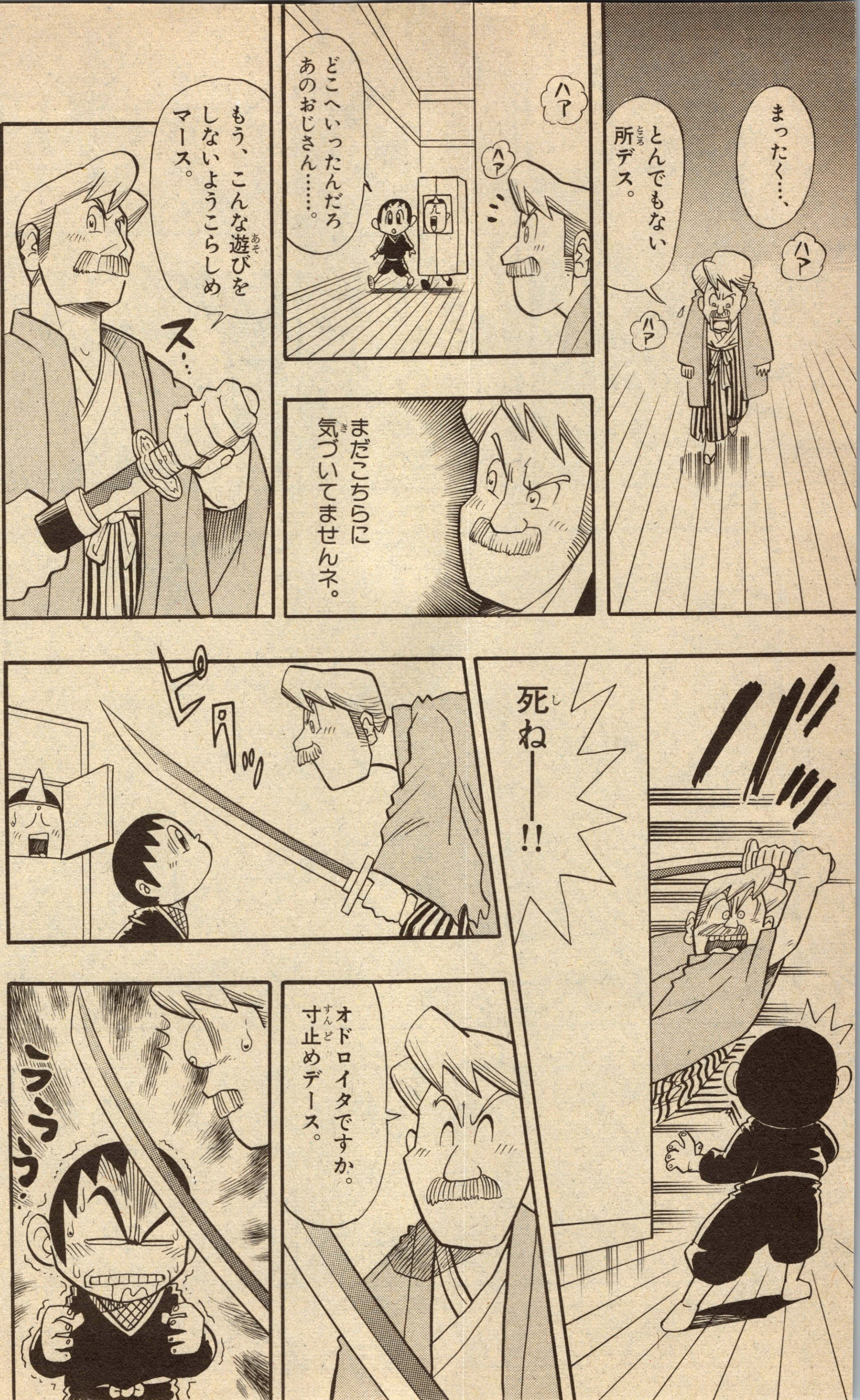
まったく……、
とんでもない所デス。
ハア
ハア
ハア
ハア
どこへいったんだろ あのおじさん……。
まだこちらに気づいてませんネ。
もう、こんな遊びをしないようこらしめマース。
ス…
死ねー!!
ピタッ
オドロイタですか。寸止めデース。

ム
わっ
ズババッ
ヘルプミーーーッ!!
アハハハハ…
ちょっとだけ切らせて～♡
スパッ
あいつ、ヤイバに刃物を見せたのか!?
ドドドドド…
ぎえーっ
うひひ
ドクター!! ヤイバをねむらせるんだ!!
ねむり薬は切れてるもーん!!
そっか…。かわいそうだが、あの外国人には死んでもらおう…。
おそう式は神田斎場で
TEL 42-42XX
スカンクプーちゃんをつかうダホ。
おおっ、それがあったか!!
ぷーちゃん

月刊コロコロ 10月号
レイスティンガー激走アートボード
W・H・F先行発売の極悪マシンも登場!
9月14日発売

危ない子どもたち、
もう
つきあってられ
まセーン!!
ドドド
くるるる…
逃がさないぜ、
おっさん。
すとっ
刀を
ぬきな。
リーダー
がんばれ!!
ワーッ
ワーッ
やっちまえー
ガチ
ガチ…
やらなきゃ
やられる!!
ダッ

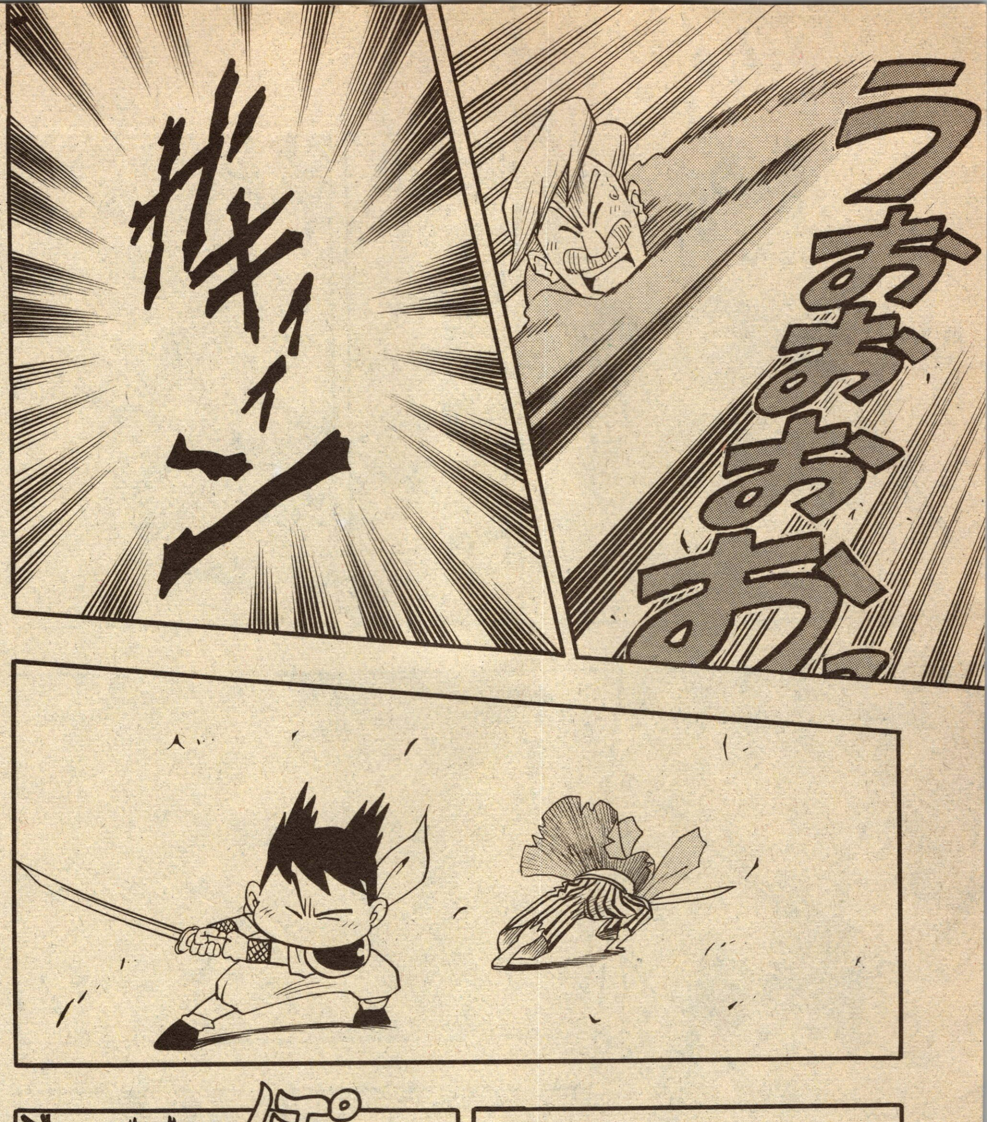
うおおおあ
ガキィィーン
ぽんっ
ぶしゃあああ…
ぶっ

ぎゃあああ!
どん
ばったーーーん
うーーーん。
んじょ～
やったーー。
勝利!
ぼくらの勝ちだーっ!!
にゅっ

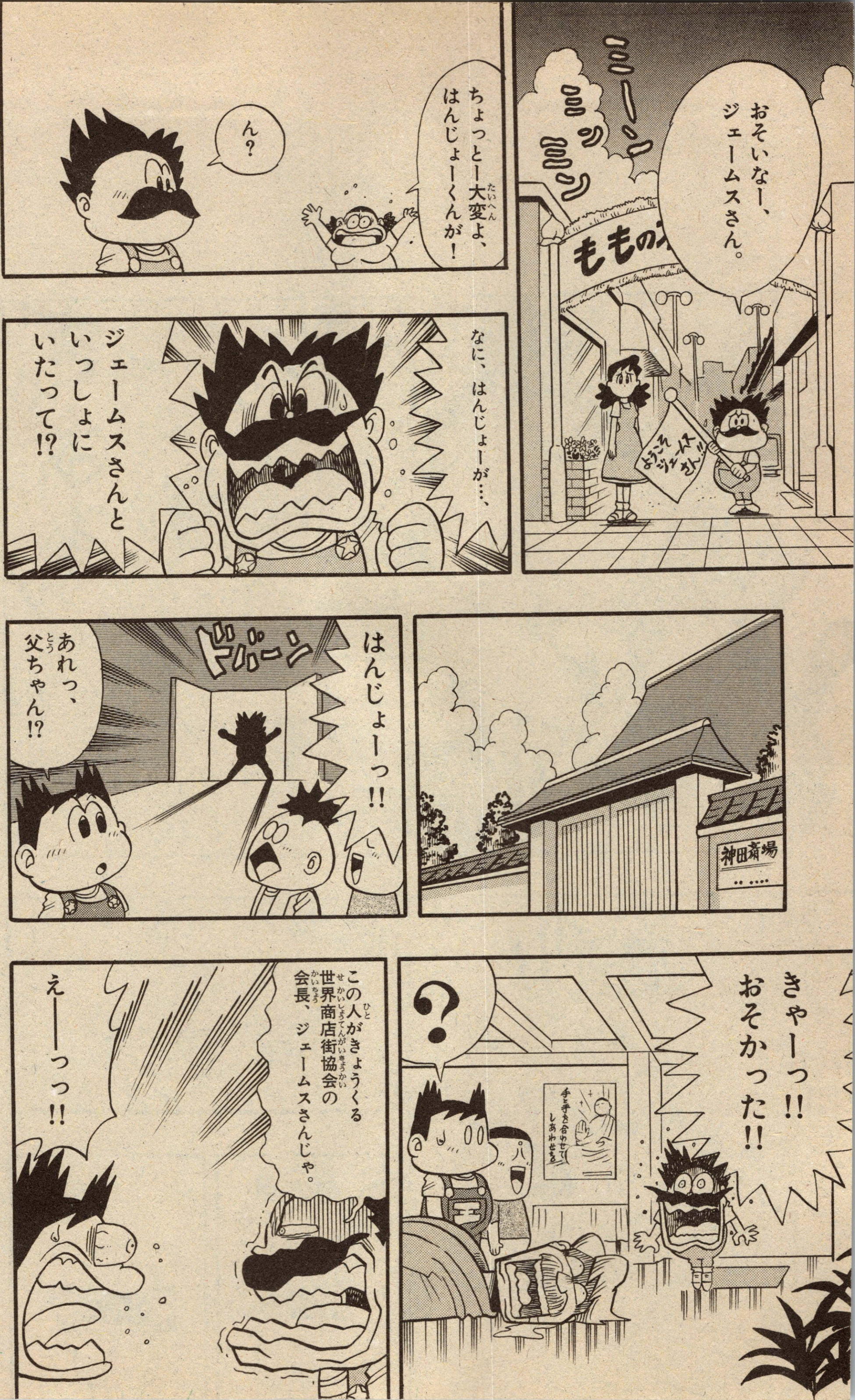
ミーン ミン ミン
おそいなー、ジェームスさん。
ももの
ようこそジェームスさん!!
ちょっとー大変よ、はんじょーくんが!
ん?
なに、はんじょーが…、
ジェームスさんといっしょにいたって!?
神田斎場
はんじょーっ!!
ドバーン
あれっ、父ちゃん!?
きゃーっ!! おそかった!!
?
この人がきょうくる世界商店街協会の会長、ジェームスさんじゃ。
えーーっっ!!

●なぜだかお金なんかもらっちゃって、とにかくラッキーだね!!

わくわく新作大特報!!

ニンテンドウ64 最新情報

ワンダープロジェクトJ2

ハドソンの格闘ゲーム・ウェーブレース64ほかも大紹介だ!!

ドラゴンクエストIII

気になる新システムとは…!?

スクウェア3本立て!! **徹底解説!!**

ファイナルファンタジーVII

ブシドーブレード/サガ フロンティア

最新ゲーム超特集!!

【PS プレイステーション】

●ウワサのNewバージョン!!

新リッジレーサー

●カプコンのポリゴンゲーム!!

スターグラディエーター

【ST セガサターン】

●ロボット対戦バトル!!

バーチャロン

●究極の格闘バトル!!

リアルバウト餓狼伝説

〜発売直前!! 攻略&ガイド〜

ST…ファイティングバイパーズ

PS…女神異聞録ペルソナ/スマッシュコート

ゲーム・オン! Game-On!

10月号 定価(税込)490円

9月3日(火)発売!!

ニンニン
ただいま修行中!
なにごとも修行でござる!!
忍
ガマン強いまんが家
川嶋亜理

――というワケです――
きゃい
きゃい
おーい…キミタチ～～、
ぽつねん…
清く正しくたくましく、今日も元気に勉学にいそしんで…、
……
ワイ!!
ワイ
ワィ
ガヤガヤ
朝礼中だぞもうすこし静かに……。
なんだあれ――!?
ホラ、屋上!
ガヤ
ん―?
ぴょい
ザン!!
フッ。
びょん
風向きよーーし。
ヒュルリー
フロシキよーーし。
ばっ

■朝礼に不穏な雰囲気が…。

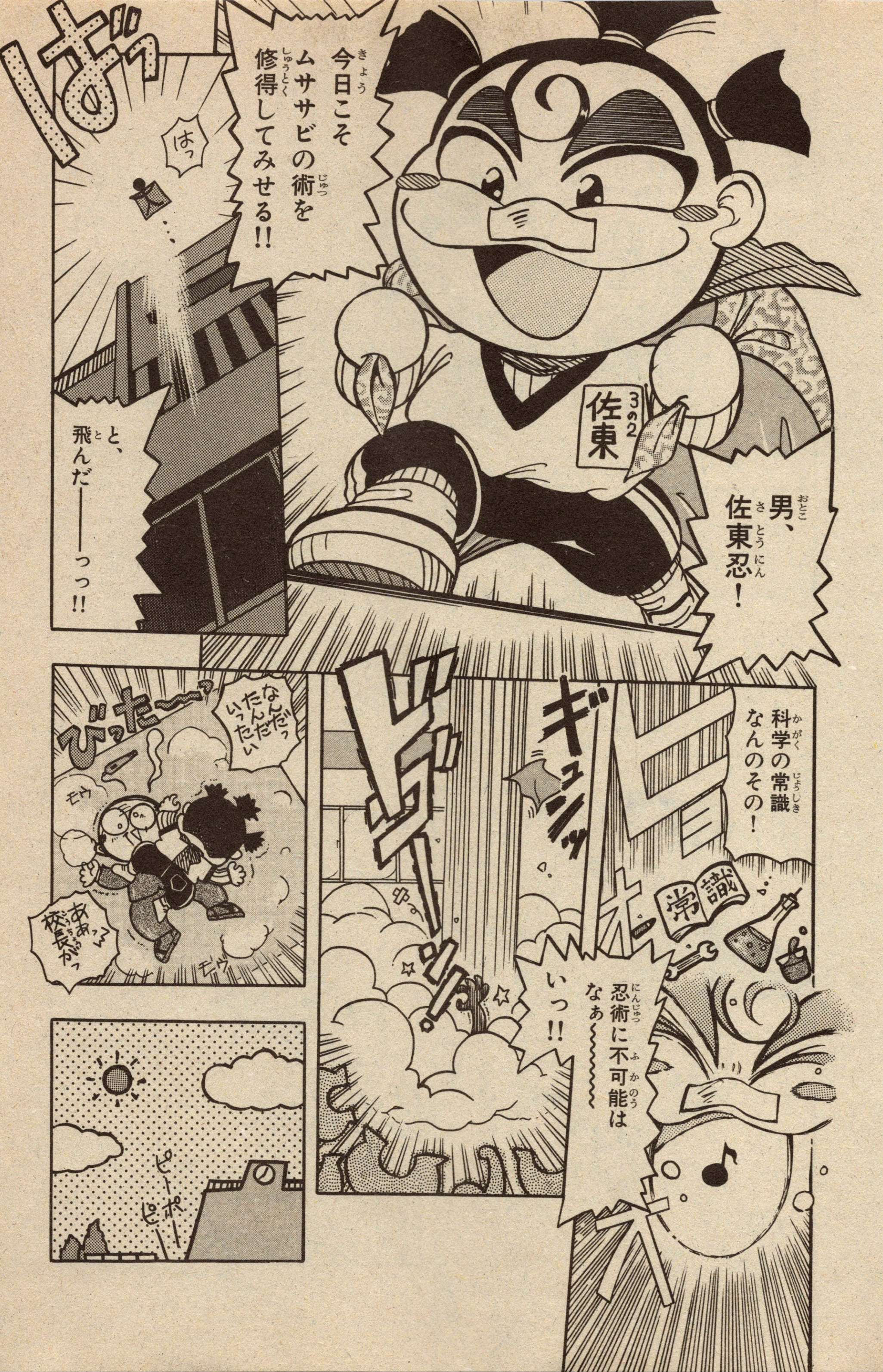

今日こそムササビの術を修得してみせる!!
男、佐東忍!
3の2 佐東
はっ
と、飛んだーーーっっ!!
科学の常識なんのその!
常識
忍術に不可能はなぁ〜〜
いっ!!
なんだったんだいったい
びったーー
ああっ校長がっ
ピーポーピー

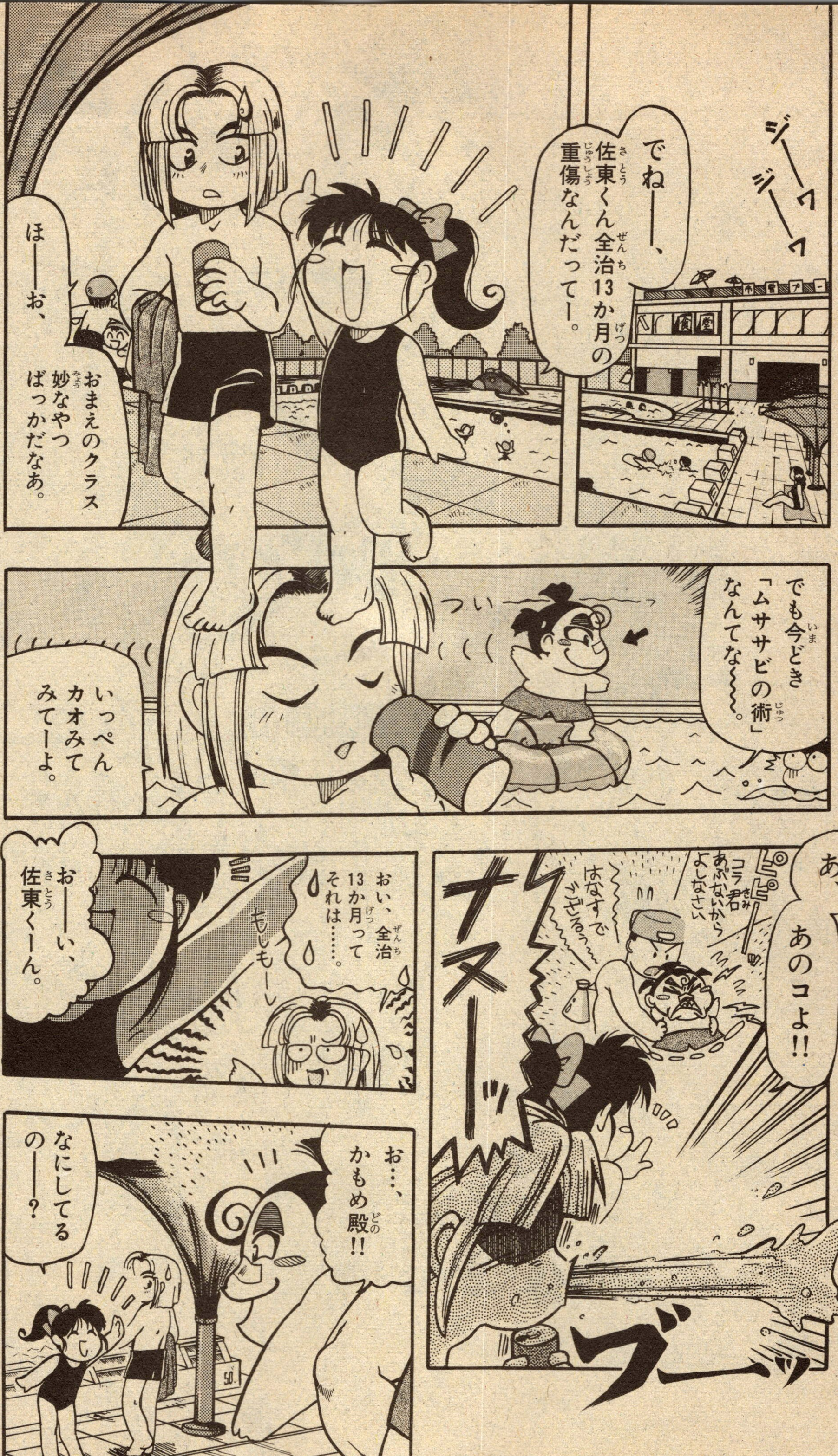
ジーワ
ジーワ
でねーー、佐東くん全治13か月の重傷なんだってー。
ほーーお、
おまえのクラス妙なやつばっかだなあ。
でも今どき「ムササビの術」なんてな〜〜。
ついーー
いっぺんカオみてみてーよ。
あ、あのコよ!!
ピピーッ
コラ君あぶないからよしなさい
はなすでござる〜
ナヌーッ
ブーッ
おい、全治13か月ってそれは……。
もしもーし
おーーい、佐東くーん。
お…、かもめ殿!!
なにしてるのーー?

いや、少々水上歩行の練習をば…。
ばっし
もーやっちゃいけないよー!
すご——い♡
きゃ——っ
ケツ叩かれてるよーに見えるのはおれだけか……!?
ばっし
ばっし
ばっし
縄ぬけの術!
あっコラ!
とくとく
つるるん
ここで修行をやめるわけには参ら——ぬ!
とりゃあああっっ
ぼっ
お怒りはごもっとも、
しかし拙者も忍者の子孫。
ぷかー
つるん
お
ゴン
才能はねーな。
佐東くーん
ぷかーー
どんぶらどんぶら

ぞぞ
ぞぞっ
いや～～、スマンでござるな。
ごちそうにまでなって。
ワイワイ
浮いてる人間ほっとくワケにもいかんだろ。
だいじょおぶ～？
ワイワイ
あーあ、女の子にしかおごらない主義だったのに。
ちぇっ
なーんだ、そんなこと…。
女性の術!!
ずざっ
どーん
ばっ
…ひどい…。
しくしく
すまんなつい……。

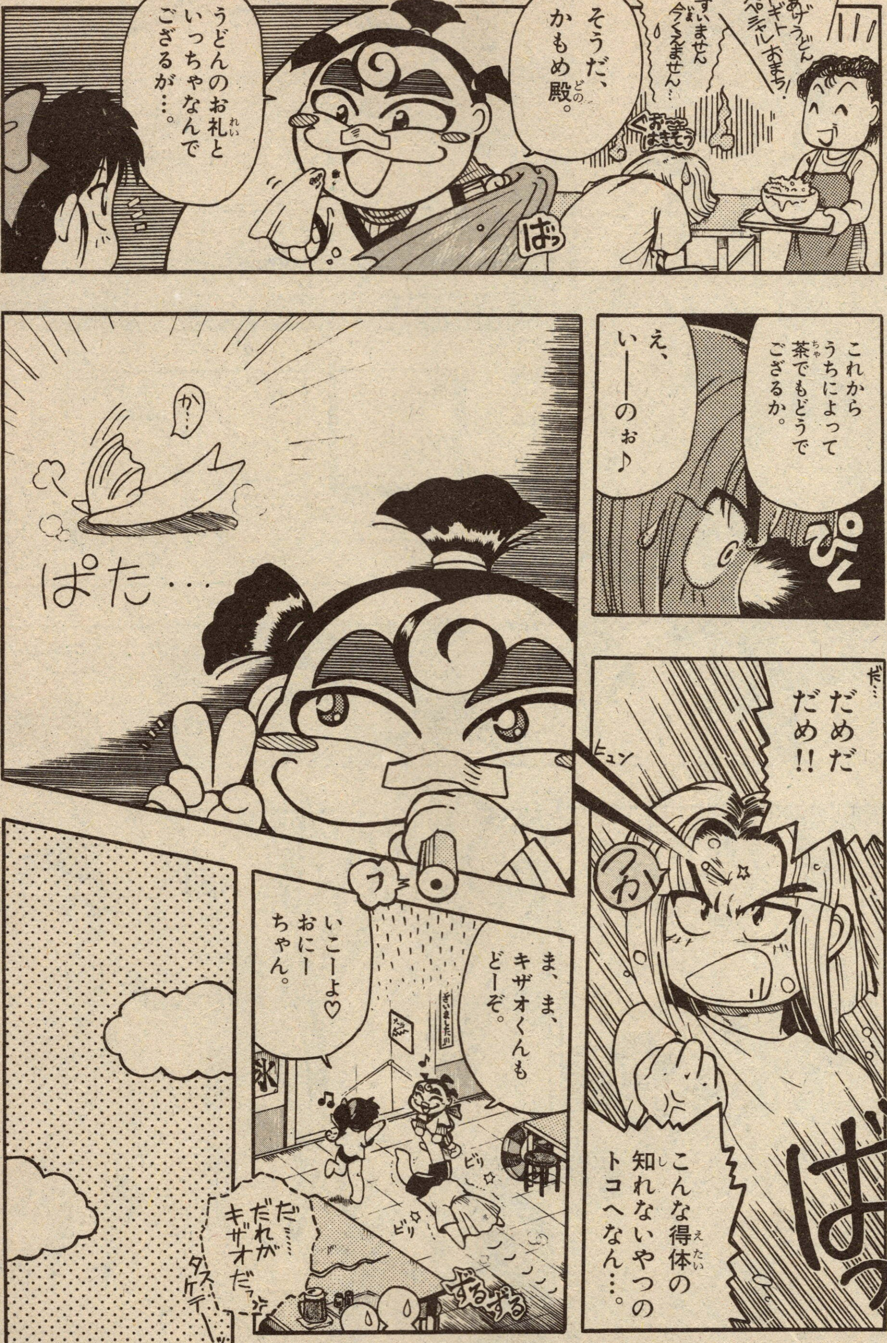

別冊コロコロコミックSpecial
12月号
爆破ギャグスーパーボンバーマン
定価/400円
10月30日発売

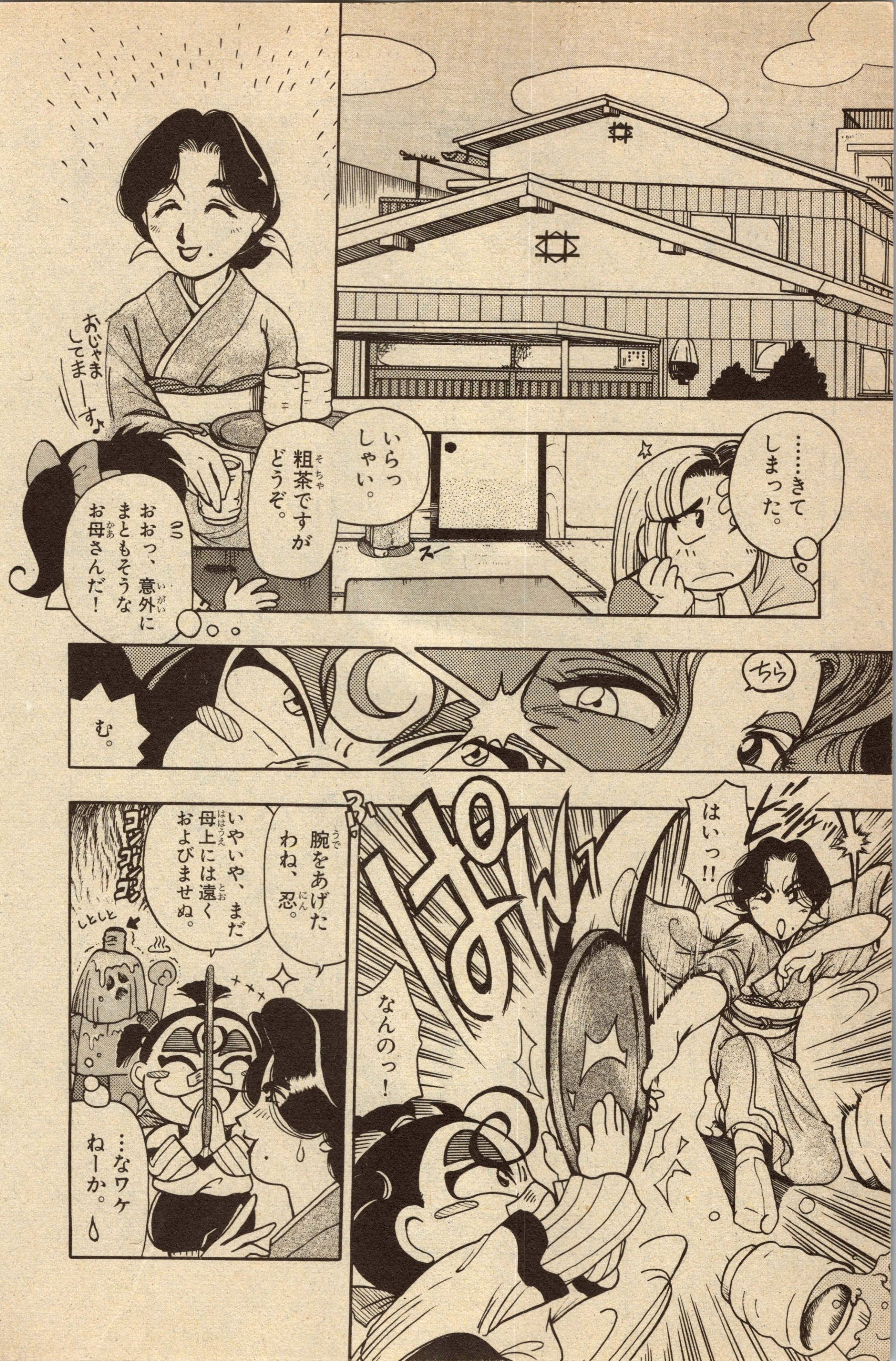

おじゃましてまーーすゝ
……きてしまった。
いらっしゃい。
粗茶ですがどうぞ。
おおっ、意外にまともそうなお母さんだ！
ちら
む。
はいっ!!
腕をあげたわね、忍。
なんのっ！
いやいや、まだ母上には遠くおよびませぬ。
…なワケねーか。

やっぱり俺、帰ります。
あ、
ここは忍者屋敷でござるから…。
あの戸を開けるとヤリが降ってきたり…、
ドス
ドス
ド
どわあああ
その板を踏むと床が抜けたりするから……。
パカッ
ずっぽ
うひゃあああ
ヘタに動かない方が身のためかと………。
早く言えーっ!!
あら、もうお帰り?
ええ、こっちがもたないので…。
また、いらしてねー♡
これは?
ったく…、ひどい目にあったぜ。

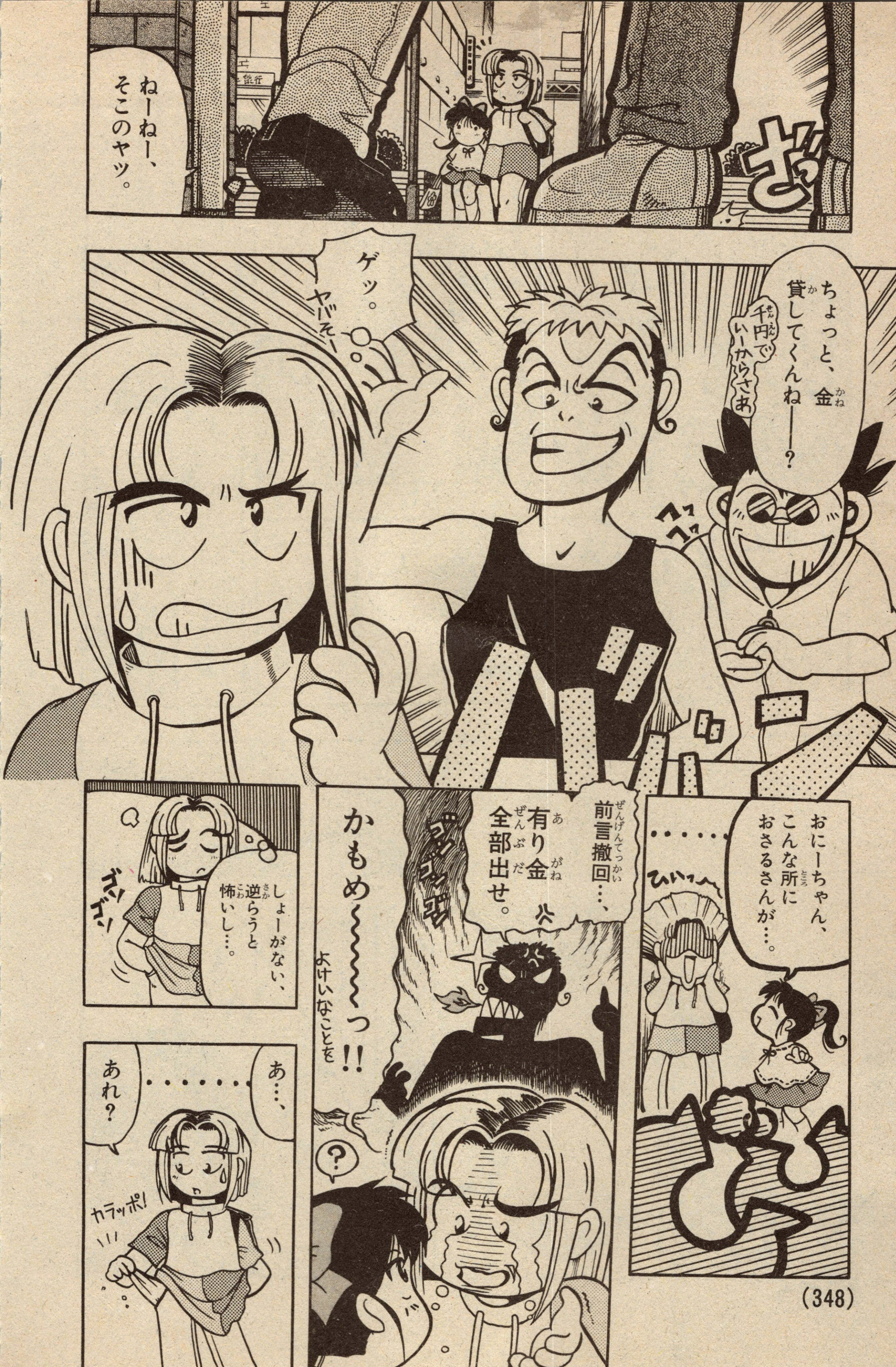
ざっ
ねーねー、そこのヤツ。
ちょっと、金貸してくんねーー?
千円でいーからさあ
ゲッ。ヤバそー
おにーちゃん、こんな所におさるさんが…。
……
前言撤回…、
有り金全部出せ。
かもめ〜〜〜っ!!
よけいなことを
しょーがない、逆らうと怖いし…。
ゴソゴソ
あ…、
……
あれ?
カラッポ!

どーした？
はやくだせよ
あた
ふた
そ…それが財布落としたみたいで……。
んだとォ!? ウソつくなよ！
ウッキー
ホ…ホントですって〜。
う〜ん…
だいたいこの辺のハズでござるが…。
ガスッ
しゅ
ガリ ガリ ガリ ガリ…
あ、しまった。
バチッ
ガリ ガリ ガリ…
ゴゴゴ
？
なんだ、この揺れは…。
ピシ
ドゴン
むぎょあぁああぁ!?
こんにちは——っ!!
土とんの術失敗！またつまらぬガス管を斬ってしまった…。
ちゃどーん
ちゃどーん
わー

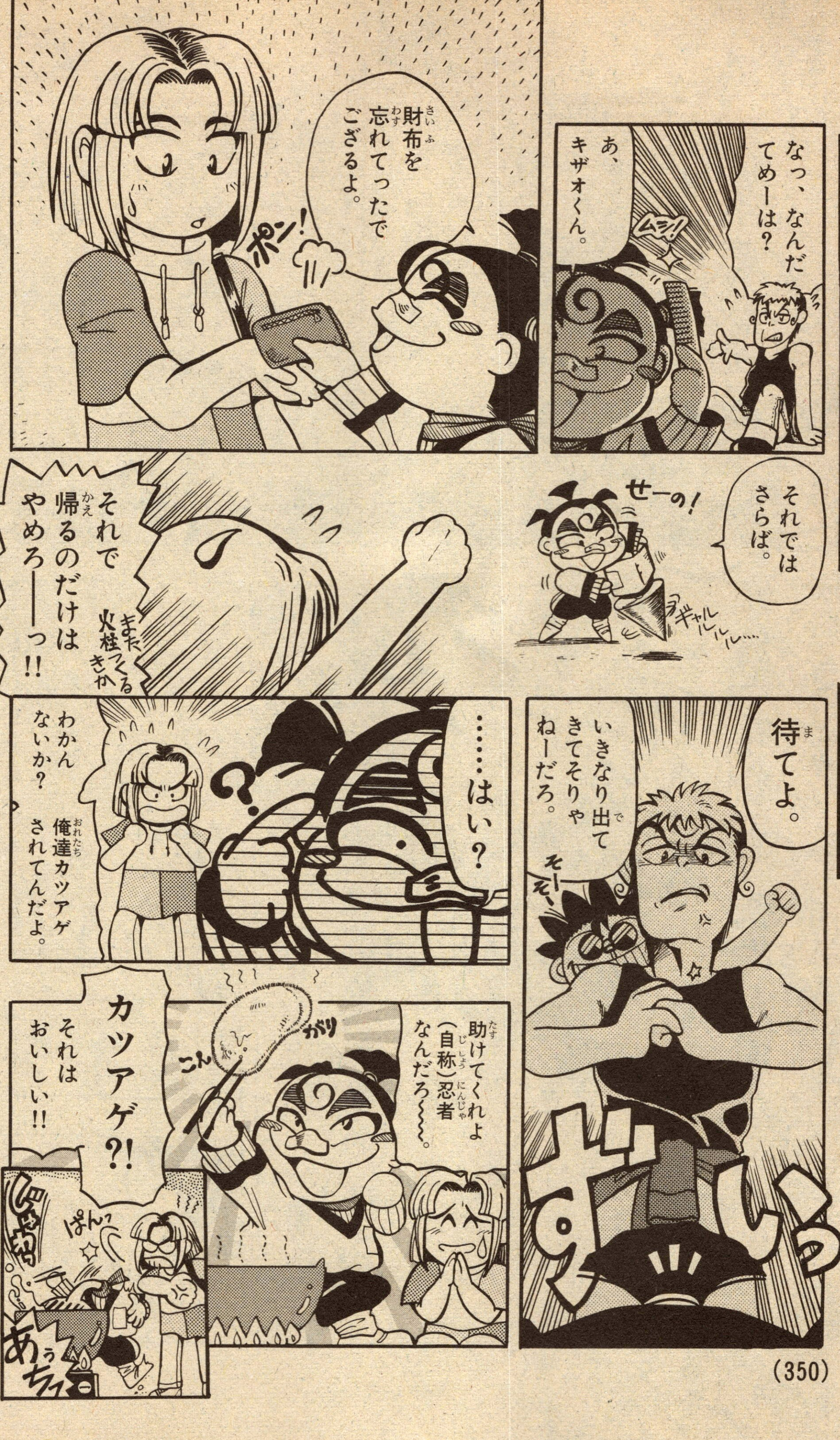

てんとう虫コミックス ウホウホドンキーくん ①〜② 発売中

じょーだんはさておき！
こんがり♡
しゅううう…
この天才忍者佐東忍さまがのしてくれる！
きさまらのよーな小悪党…、
佐東
いくでござる分身の術！
ぼっ
なにっ!?
ざっ
ちょん
じゃーーーーーん♪
ひゅう〜
なんの、まだまだあ。
金とんの術!!
げしっ げしっ
ふん
ふん
せこいやのリキサク…
ああっ、なにするでござるかっ!!
キザオくんまでっっ。

金だらい!
ヒュン
お
ガ ン!!
やかん!
フライパン!
テフロン加工
ダンベル!
おおお
ガン ゴン ゴスッ
シクシクシク
めりこみっ
失敗したらしいな。
じぶんがくらってら
ドリフも真っ青っスね。
え~~~~ん、負けないもんっ!!
こーなりゃ真打!
火とんの術!!
ゴァァァ
アッツ
うわっち!
おおっ、これは比較的まともだ!
きゃー♥

不死身の爆烈ギャグ

別冊コロコロコミックSpecial
12月号 10月30日発売

風神の術を応用した拙者オリジナルの合成術でござる！
覚悟！
ばっ
ゴッオッ
はぁ――っ
キュル
キュル
キュル
回り始めたぞ。
なんのつもりだ？
?
?!
ヒュウ…
カサカサ
さらに高速回転――っ
グヴァァァァ
うおぁぁあっ！巻き込まれる～～っ!!
ゴッ
お
ガシッ

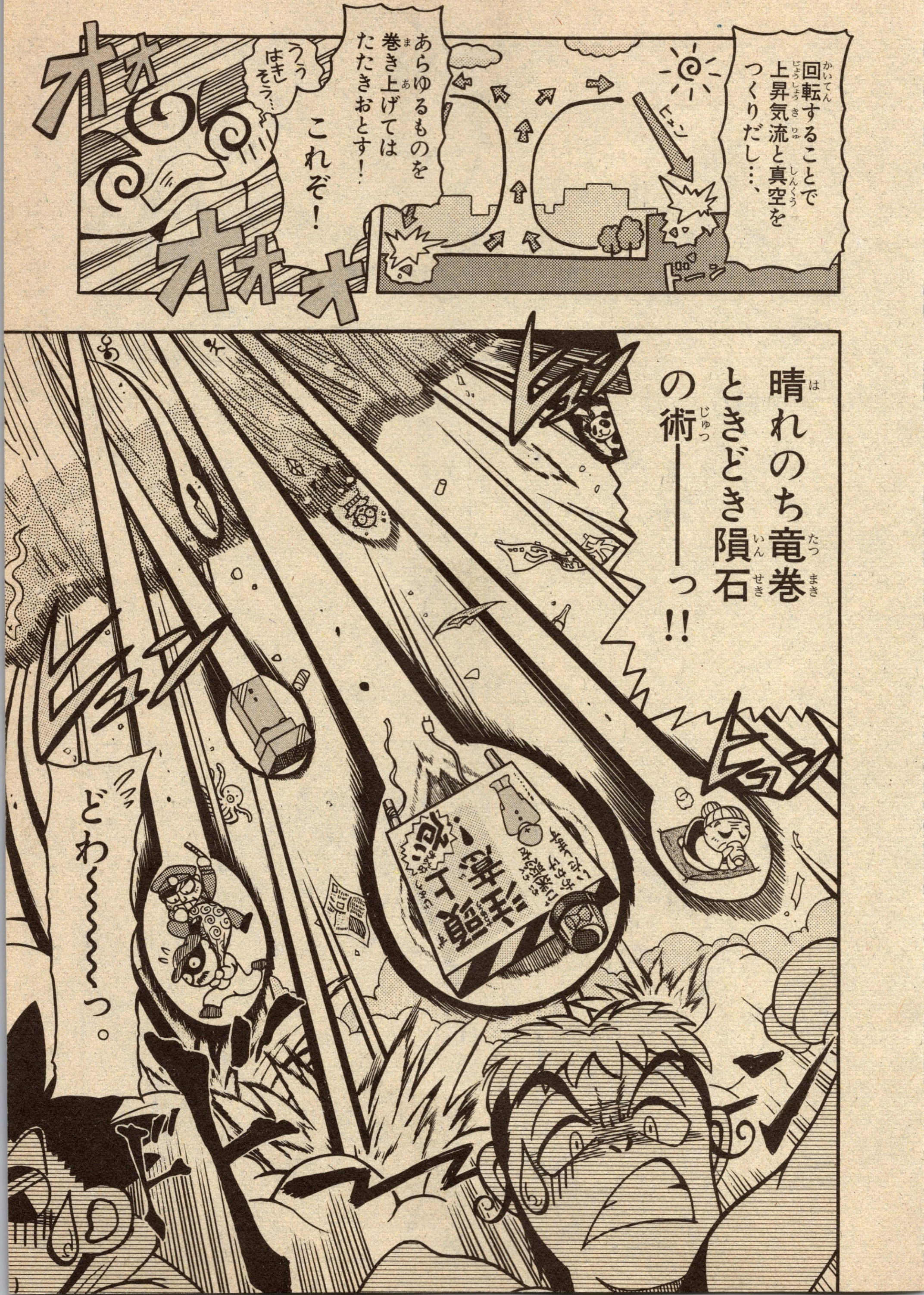

回転することで上昇気流と真空をつくりだし…、
ヒュン
ドーン
あらゆるものを巻き上げてはたたきおとす!
これぞ!
うう はきそう…
オオオ
オオオオ
晴れのち竜巻ときどき隕石の術——っ!!
ヒュン
ヒュン
ヒュン
どわ〜〜〜っ。

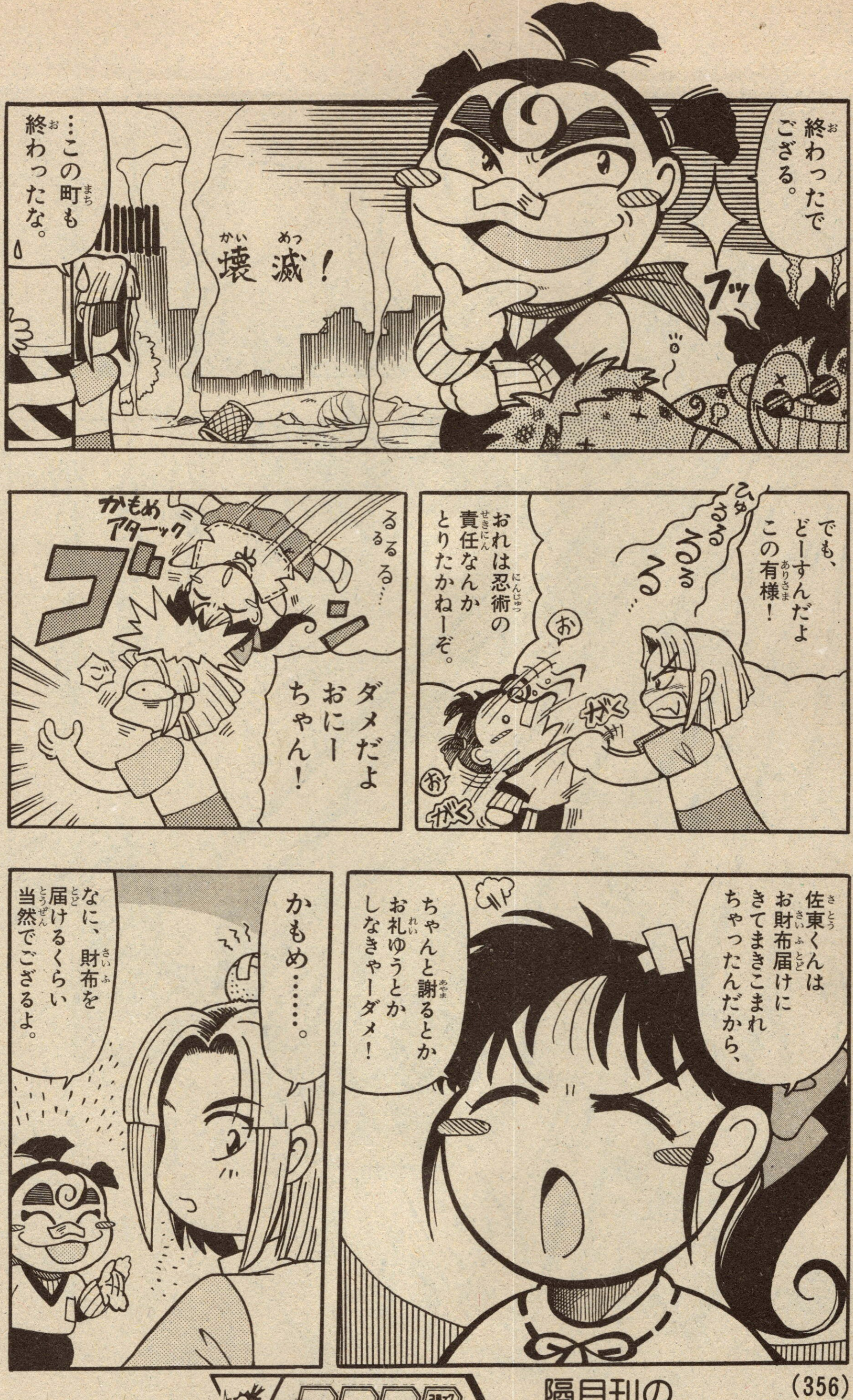

不死身のまんが家・川嶋亜理先生にはげましのお便りを出そう!

〈あて先〉
〒101-01
東京神田郵便局私書箱93号 小学館
別冊コロコロ 川嶋亜理先生係

■うーむ、前途多難でござるな!!

■別コロ12月号につづく

歴代勇者せいぞろい!!

大好評発売中！

7大勇者超全書

定価1500円（税込み）

「勇者エクスカイザー」から「勇者指令ダグオン」まで、大人気の勇者シリーズのパーフェクトムックの登場だ!!

全部そろえよう！ 小学館の ガメラの本

ガメラ大怪獣空中決戦

定価800円

ガメラ大怪獣空中決戦

定価500円

てんとう虫コミックス

スーパークエスト文庫

ガメラ2レギオン襲来

定価850円

ガメラVS不死鳥

定価500円

てれびくんデラックス愛蔵版

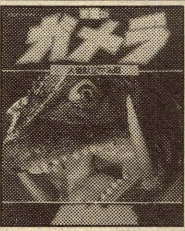

ガメラ大怪獣空中決戦

定価950円

大傑作映画のおもしろさがぎゅうぎゅうづめ！ ガメラの本は小学館ムックにかぎるぞ!!

ガメラ2 レギオン襲来

定価1000円

※定価はすべて税込みです！

謎のテスト戦士が…
傑作よみきり漫画
さえる、完全のカンニング技
単行本①巻大発売中!!
やって来た!!
てんとう虫コミックス
第1巻
カンニングGOOD
大人気発売中!!
毛内浩靖
カンニング漫画
究極カンニング漫画
カンニングGOOD
毛内浩靖
※良い子は絶対マネしないでください…。

■すごいライバルがやって来た!! そいつの秘密は…何だ……!?

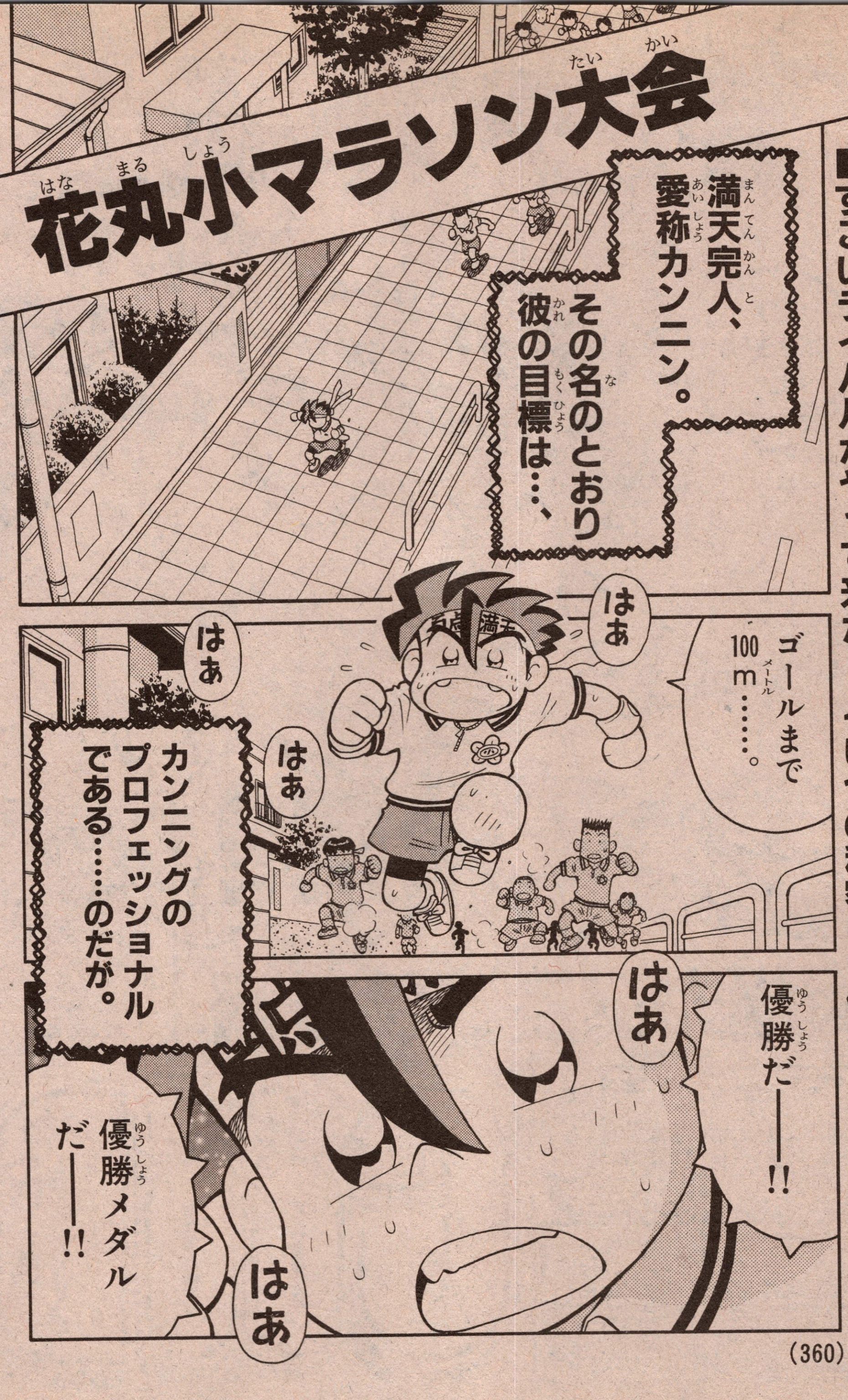

別冊コロコロコミックSpecial 12月号 10月30日発売

カンニンGOOD

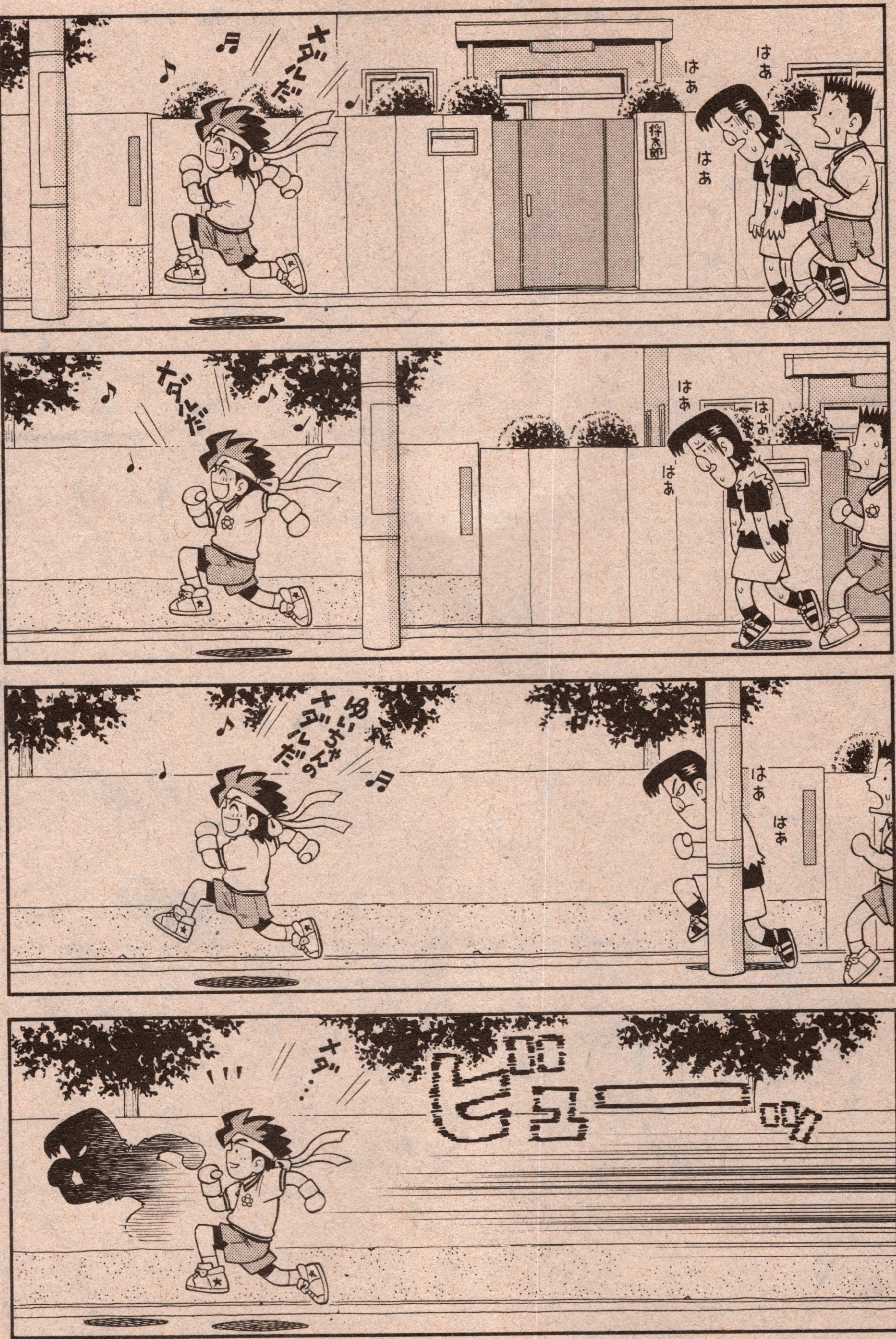

⊙今日もカンニング・毛内浩靖先生にはげましのお便りを出そう！

〈あて先〉
〒101-01
東京神田郵便局私書箱93号　小学館
別冊コロコロ　毛内浩靖先生係

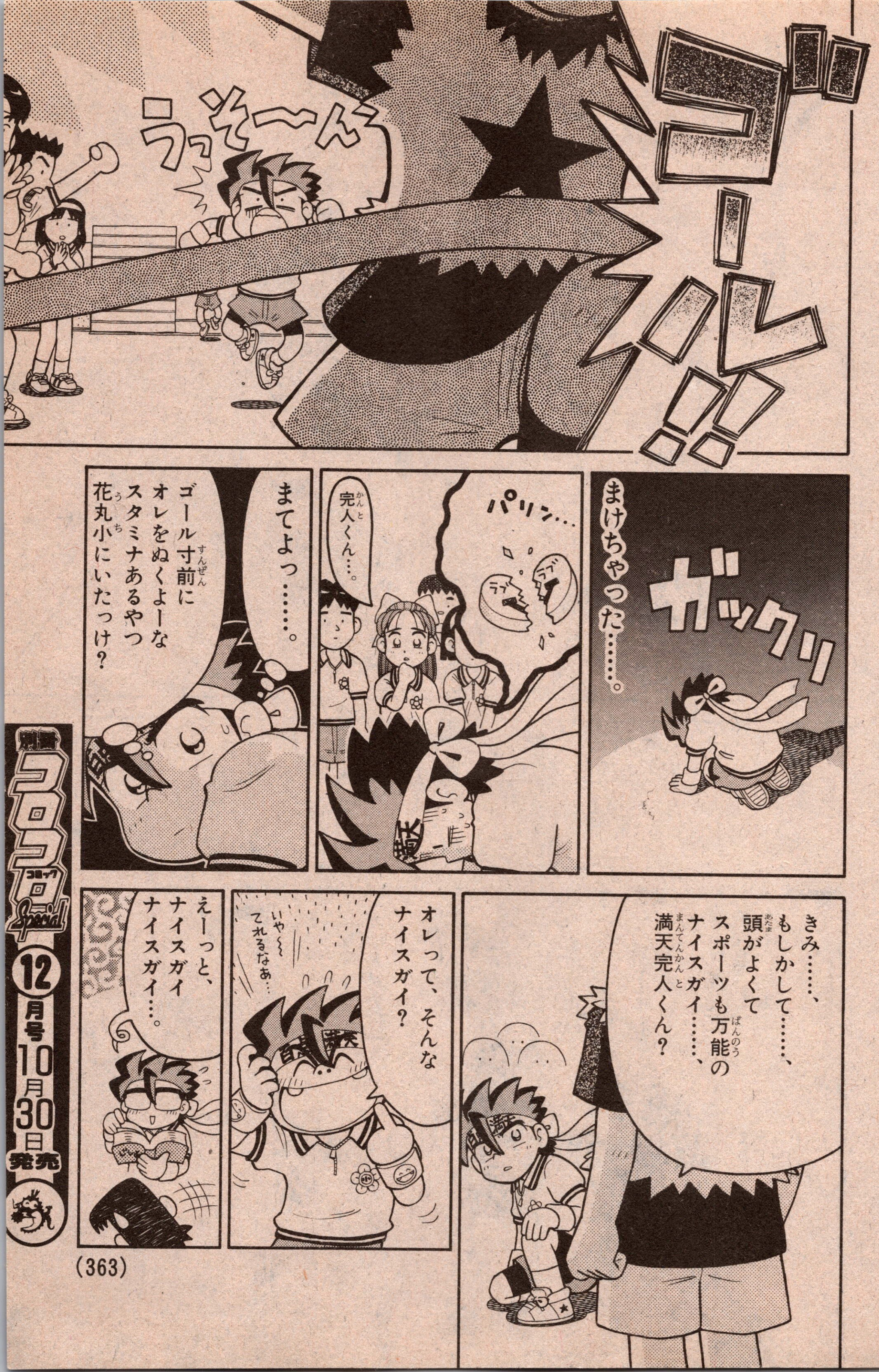

コロコロコミックSpecial!
12月号
10月30日発売

オレの名は宗星一(小6)
人呼んで…、
『テストやぶりの星』!!
百点満天
テストやぶってどーすんの？
ピリッ
「テストやぶりの星」だってよ。
ああ、聞いたことある……。
その学校の成績No.1とテスト対決して……、
勝ったときの戦利品として校旗とか校章とか、
その学校の大事な物をもってっちゃうんだって……。

別冊コロコロコミックSpecial 12月号 10月30日発売

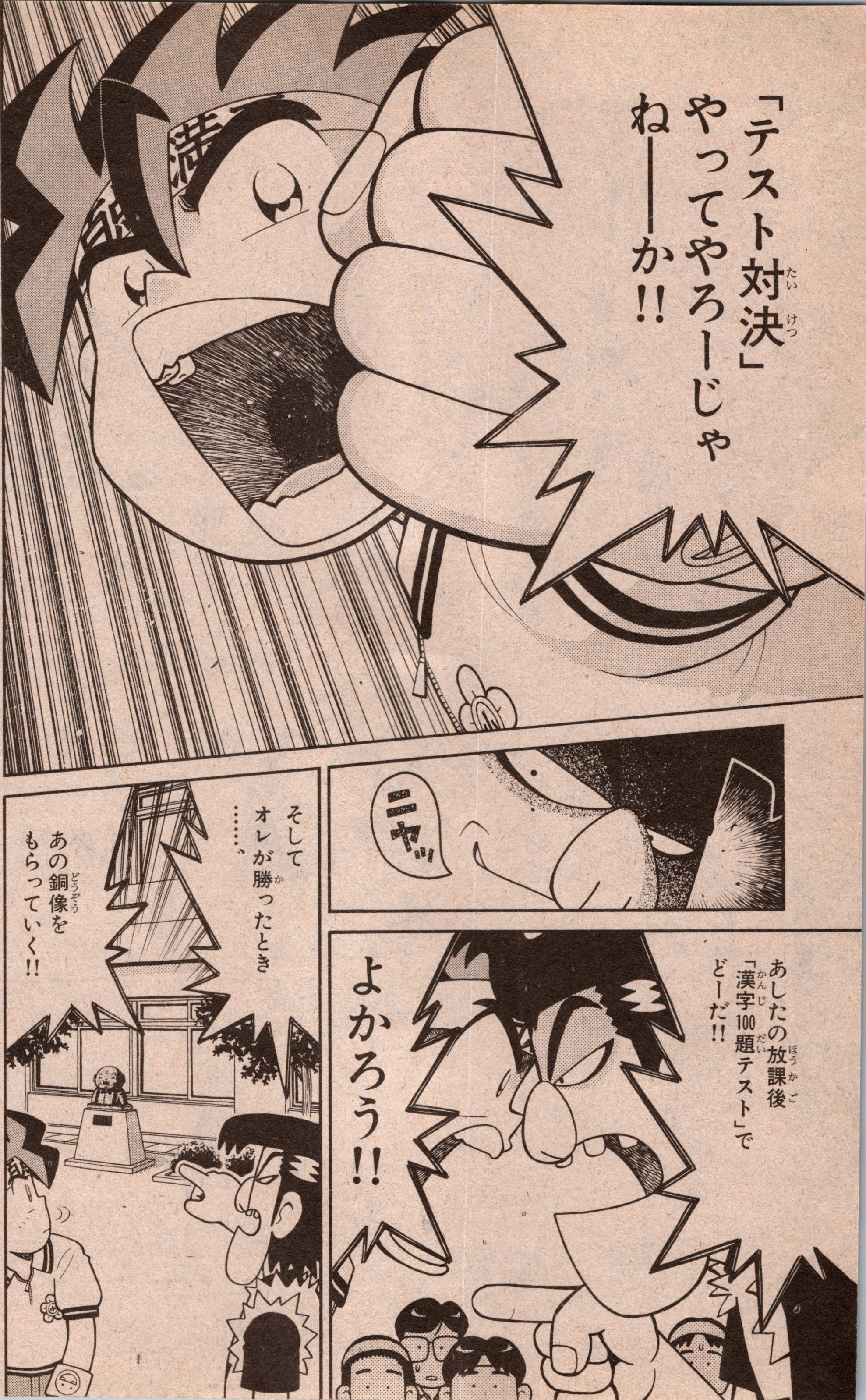
「テスト対決」やってやろーじゃね――か!!
ニヤ…
あしたの放課後「漢字100題テスト」でどーだ!!
よかろう!!
そしてオレが勝ったとき……
あの銅像をもらっていく!!

●てんとう虫コミックス●

◎本がみつからない時は、本屋さんで注文して下さい。

定価400円

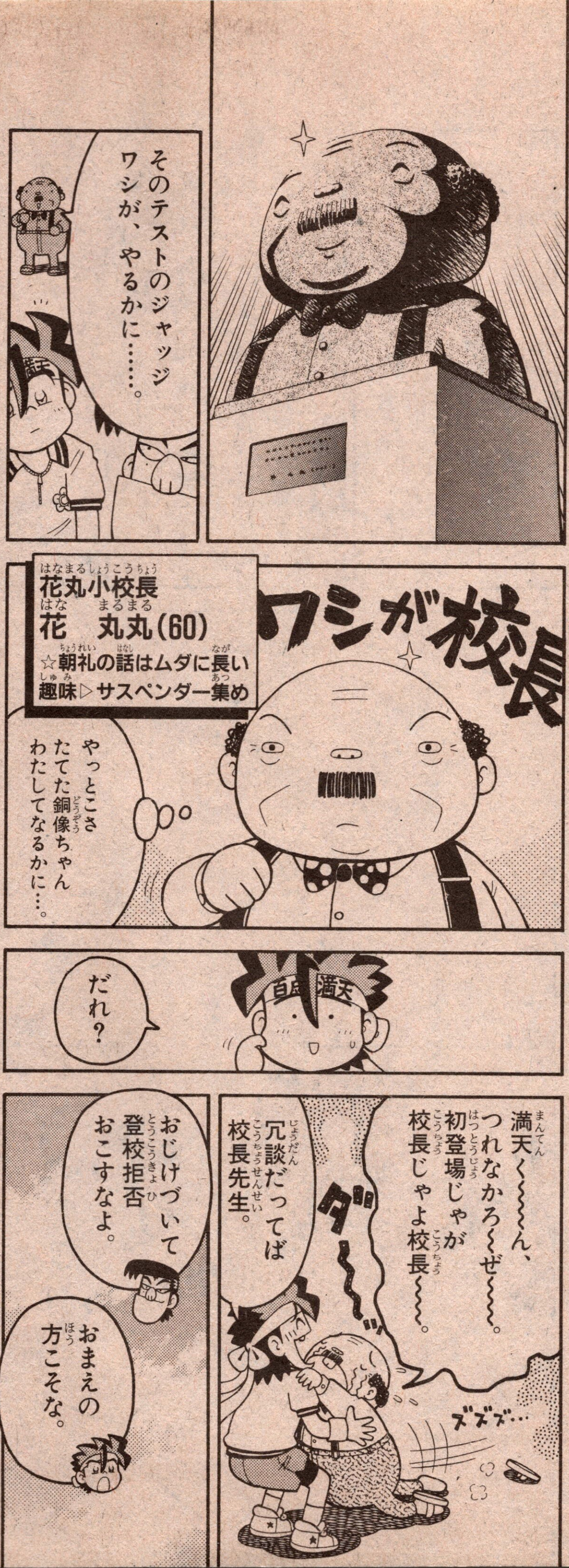

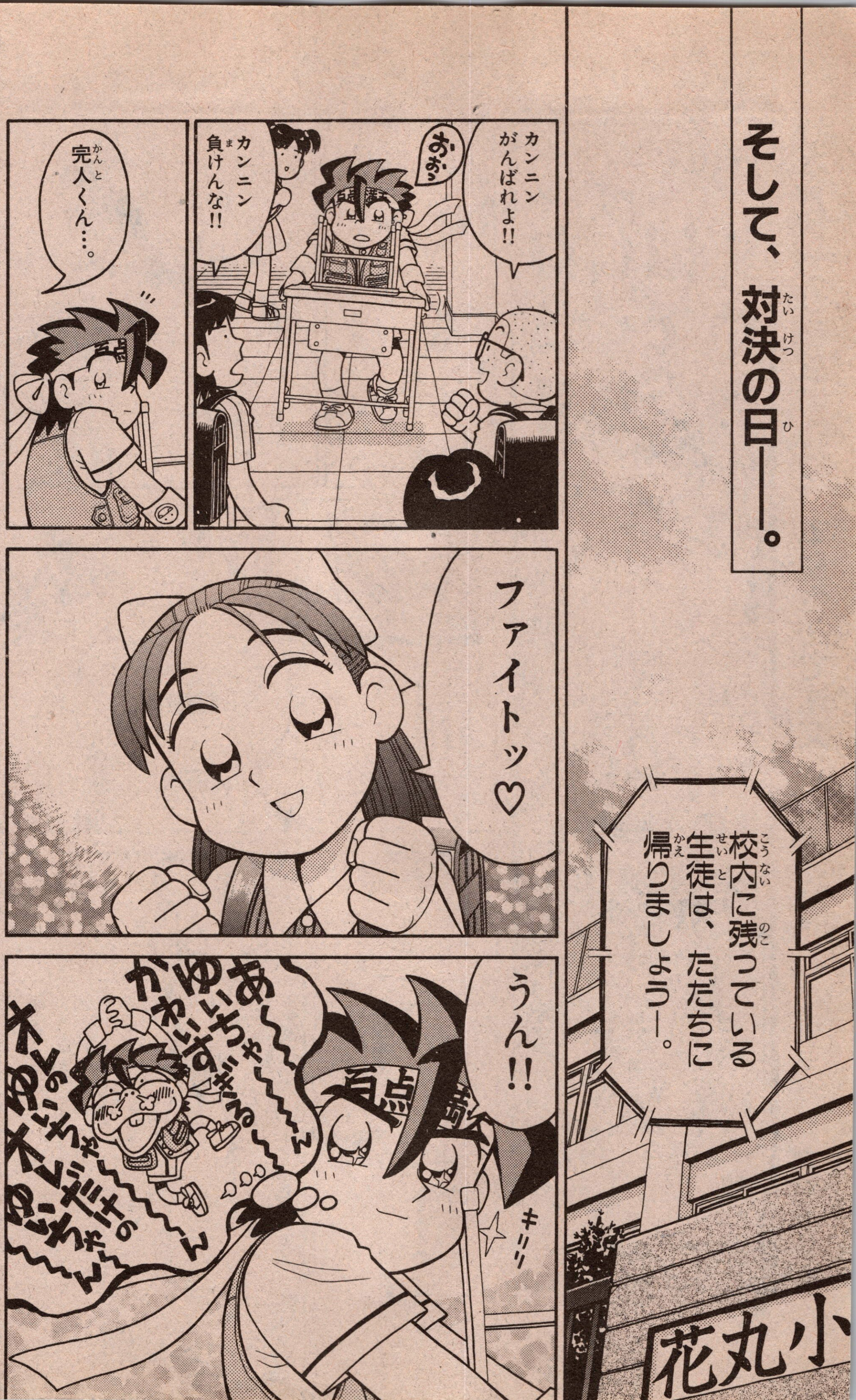

そして、対決の日――。
カンニン がんばれよ!!
おおっ
カンニン 負けんな!!
完人くん…。
ファイトッ♡
校内に残っている生徒は、ただちに帰りましょう―。
花丸小
うん!!
キリッ
あ〜ゆいちゃ〜〜〜ん かわいすぎる〜〜
オレのゆいちゃ〜〜〜ん オレだけのゆいちゃ〜〜ん

別冊コロコロコミックSpecial
12月号
究極カンニング漫画カンニングGOOD
定価400円
10月30日発売

てんとう虫コミックス カンニンGOOD 第1巻 発売中

別冊コロコロコミックSpecial 12月号 10月30日発売

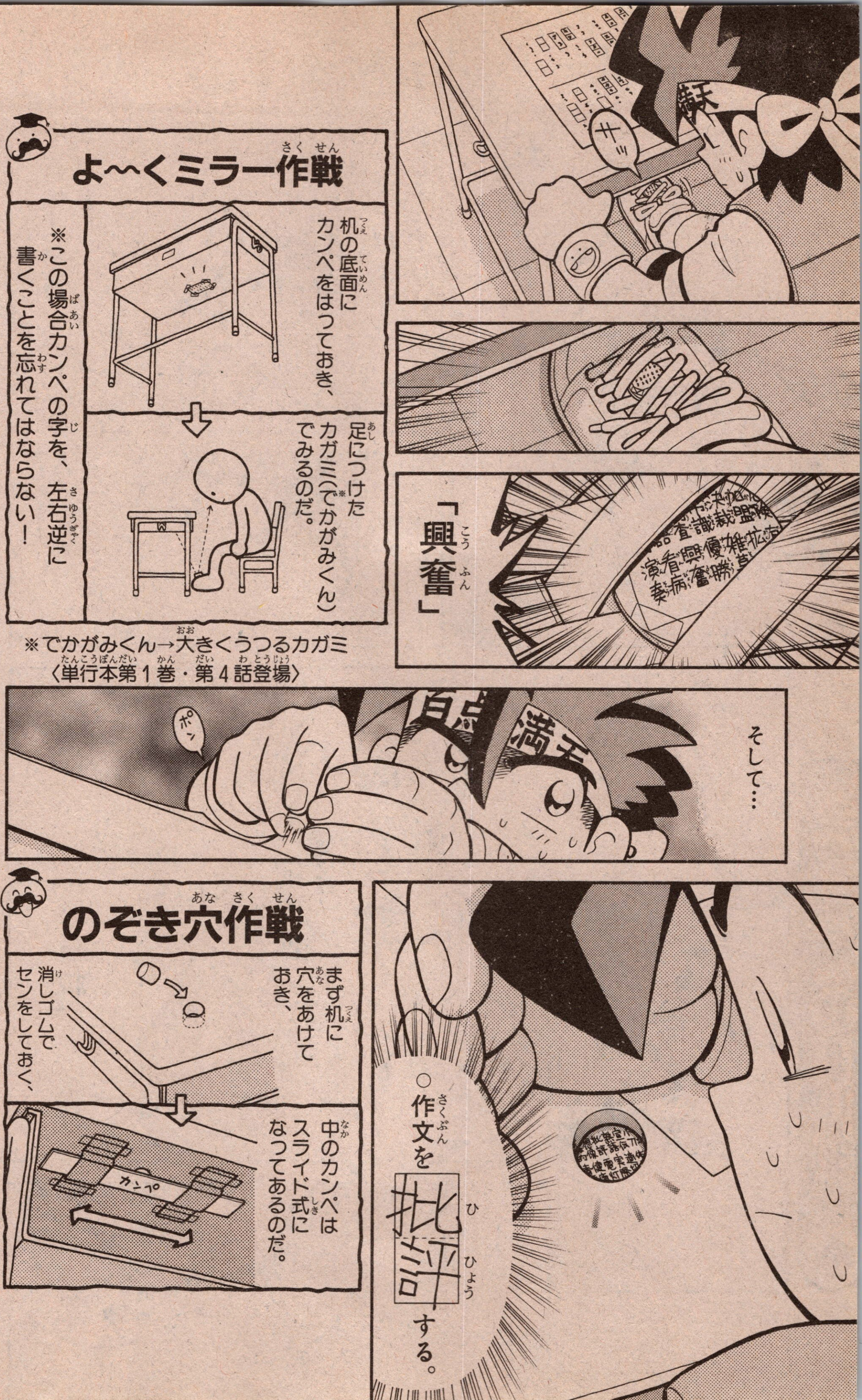
キッ
よ〜くミラー作戦
机の底面にカンペをはっておき、
足につけたカガミ(でかがみくん※)でみるのだ。
※この場合カンペの字を、左右逆に書くことを忘れてはならない！
「興奮」
※でかがみくん→大きくうつるカガミ
〈単行本第１巻・第４話登場〉
そして…
ポン
○作文を批評する。
のぞき穴作戦
まず机に穴をあけておき、
消しゴムでセンをしておく、
中のカンペはスライド式になってあるのだ。
カンペ

究極のカンニング漫画

別冊コロコロコミックSpecial 12月号 10月30日発売

ゲームマシン コミック本体 別冊コロコロSpecial

月刊コロコロコミック 10月号 新連載!『超者ライディーン』 9月14日発売

マックじい
たのむよ!!
エンピツ型カメラ
2Bくん
〈単行本第1巻・第3話登場〉
完人はピンチになると、マックじいにたのむのだ。
マックじい
(満点幕金太郎)
☆発明品で完人のカンニングを手伝うじいさん
おっ、きたきた。
パ
「かいこ」ね。
ばれんよーに一瞬じゃぞ!!
よ〜〜っくみとけっ!!
電光ケー字くん
☆豆電球がビッシリ配列されてあり光った電球によって字がうきでるのだ
のぞき窓
パッ
ズズズ…
「蚕」!!
☆マックじい、徹夜の作である。

てんとう虫コミックス BINGO! ①〜② 発売中

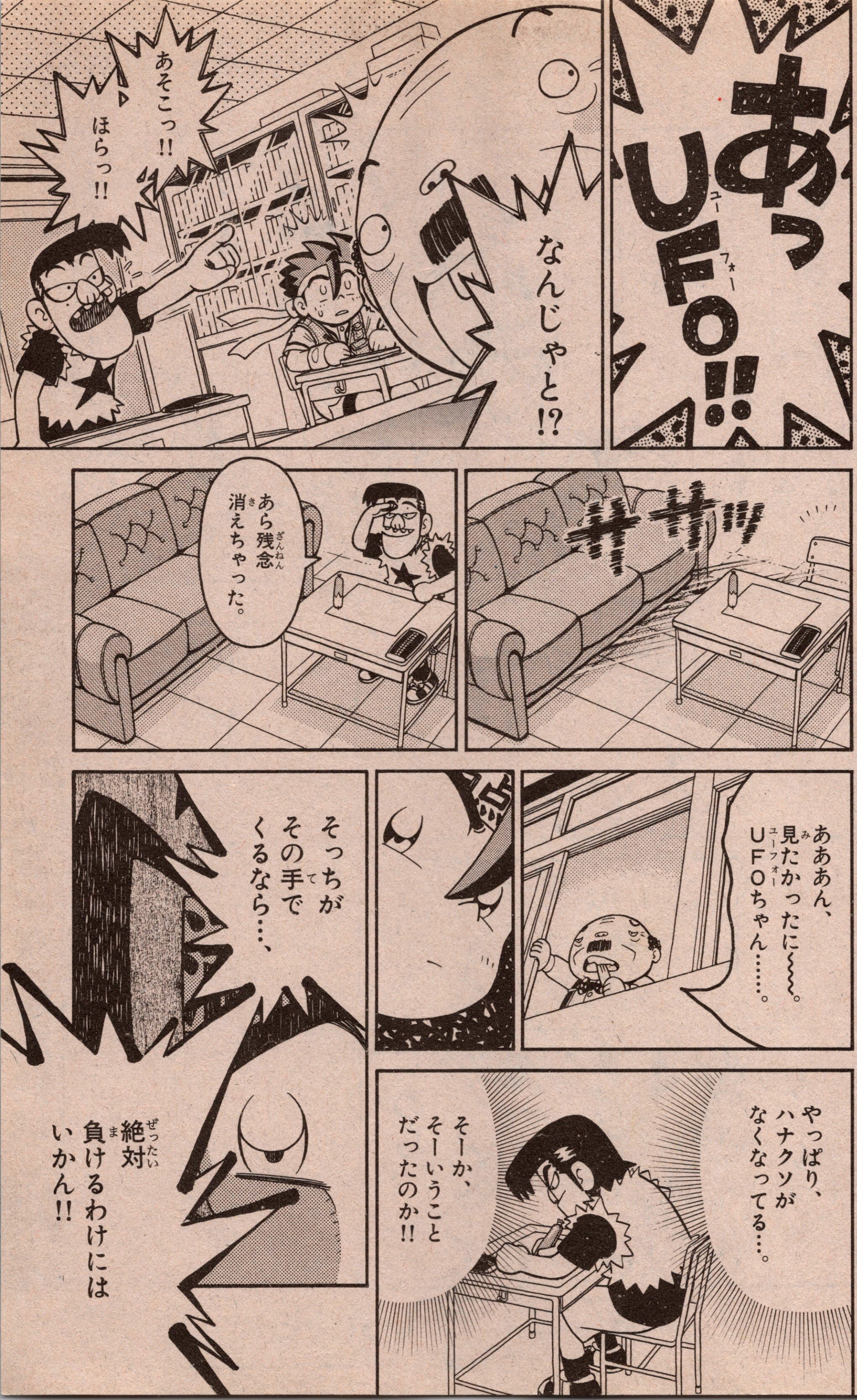

あっUFO!!
なんじゃと!?
あそこっ!!
ほらっ!!
ササッ
あら残念消えちゃった。
あああん、見たかったにく〜〜。UFOちゃん……。
そっちがその手でくるなら…、
やっぱり、ハナクソがなくなってる…。
そーか、そーいうことだったのか!!
絶対負けるわけにはいかん!!

100 僕たちは [そう せい じ] です。

月刊コロコロコミック10月号
どこ天 ニンテンドウ64超新作10大ソフト続々大速報!
9月14日発売

究極のカンニング漫画

別冊コロコロコミックSpecial
12月号
スーパーミニ四駆新世紀 爆走兄弟レッツ&ゴー!!
定価/400円
10月30日発売

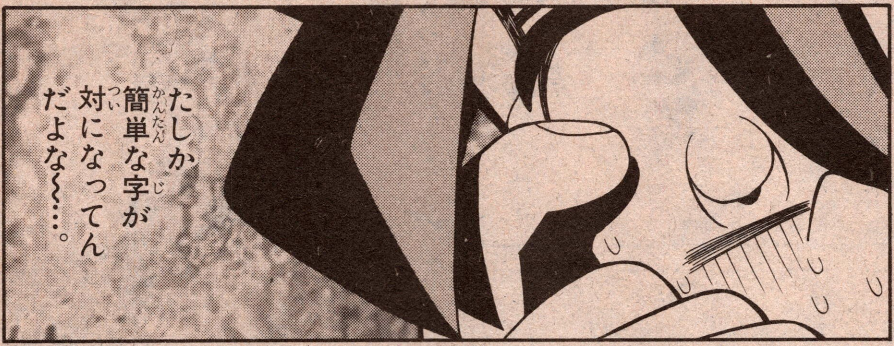

☆この答えがわかってる読者のみんな。もう、ちょっとガマンしてネ。㊔

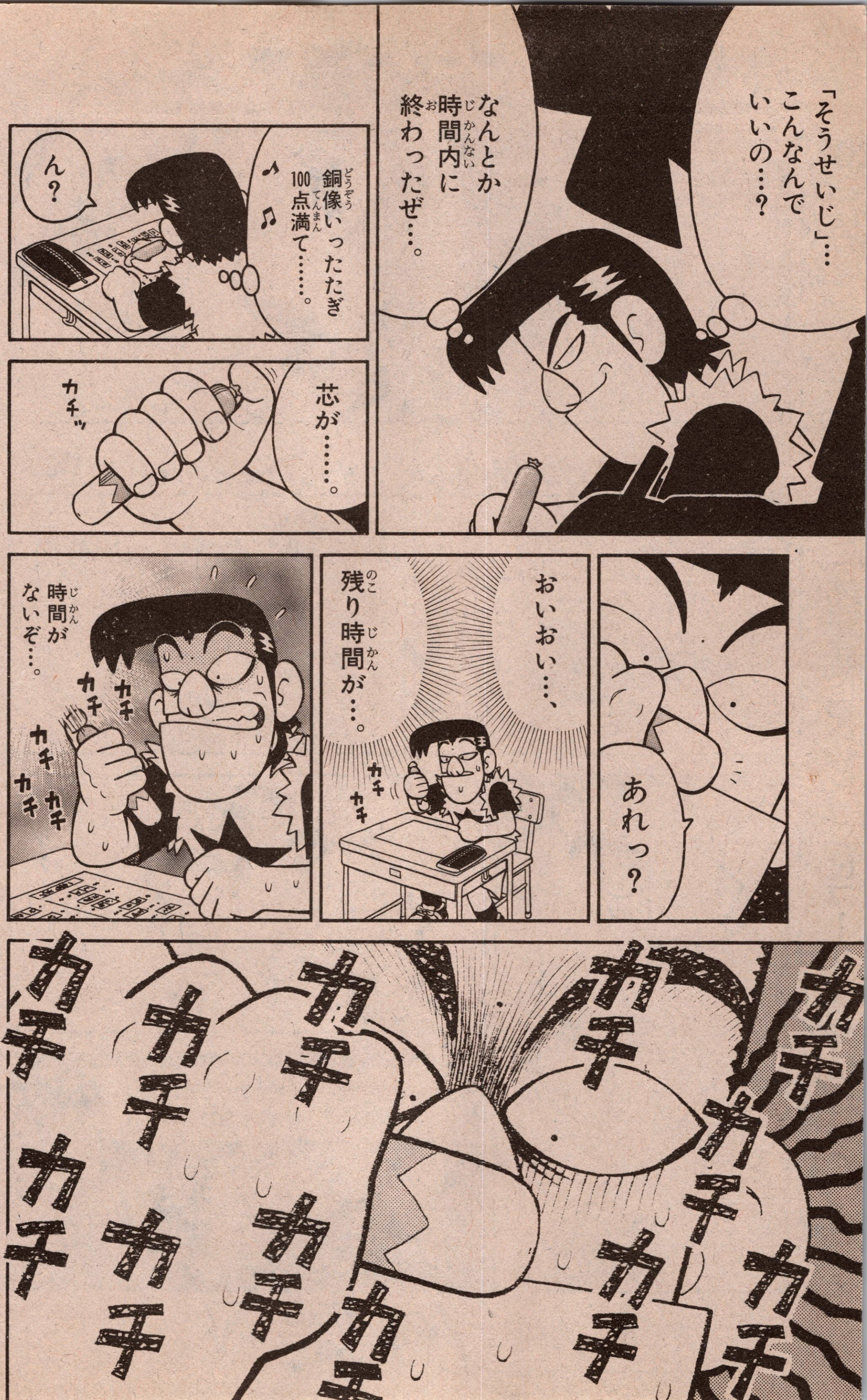

「そうせいじ」…こんなんでいいの…？
なんとか時間内に終わったぜ…。
銅像いったたぎ100点満て……。
ん？
芯が……。
カチッ
あれっ？
おいおい…、残り時間が…。
カチ カチ
時間がないぞ…。
カチ カチ カチ カチ カチ カチ
カチ カチ カチ カチ カチ カチ カチ カチ カチ カチ カチ カチ

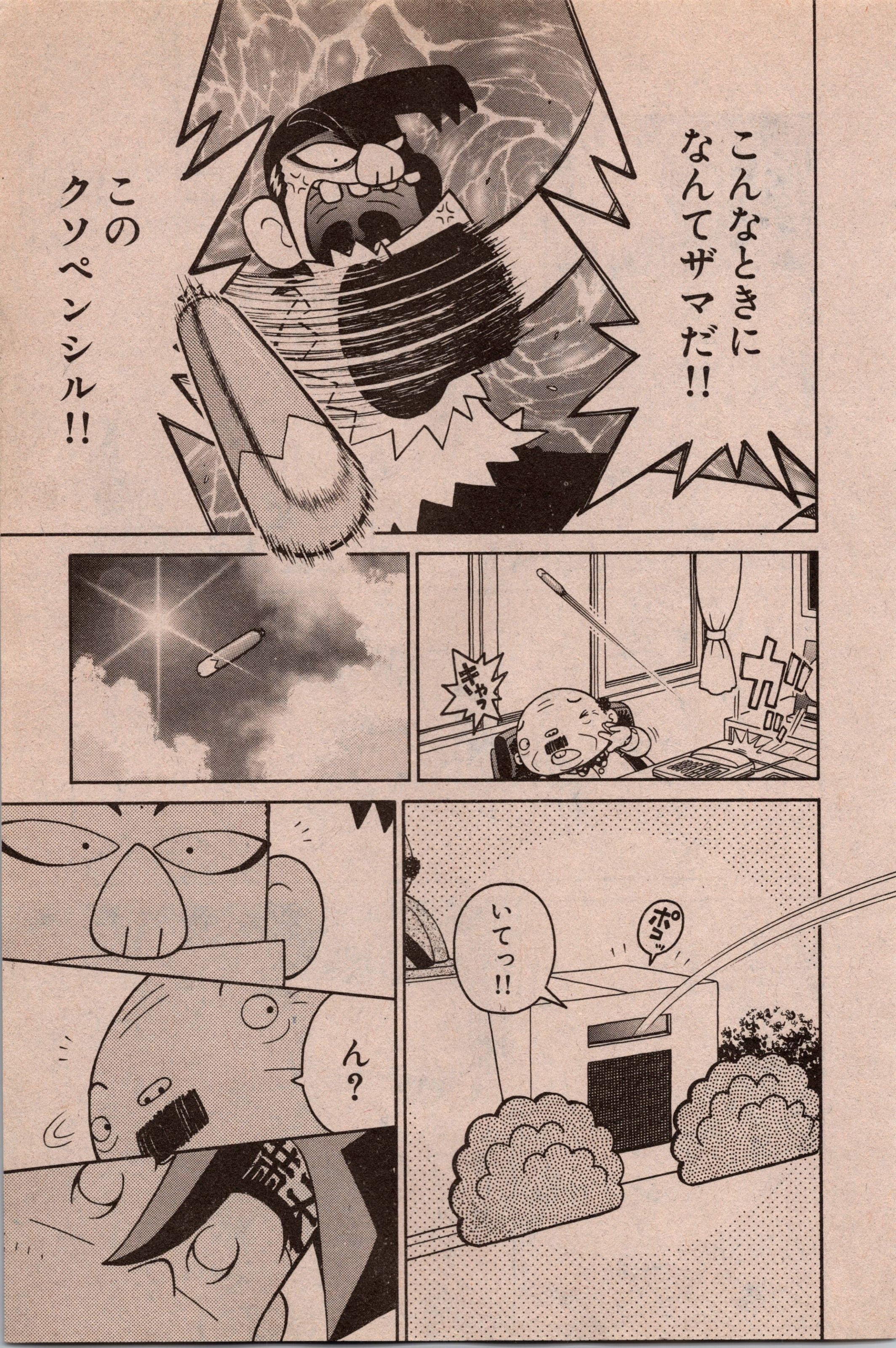
こんなときに
なんてザマだ!!
この
クソペンシル!!
キャッ
ガッ
ポコッ
いてっ!!
ん?

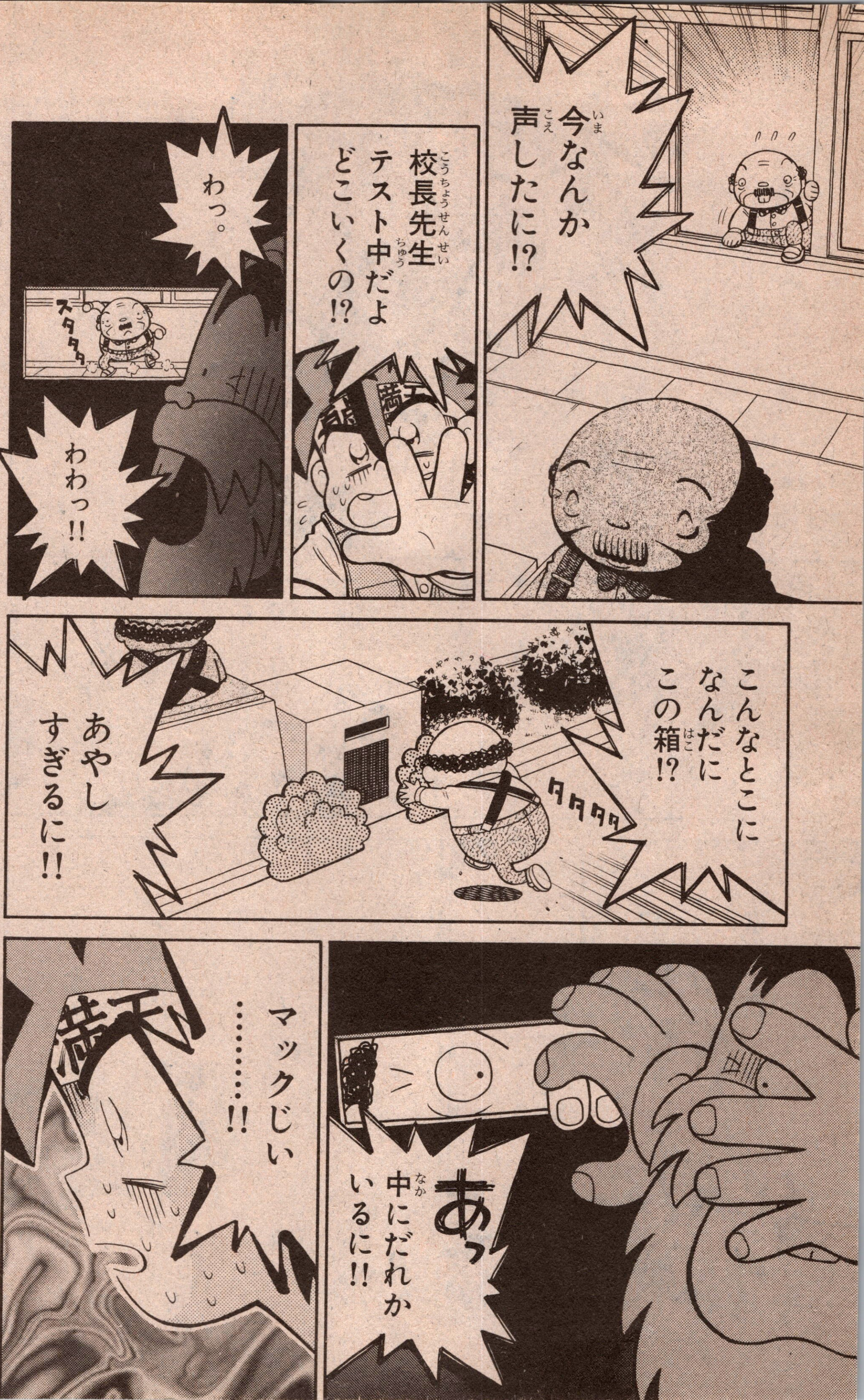

今なんか声したに!?
校長先生テスト中だよどこいくの!?
わっ。
スタタタ
わわっ!!
こんなとこになんだにこの箱!?
タタタタ
あやしすぎるに!!
あっ
中にだれかいるに!!
マックじい……!!

中で、なにしてるに!?
ドンドンドン
出てきなさい!!
えっ

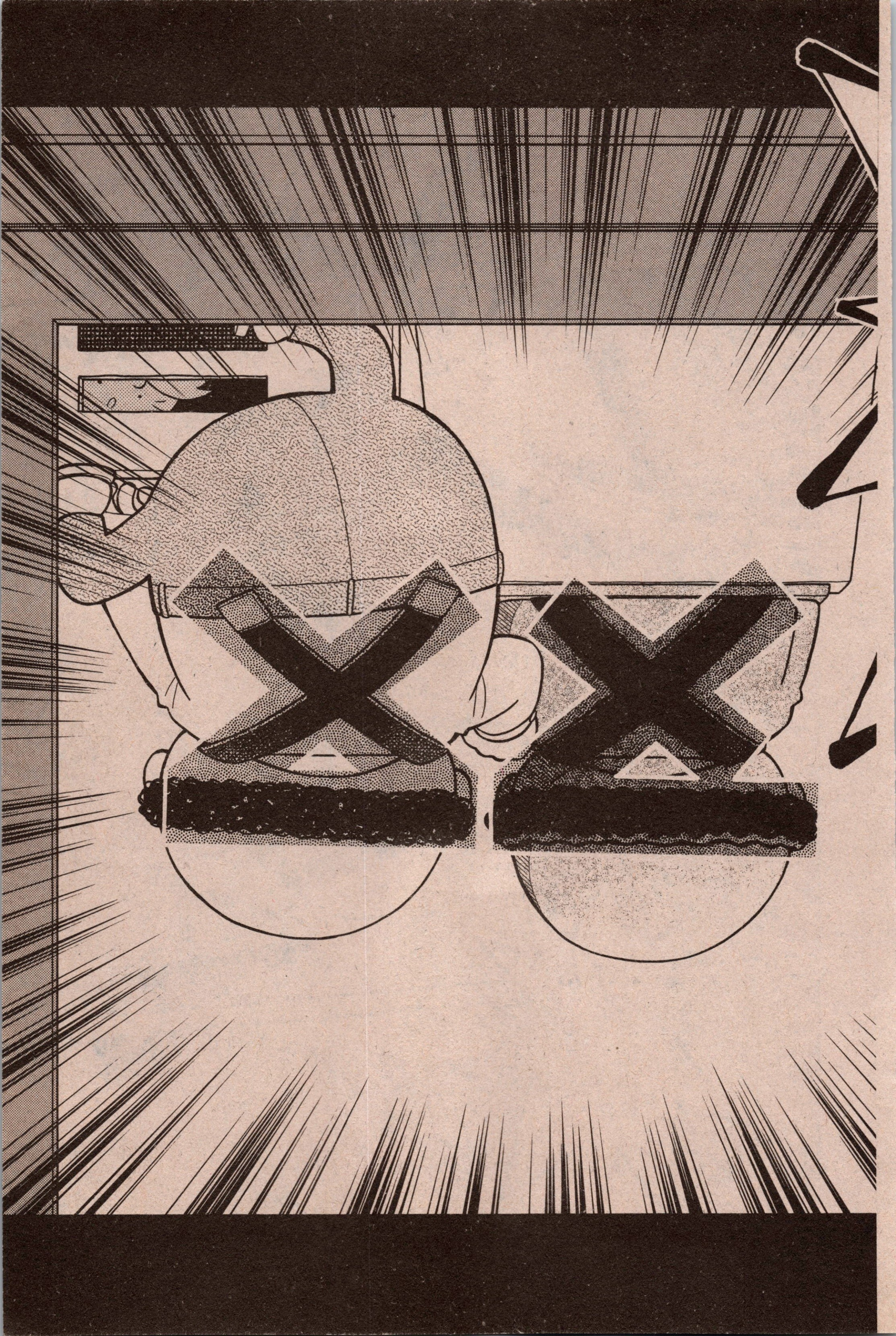

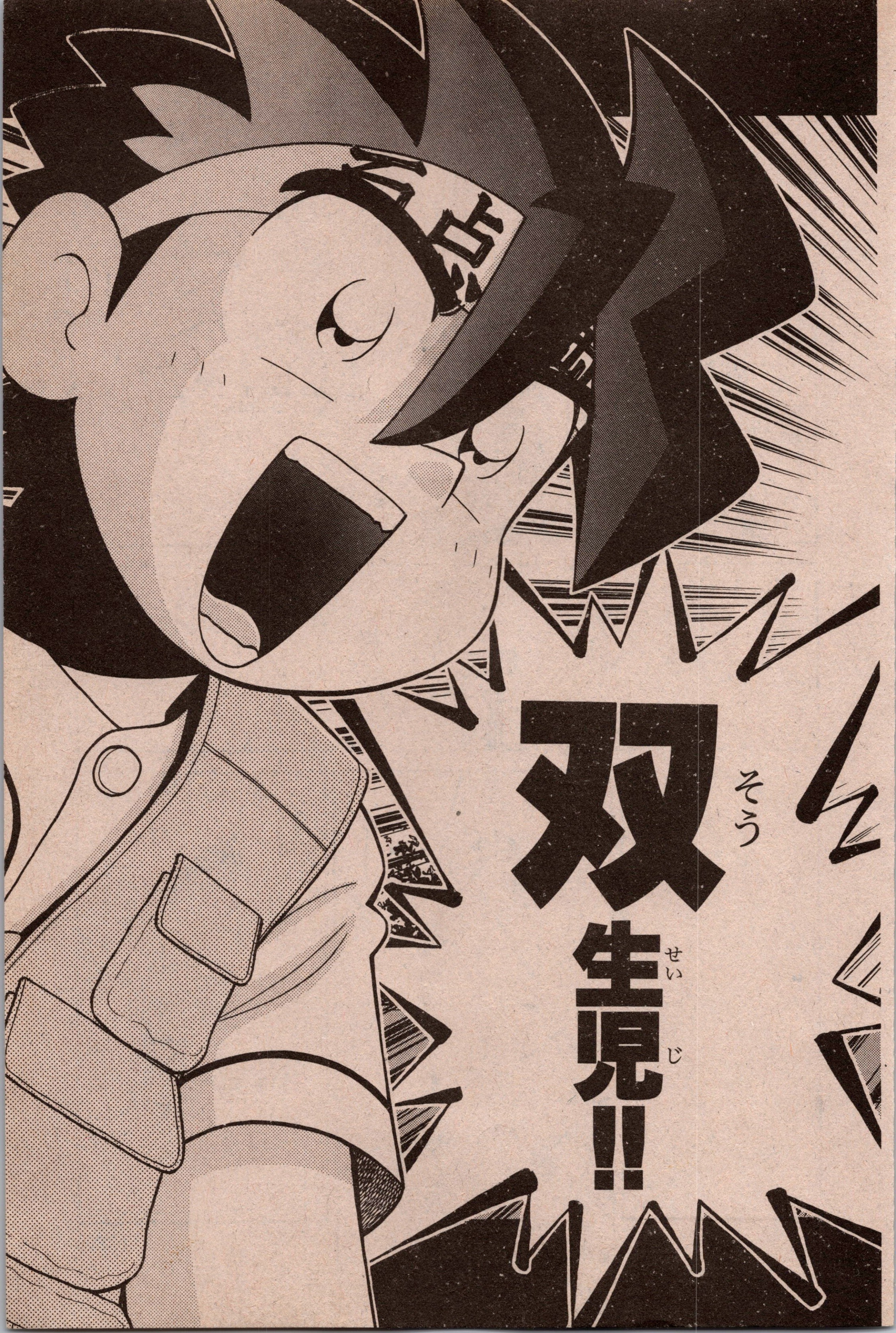
双生児!!

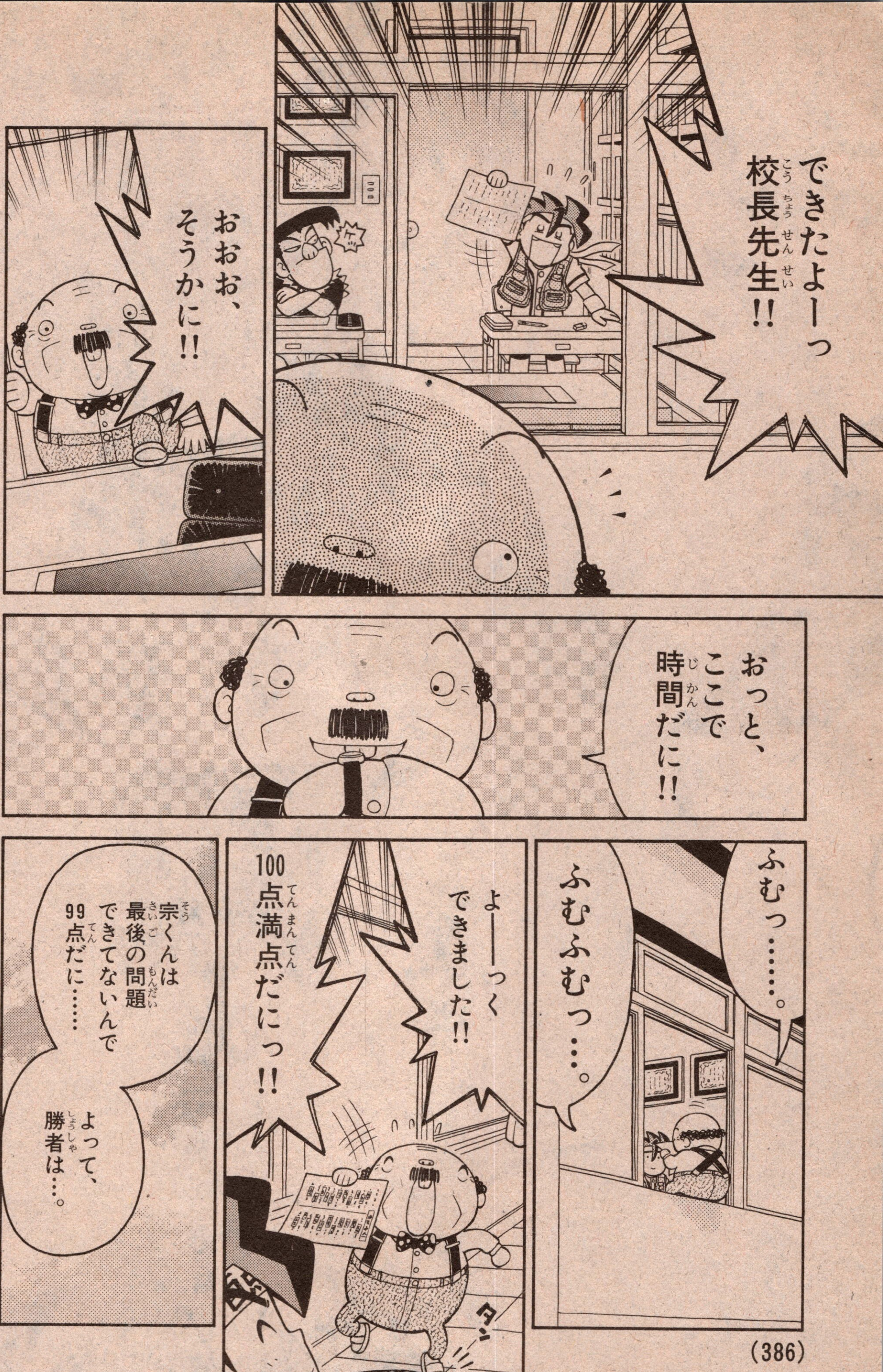
できたよーっ校長先生!!
おおお、そうかに!!
おっと、ここで時間だに!!
ふむっ……。
ふむふむっ…。
よーーっくできました!!
100点満点だにっ!!
宗くんは最後の問題できてないんで99点だに……
よって、勝者は…。
タン

花丸小満天完人!!
チッ
そして、宗星一…。
おまえ何回か入れかわっただろ？
ギクッ
オレは気づいてたんだ。
なに、いうてまんのんねんっ!?
おまえ…いや…、
おまえたちは…、

「ふたご」だーー!!
まさに「双生児」!!
ふふふっ、みごとな推理力だ満天完人…。
チッ チッ
でも、残念ながらオレたちは「ふたご」じゃなーい!!
なにっ、まだしらばっくれる気か!?
オレたちは……!
星一!!
星二!!
星三!!
星四郎!!
星五介!!
五人そろって…、

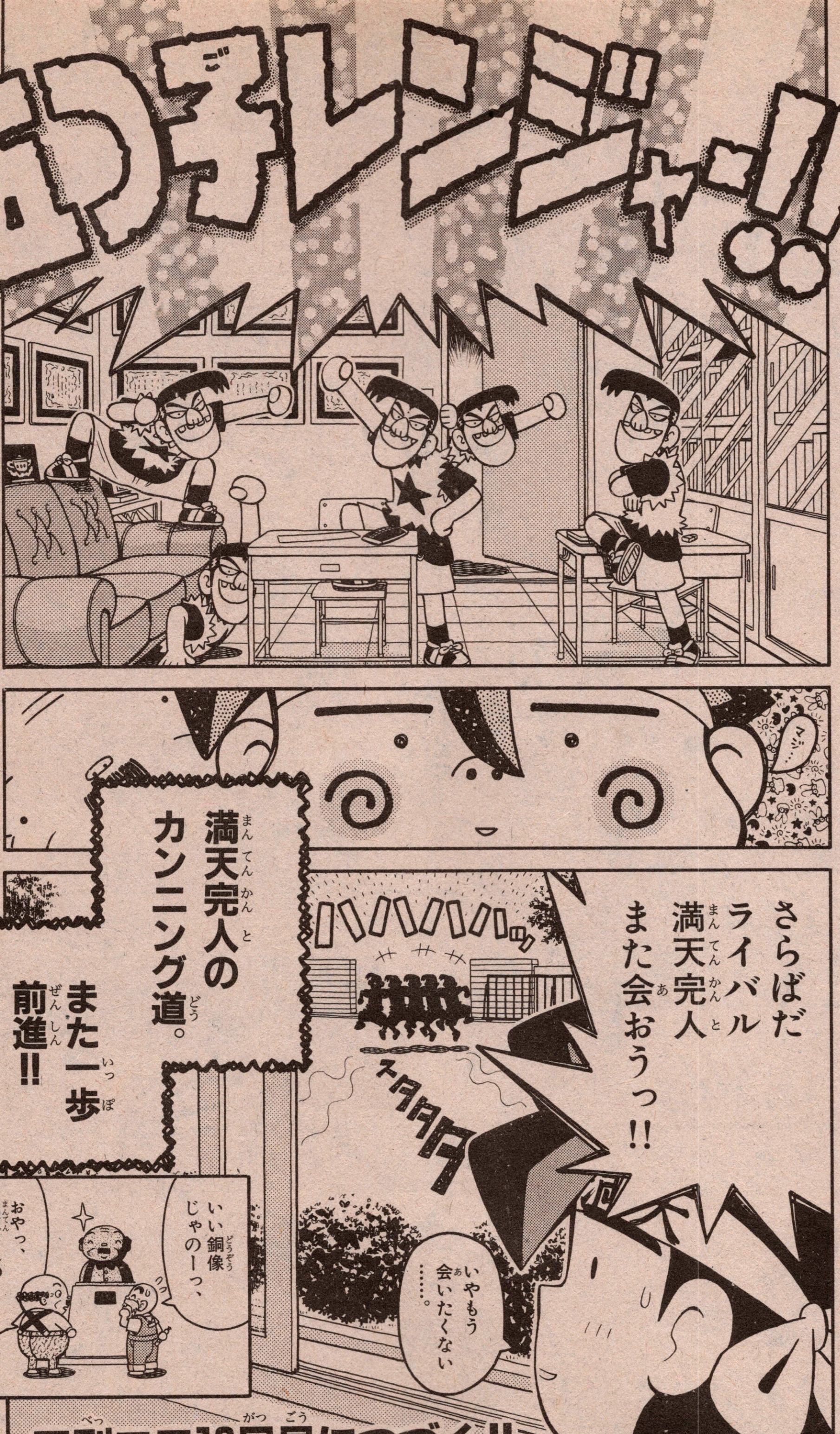

■なんと、五つ子だったのだ～!!

■別コロ12月号につづく!!

新学期の元気はサンデーにおまかせ!!
サンデーが贈る月曜アニメコンビ大人気放送中!!
よみうりTV、日本TV系列 夜7:00より放送中!!
よみうりTV、日本TV系列 夜7:30より放送中!!
名探偵コナン
DETECTIVE CONAN
青山剛昌
ガンバ! Fly high
森末慎二＋菊田洋之
新連載コンビますます絶好調!!
巻頭グラビア
スーパー水着アイドル
村田和美
登場!!
いま出走!!
水上にかける青春!!
新連載第二回!!
モンキーターン
河合克敏
太陽の戦士ポカポカ
久米田康治
週刊少年サンデー
40号 定価210円
9月4日(水)発売!!
●め組の大吾●じゃじゃ馬グルーミン★UP!●今日から俺は!!●烈火の炎●H2●GS美神 極楽大作戦!!●"LOVe"●エンヤ●うしおととら●神聖モテモテ王国●DAN DOH!!●東京番長●なぎさMe公認●MAJOR●らんま1/2メモリアル●秘拳伝キラ●俺たちのフィールド●アホアホ学園●砂漠の野球部●アクシデンツ●サンデーMONOクラブ

○爆笑！ 原始ファミリーギャグ!!
ゴセンゾくん
パワー全開!!
今日は学校でキャホキャホキャホ…!?
永井 豪
とダイナミックプロ

別冊コロコロコミックSpecial
12月号
ほのぼの原始人ギャグゴセンゾくん
定価/400円
10月30日発売

グ〜。
ンゴー。

別冊コロコロコミックSpecial
12月号
10月30日
発売

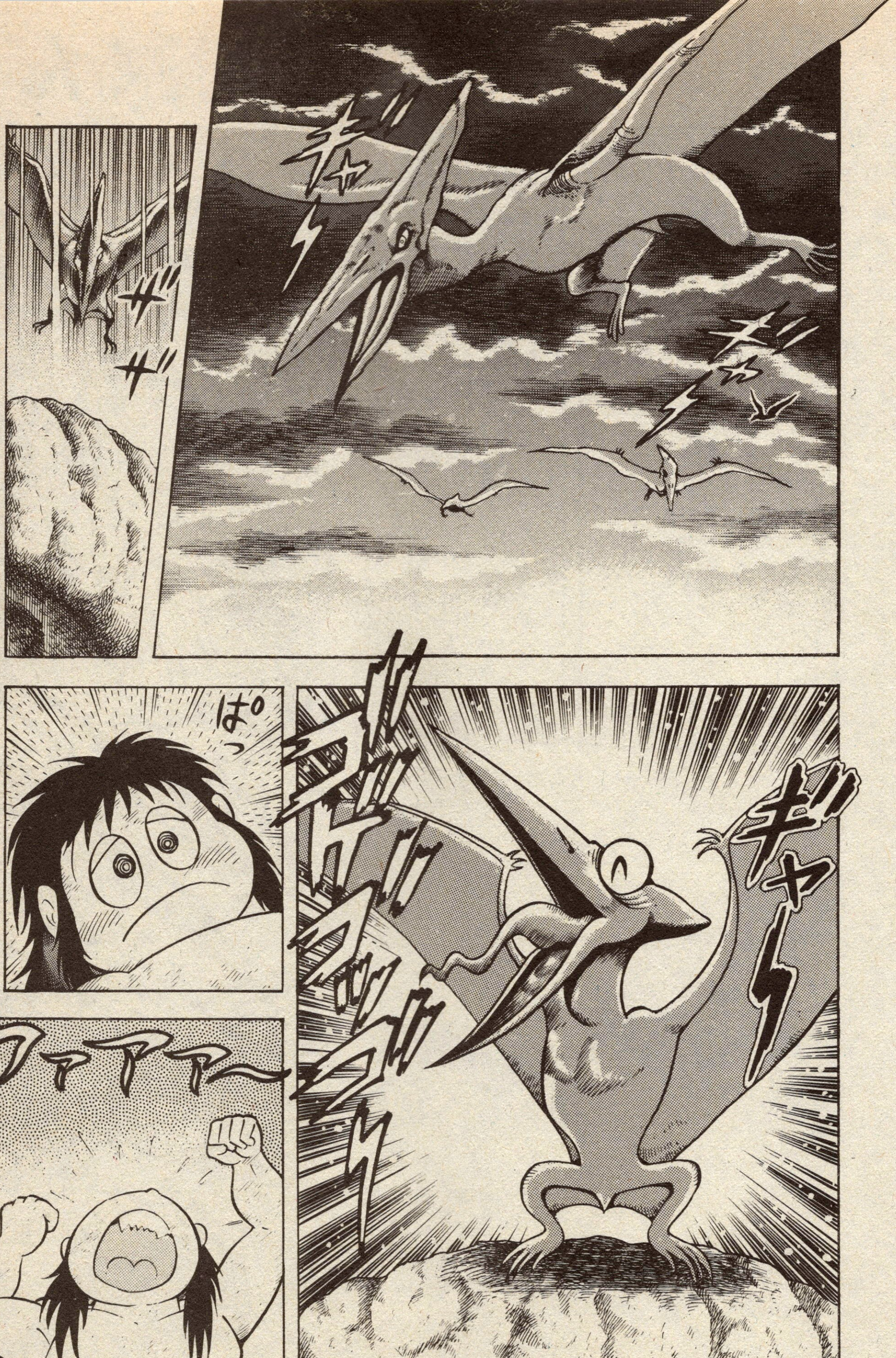

ゴセンゾくん
読むなら
別冊コロコロコミックSpecial

ゴセンゾくん

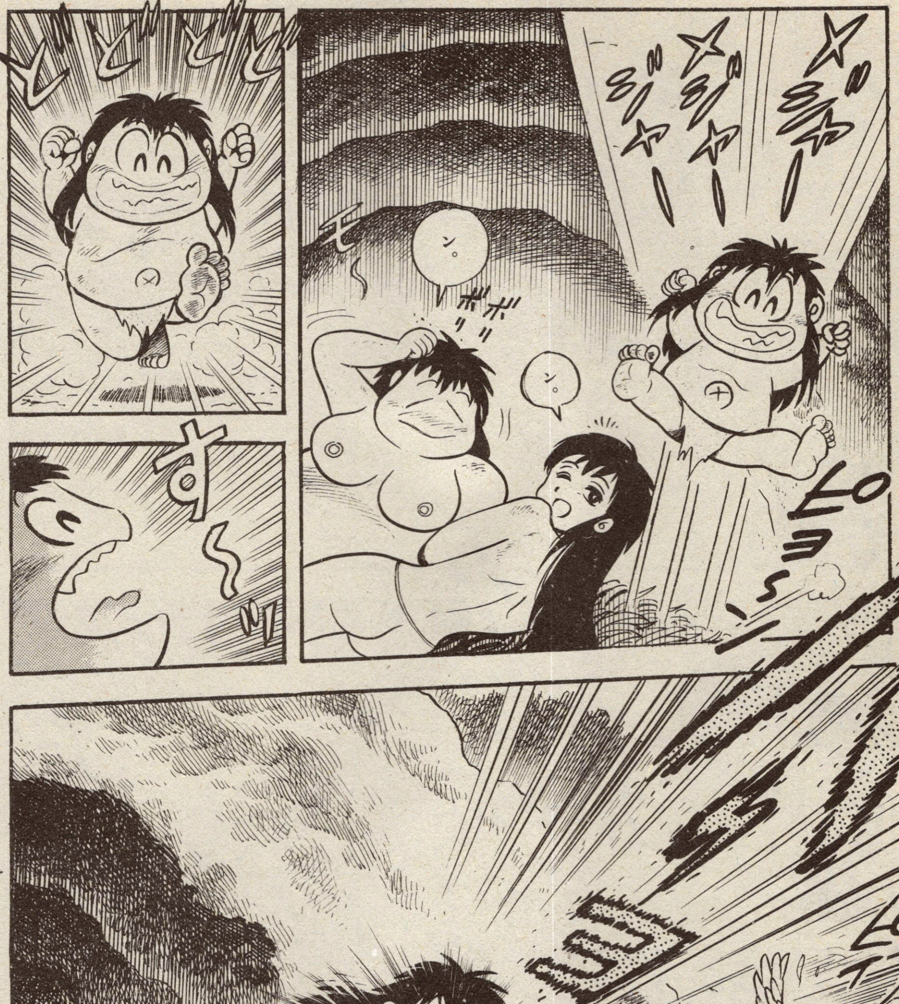

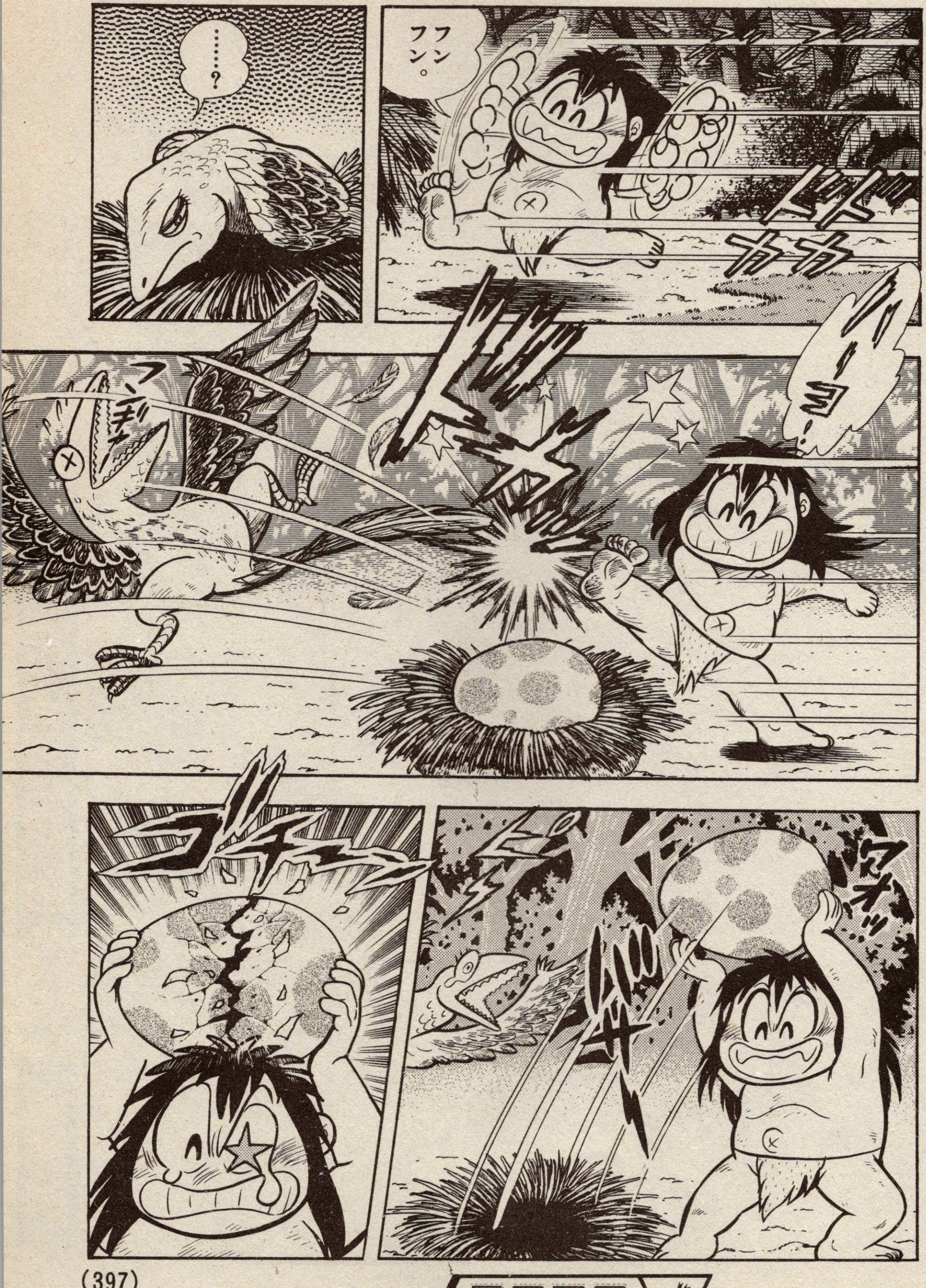
フンフン。
……?

てんとう虫コミックス
カンニンGOOD
第1巻
発売中

別冊コロコロコミックSpecial
12月号
大宇宙冒険旅行ギャグ宇宙生物モジャ公
定価/400円
10月30日発売

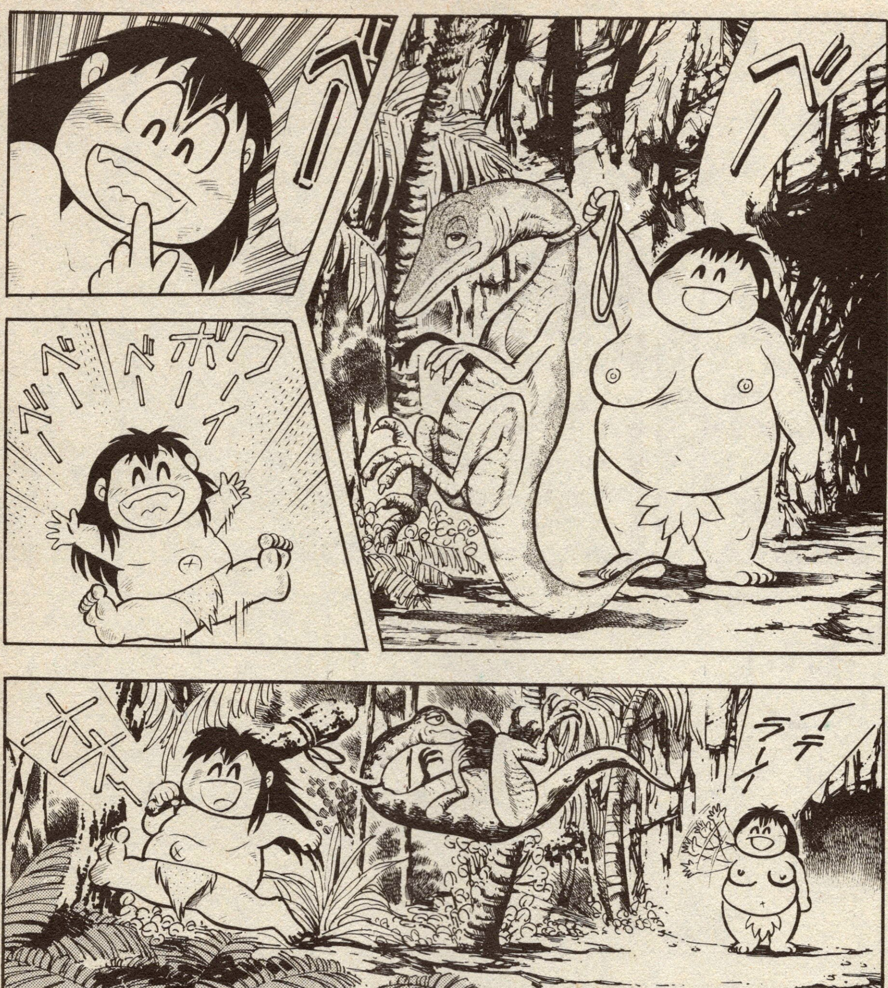

どーしてこんなに
おもコロいの!?
別冊コロコロコミックSpecial

ラ、ランラ
ラ〜ン!!
このほら穴は時代をこえるタイムトンネル。現代に住む汗太の家の庭と原始時代がつながっている。
オハヨー汗太くん。
オース!間にあった。バスきてねーな。
うん、まだよ。
坂の下
汗太くんが近所にきてうれしいわ。
オレやだ。
バスにのってまで学校へいきたくねーよ。
きたぞボロバス。

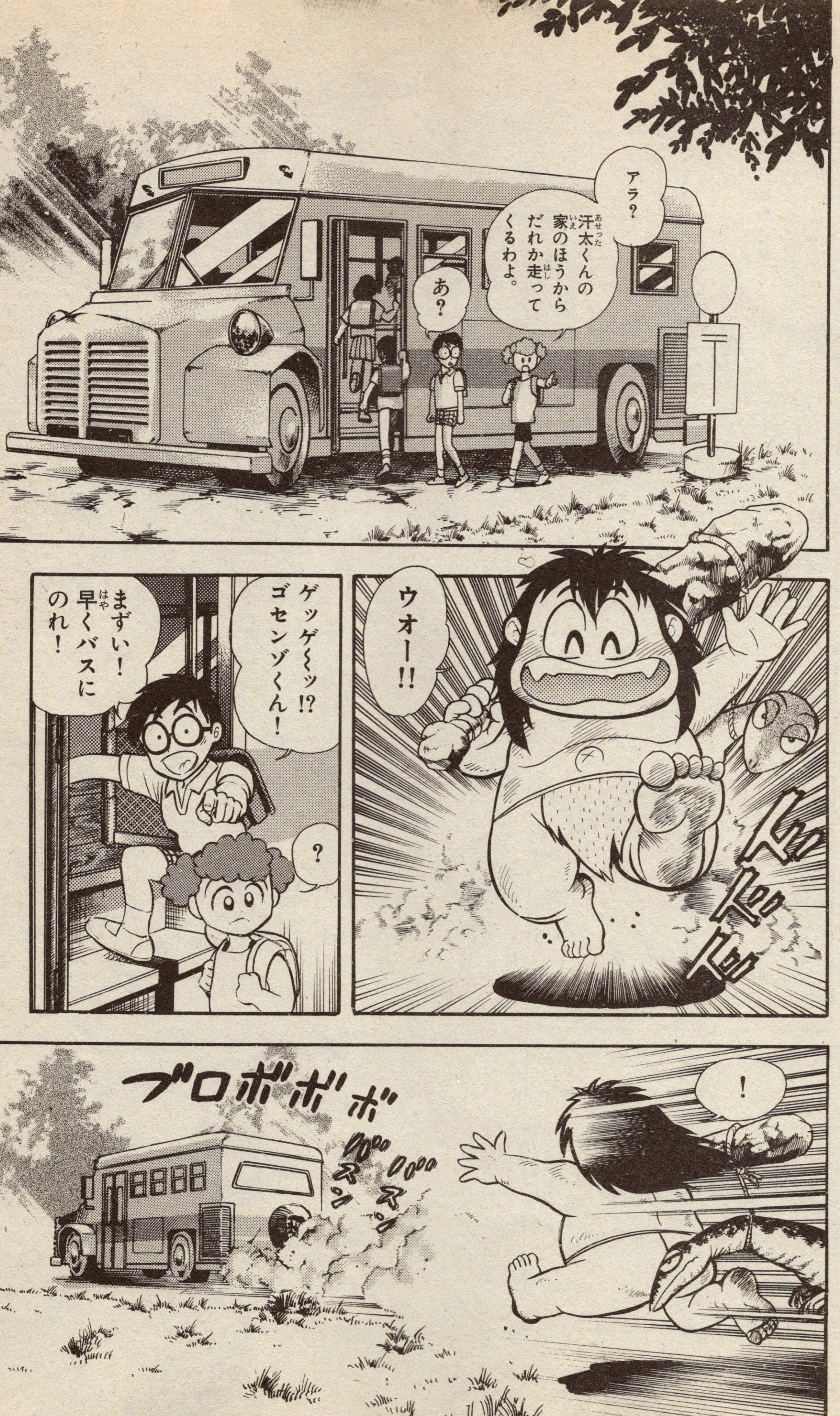

アラ？
汗太くんの家のほうからだれか走ってくるわよ。
あ？
ウオー!!
ゲッゲ〜ッ!?ゴセンゾくん！
まずい！早くバスにのれ！
？
ブロボボボ
！

ハア ハアー。
なんなの あの子 ハダカ だったよ。
いやあー、説明するの むずかしくて ね……、
しりあいは しりあいなん だけど……。
学校に ついてこら れると まずいんで。
アッ! あいつ おいかけて くるよ。
エッ。
すごーい、バスを 追っかけ てる。
ま、まさか いくら ボロバスでも 時速40km ちかくは 出てるだろ!?
と、思うけど。
デケデケ デケ デケー!
運転手さん もっと とばして くれー!!
いそぐん だー。

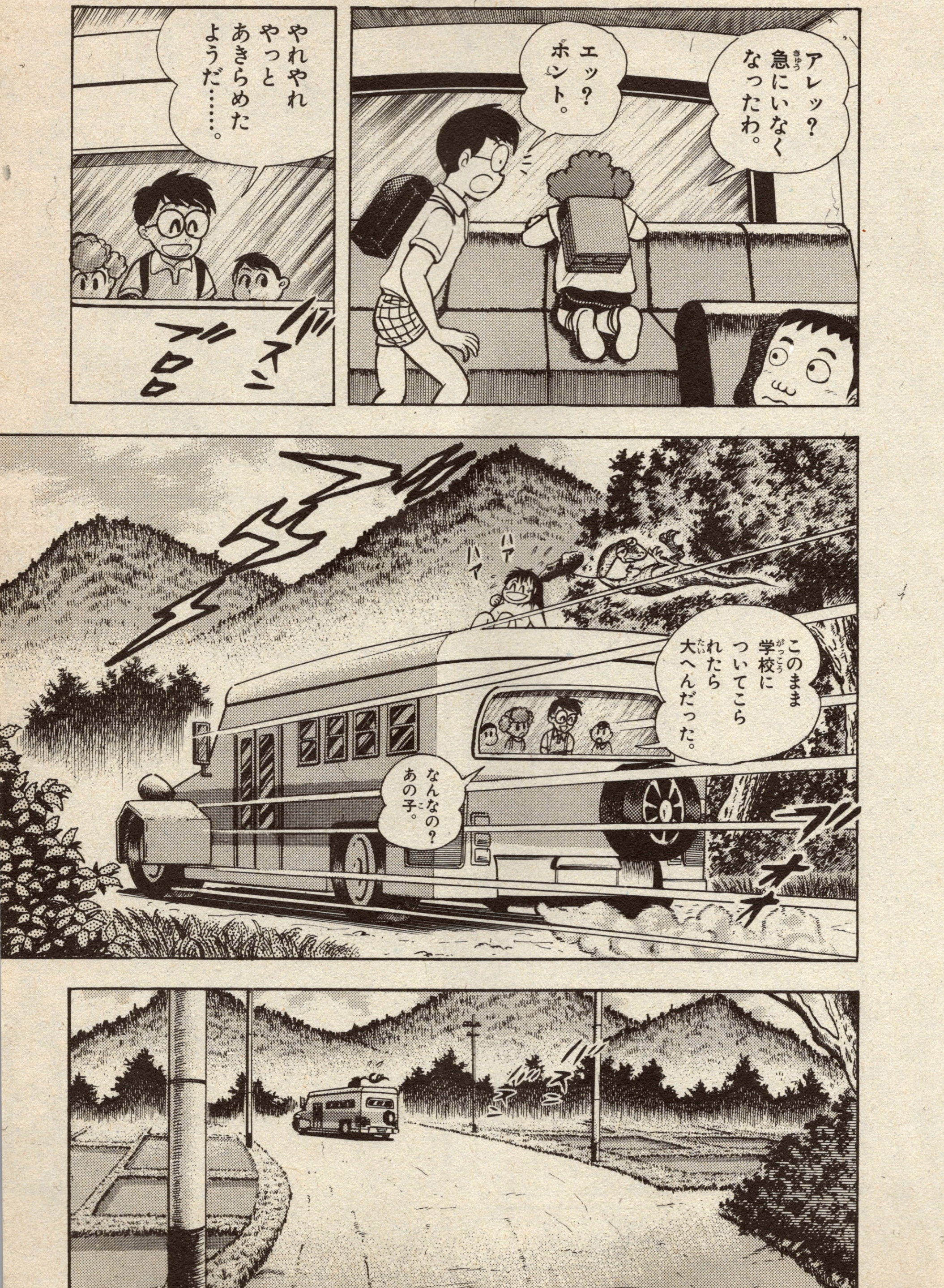
アレッ？急にいなくなったわ。
エッ？ホント。
やれやれやっとあきらめたようだ……。
ハァハァ
このまま学校についてこられたら大へんだった。
なんなの？あの子。

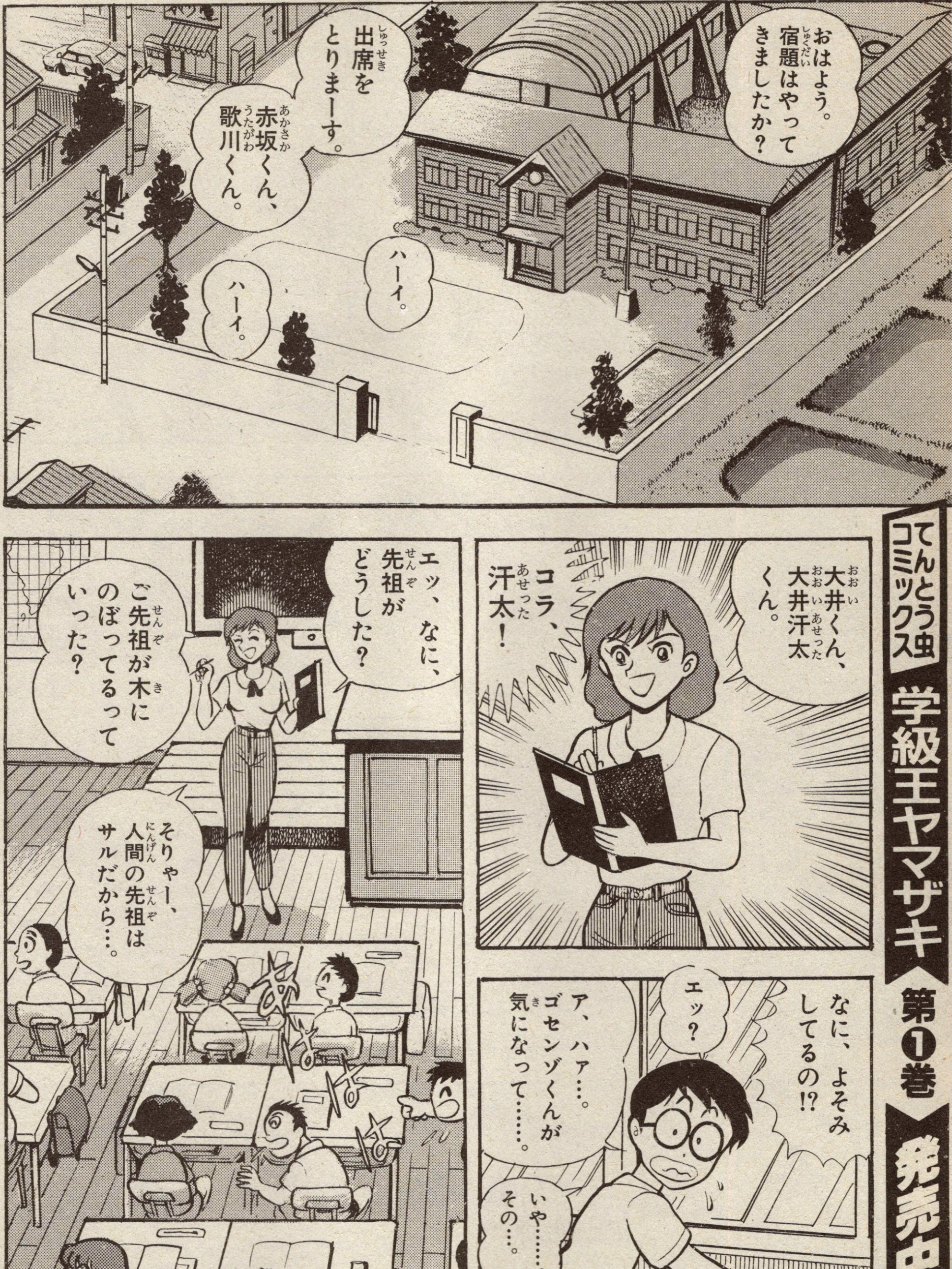

てんとう虫コミックス 学級王ヤマザキ 第①巻 発売中

いえー、その……。
すみませんもうよそみしません。
ハハハ…
たまにマドぎわすわるとつい……。
ウンわかるわよ。教室にいるとまどの外を見たくなるわよね。
ン!?
えっ!なーに!だれか校庭でニワトリ追いかけまわしてるわ。
飼育小屋のニワトリだわ小屋がこわされてるー!!
ゲッ、まずい。
ゲゲッゴセンゾくん……。

ゴセンゾくん ダメだ! それは学校のニワトリ!
コロス! ダメー!! ノオー!!
ン!
汗太くん、しりあいなの?
ン!?
ゲゲ〜!!
こっちへくる〜!?

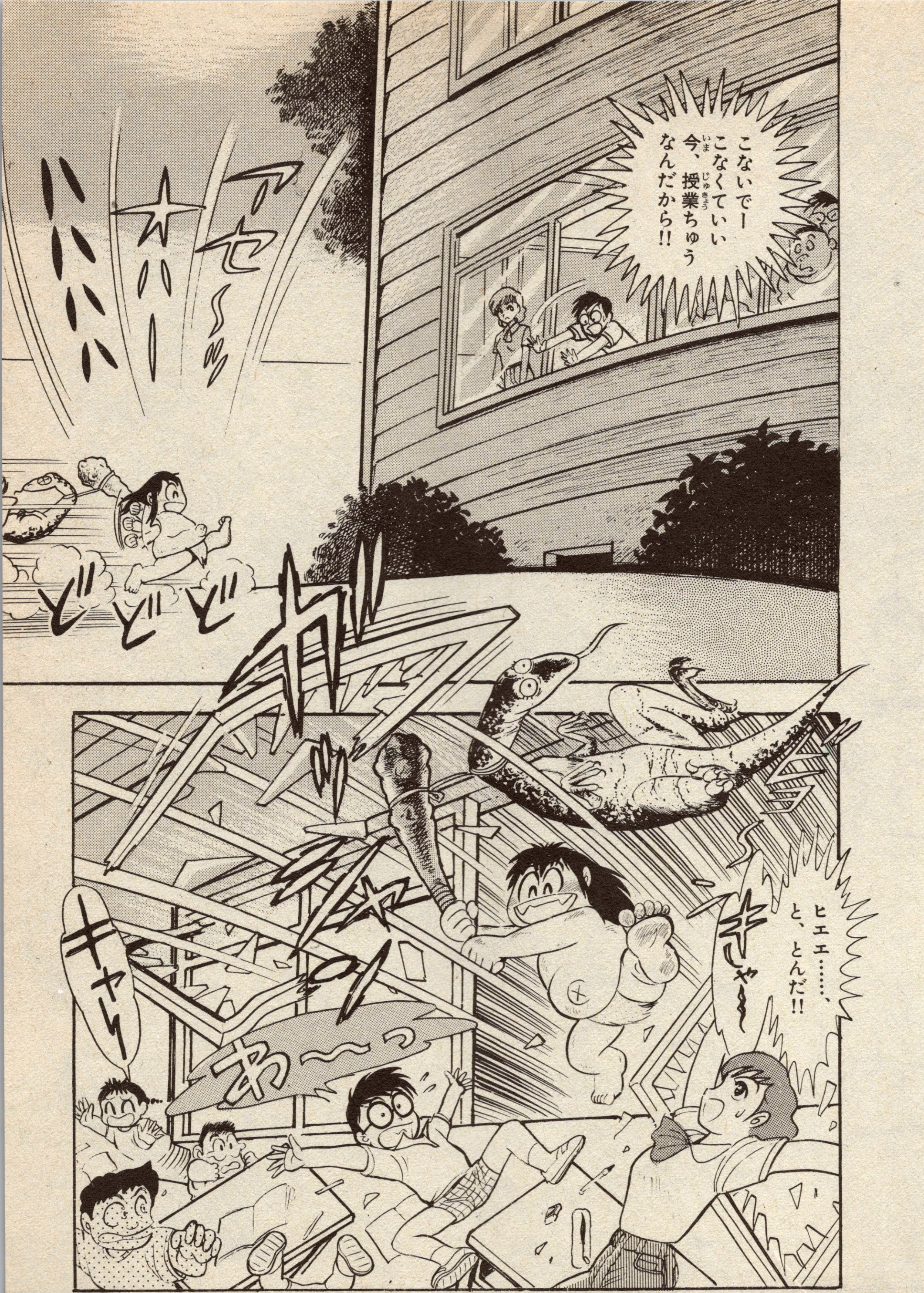
こないでー
こなくていい
今、授業ちゅう
なんだから!!
ヒエエ……、
と、とんだ!!

こ、これは
なんですぅ～
かあ～～!?
キャアーッ
!
なははははは

別冊コロコロコミックSpecial
12月号
10月30日発売

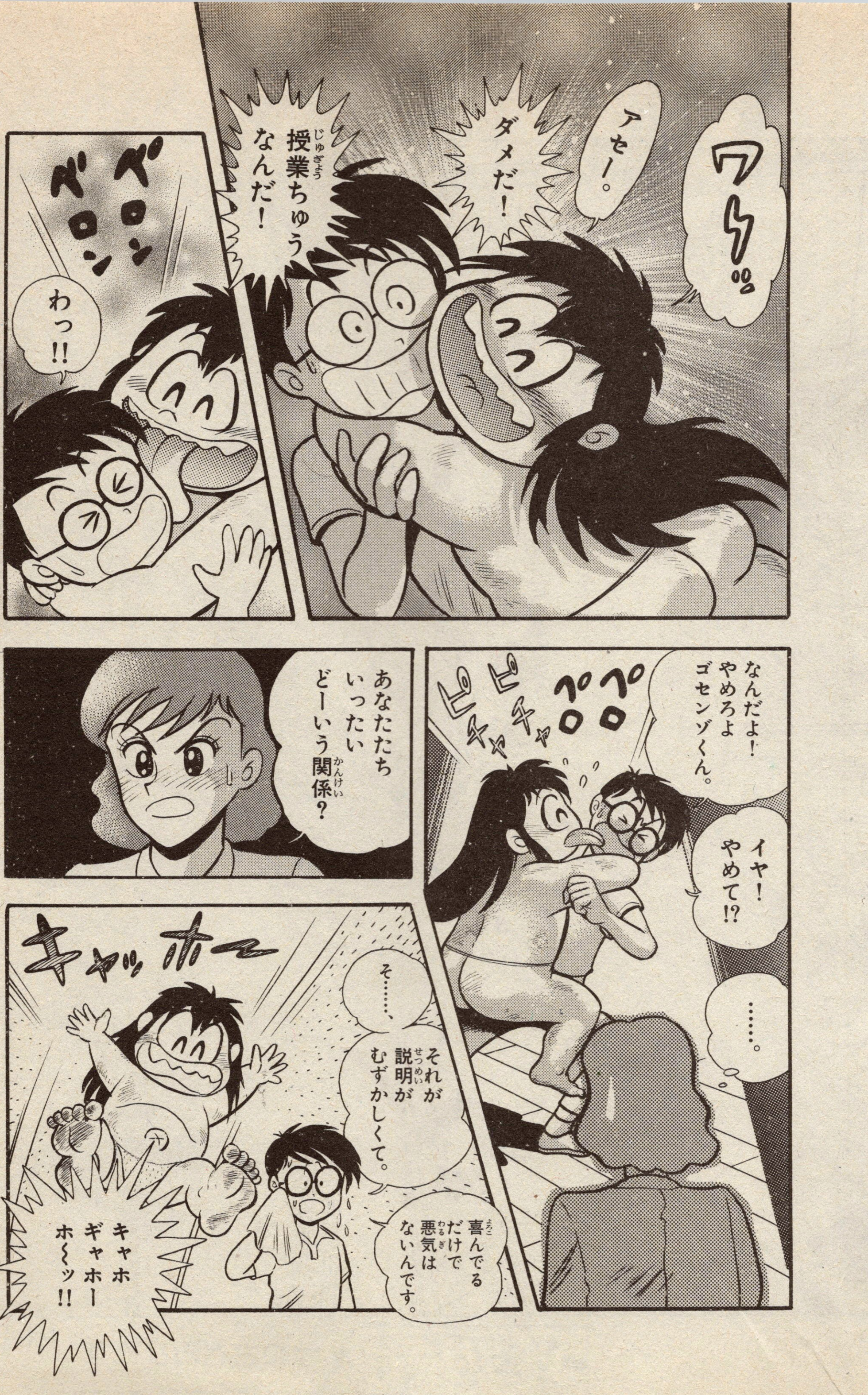

⊙コミック界の巨匠・永井豪先生にはげましのお便りを出そう!

〈あて先〉〒101-0
東京神田郵便局私書箱93号 小学館
別冊コロコロ 永井豪先生係

別冊コロコロコミックSpecial 12月号 10月30日発売

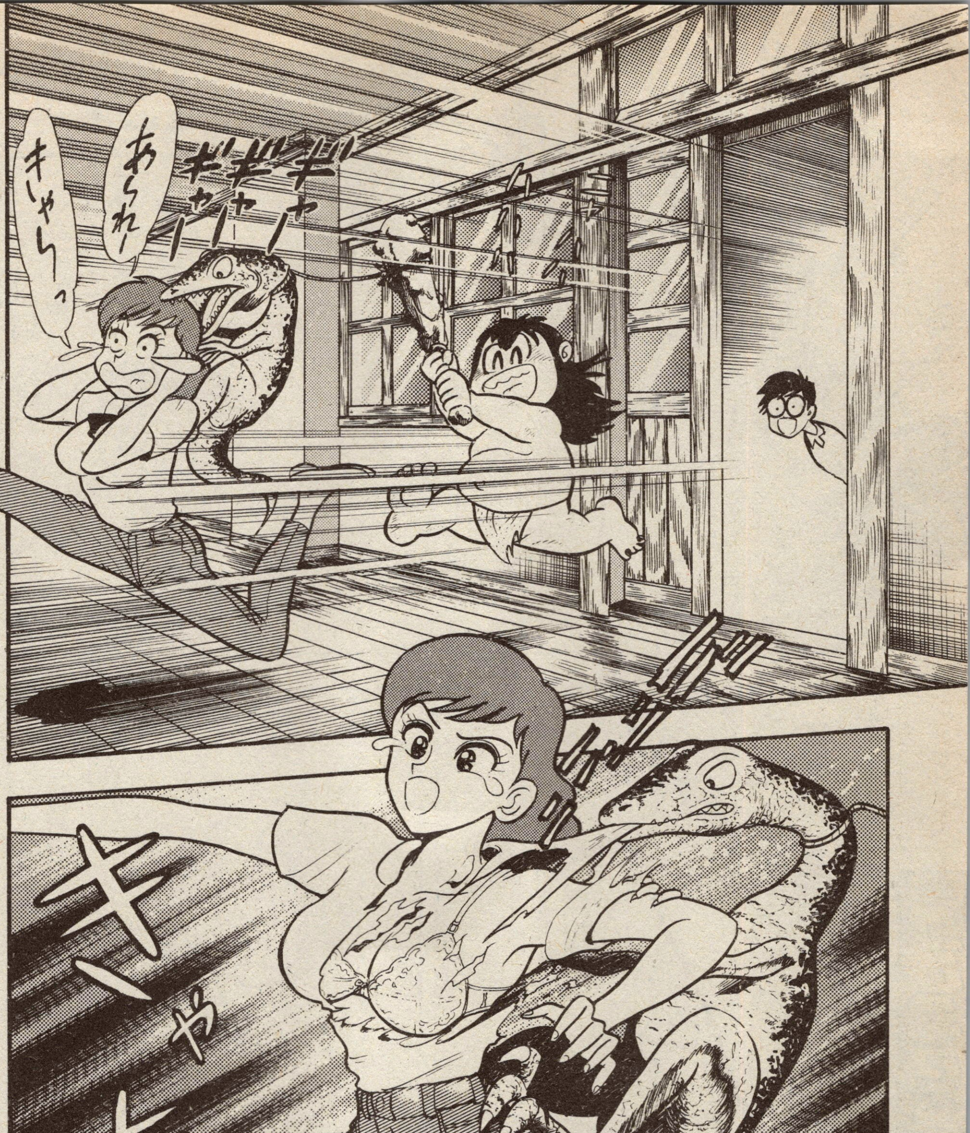
ギャーギャーギャー
あられー
きゃらっ
きゃあ〜

別冊コロコロコミックSpecial
12月号
SFCギャグスーパーマリオくん
定価400円
10月30日発売

全部独占!!
別冊コロコロコミックSpecial

きゃあ〜っっ
なんですか？
ひな子先生！
たすけて!!
大トカゲが〜!!
えっ！
大トカゲがどうしたって……。
大トカゲを学校へもってきた生徒がいるんです。
それより先生のかっこうが問題です。

えっ?
ギャあー
コラ コラ。
わあぁぁぁ
見るんじゃない!
なになに……、見たこともないトカゲですと!
トカゲならわたしは専門です!
イタズラがすぎますまったく!
ゆるせません!!
ちかごろはいろんなペットをかうのがはやってますから。
父兄にも注意しないと。
大トカゲはどこだ!!
ガラッ
エッ!?

こ……
こ…？
これは!?

大トカゲなんかじゃない、恐竜だ！
小型恐竜トロエドン!!
なんと、世紀の大発見だぞ〜〜！
それは大へんなことになったぞ。
？
？

博物館に知らせよう！それに新聞社にも。
TV局にもしらせたほうが……。
よし。
これでわが校も有名になるぞ。

ドヤドヤドヤ
ど……、どこですか恐竜は!!
原始時代の恐竜が生きてるって本当ですか?
こっちです。本物の恐竜です!
世界的大発見です!
わたしのクラスなんですよ。

ほのぼの原始人ギャグ

別冊コロコロコミックSpecial
12月号
爆破ギャグスーパーボンバーマン
定価／400円
10月30日発売

不変のクオリティ 別冊コロコロコミックSpecial

■恐竜もそうだけど、ゴセンゾくん自身が大発見なんじゃないの…!?

■別コロ12月号につづく

ワンパク悪魔コタン
アクマでもイイ奴？
オイラに全部まかせとけって!!
友情派まんが家
てしろぎたかし

月夜に何かが起こる…!?
パラス
アロン
オツイノマス。
バスケ
バノ・ツダン。
パン
タラス。
…タイ。
出よッ!!
魔界の悪霊達よ!!

ハハ…。
悪魔辞典
悪魔辞典…
クラッ
ちぐじょうッ！
どうしてダメなんでしょうかねェ!?
……ち、

悪魔を呼びだすといわれる古代の秘宝ルシファーの鏡。
十三世紀末に書かれた悪魔の古文書。
この二つが出会うとき必ず奇跡が起るはずなんですけど…。
まがいものだったのでしょうか…。
パパさん！
父　愛川学　39歳　考古学者
悪魔の存在を信じ日夜研究に勤しんでいる…が今だ成果ナシ。
息子　愛川拓未　11歳　学歴優秀の優等生
元気をだして！
ありがと…、タクミくん…。
……だが、

別冊コロコロコミックSpecial 12月号 10月30日発売

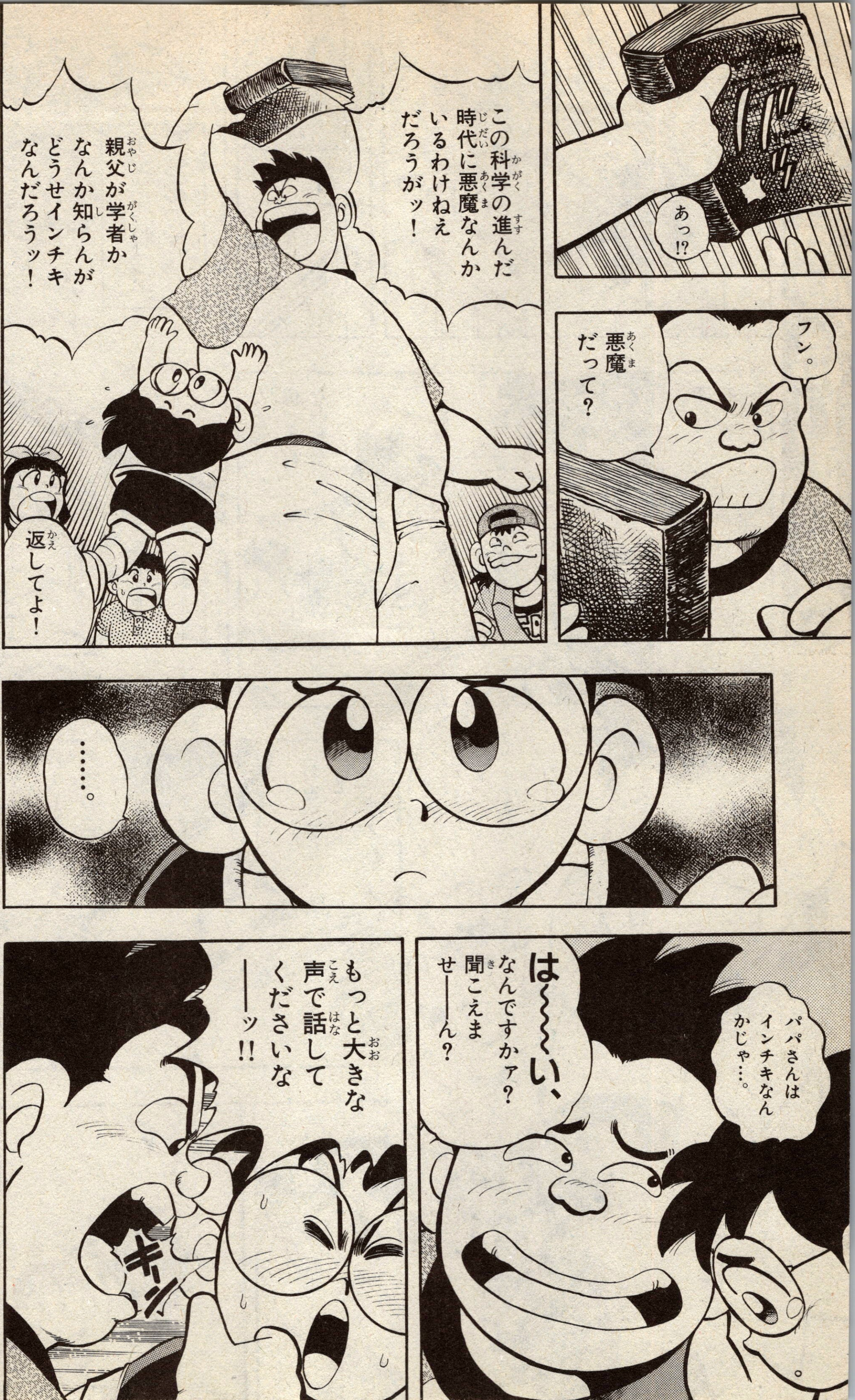
あっ!?
フン。
悪魔だって?
この科学の進んだ時代に悪魔なんかいるわけねえだろうがッ!
親父が学者かなんか知らんがどうせインチキなんだろうッ!
返してよ!
……。
パパさんはインチキなんかじゃ…。
は〜〜い、なんですかァ? 聞こえませ——ん?
もっと大きな声で話してくださいな——ッ!!
キーン

もし本当に、悪魔がいるなら ここへ連れてきてみろよッ!
どうなんだ タクミ。
あー、タクミが泣いてらあッ!
はははははっ
もう、やめなさいよーッ!!
エリナちゃんは引っ込んでて。
ウソツキにはキツイお仕置をしてあげないとね。

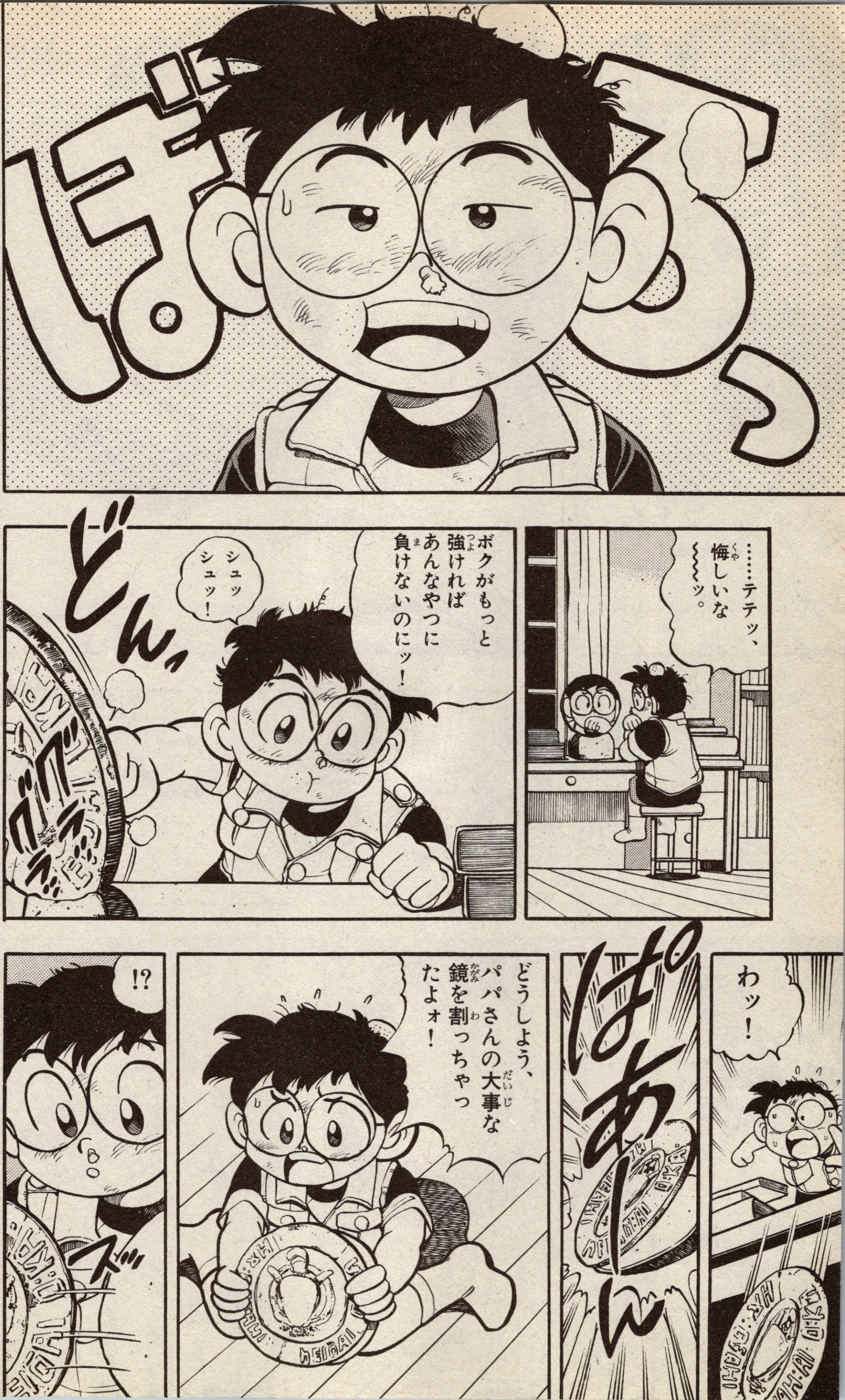
ぼろっ
……テテッ、悔しいな〜〜〜ッ。
ボクがもっと強ければあんなやつに負けないのにッ!
シュッシュッ!
どん
わッ!
ぱあーん
どうしよう、パパさんの大事な鏡を割っちゃったよォ!
!?

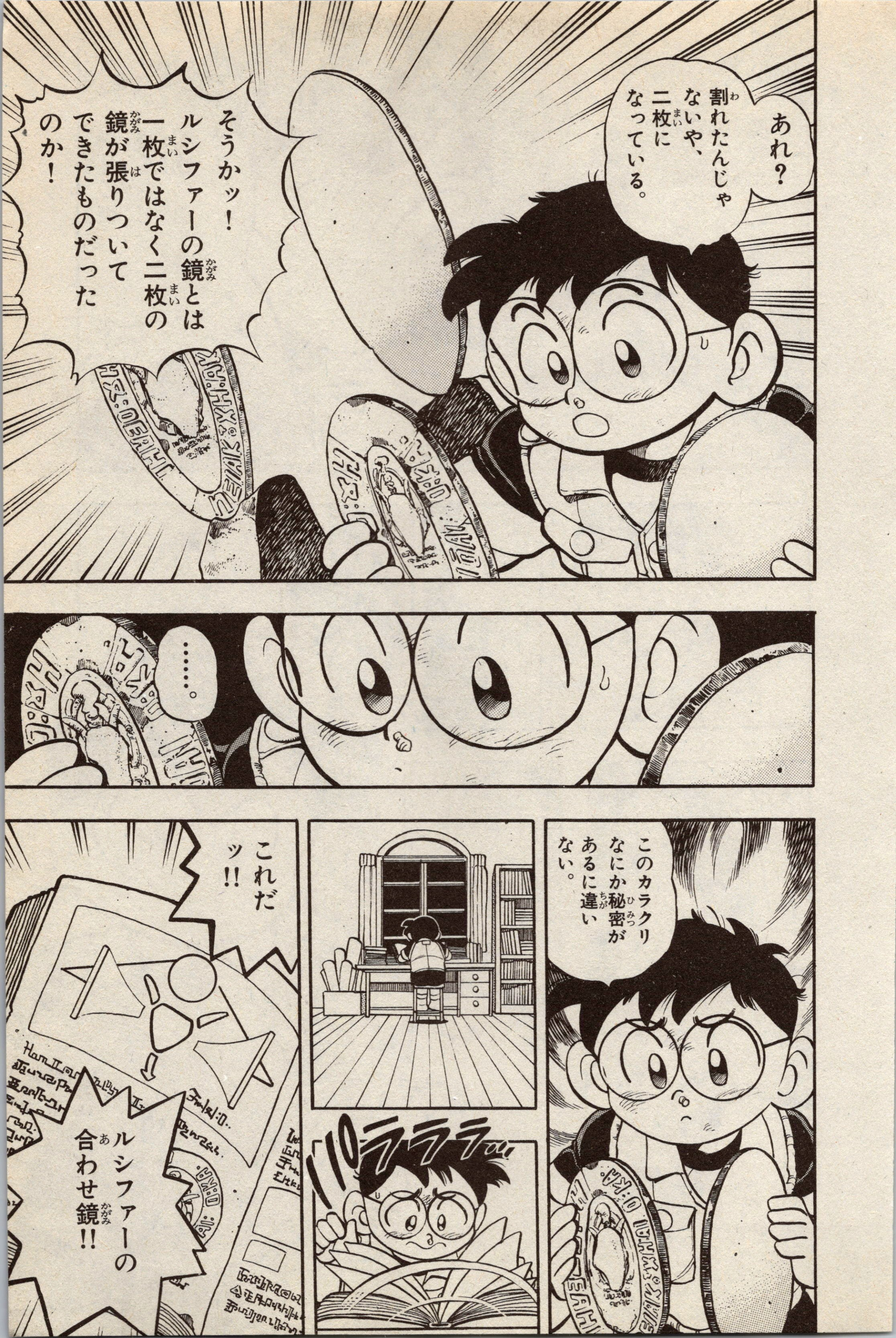

あれ？
割れたんじゃないや、二枚になっている。
そうかッ！ルシファーの鏡とは一枚ではなく二枚の鏡が張りついてできたものだったのか！
……。
このカラクリなにか秘密があるに違いない。
パラララ…
これだッ!!
ルシファーの合わせ鏡!!

満月の夜鏡を対じし魔物の道を築かん。
呪文唱わらば幾千里より魔物出でたる‥‥。
今日は満月。
試してみよう。
ドキドキ
…パラスアロン、
オツイノマス。

バスケ・バノ
ソダン・ドナス。
ゲヘアメル。
強くなりたい
ボクは強く
なりたいんだ。
イジメられるのはもうたくさんだ。
そのためだったら悪魔に魂を売りわたしてでも…。
パンタラス。
ゴゴゴゴゴ
ボッ
…タイ。
出てこいッ、魔界の悪魔共よッ!!
願いが叶えばボクの魂をくれてやる——ッ!!

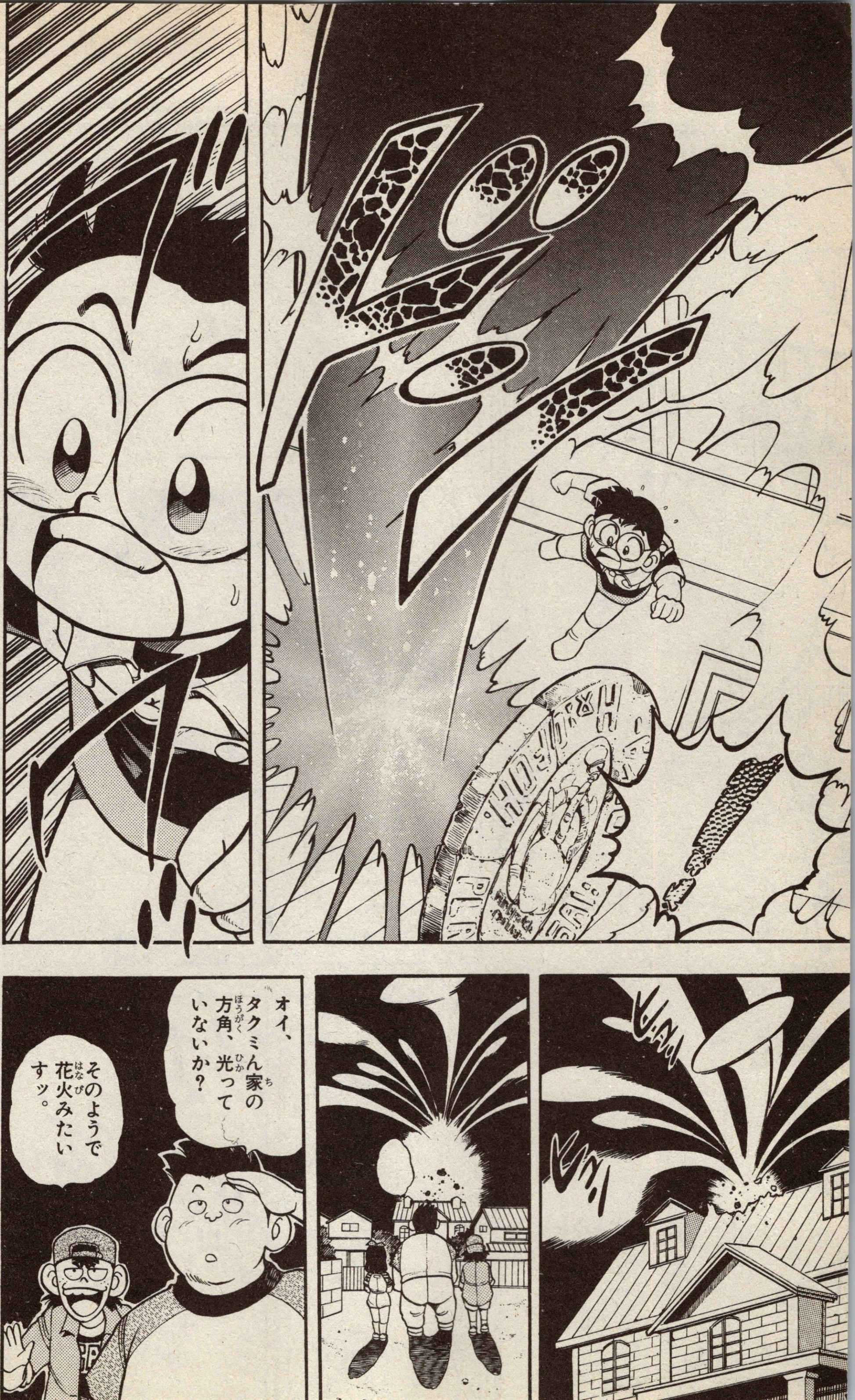
オイ、タクミん家の方角、光っていないか？
そのようで花火みたいすッ。

ダメよ、そんなこといって逃げようとしたって、今日のことタクミくんに謝るまでは帰さないんだから。
わ…悪かったよエリナちゃん。
でもなにかしらあの明り？
さあ。
ゴホッ
ゴホッ
…百年ぶりの人間界……。
！
悪くない……。
だ…誰？

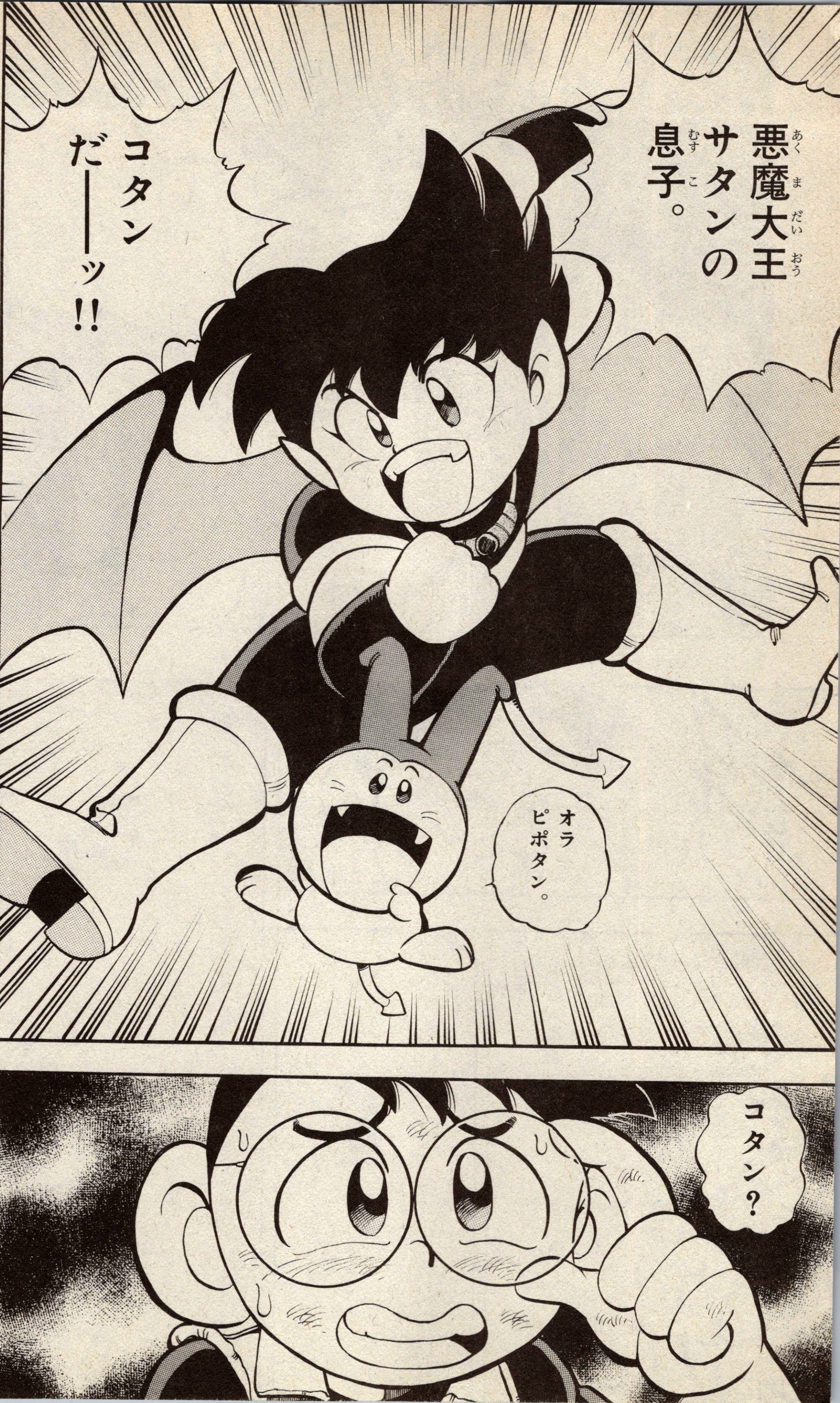
悪魔大王サタンの息子。
コタンだーーッ!!
オラピポタン。
コタン？

いただきまーす！
ますらーっ!!
まって、ちょっとまってよ——ッ!!
願いはどうしたの？そのために出てきたんだろーッ！
願い？
そうだよっ！
そうらコタン、願いらよーッ！
ハハハ…、忘れてた。
大丈夫かな？

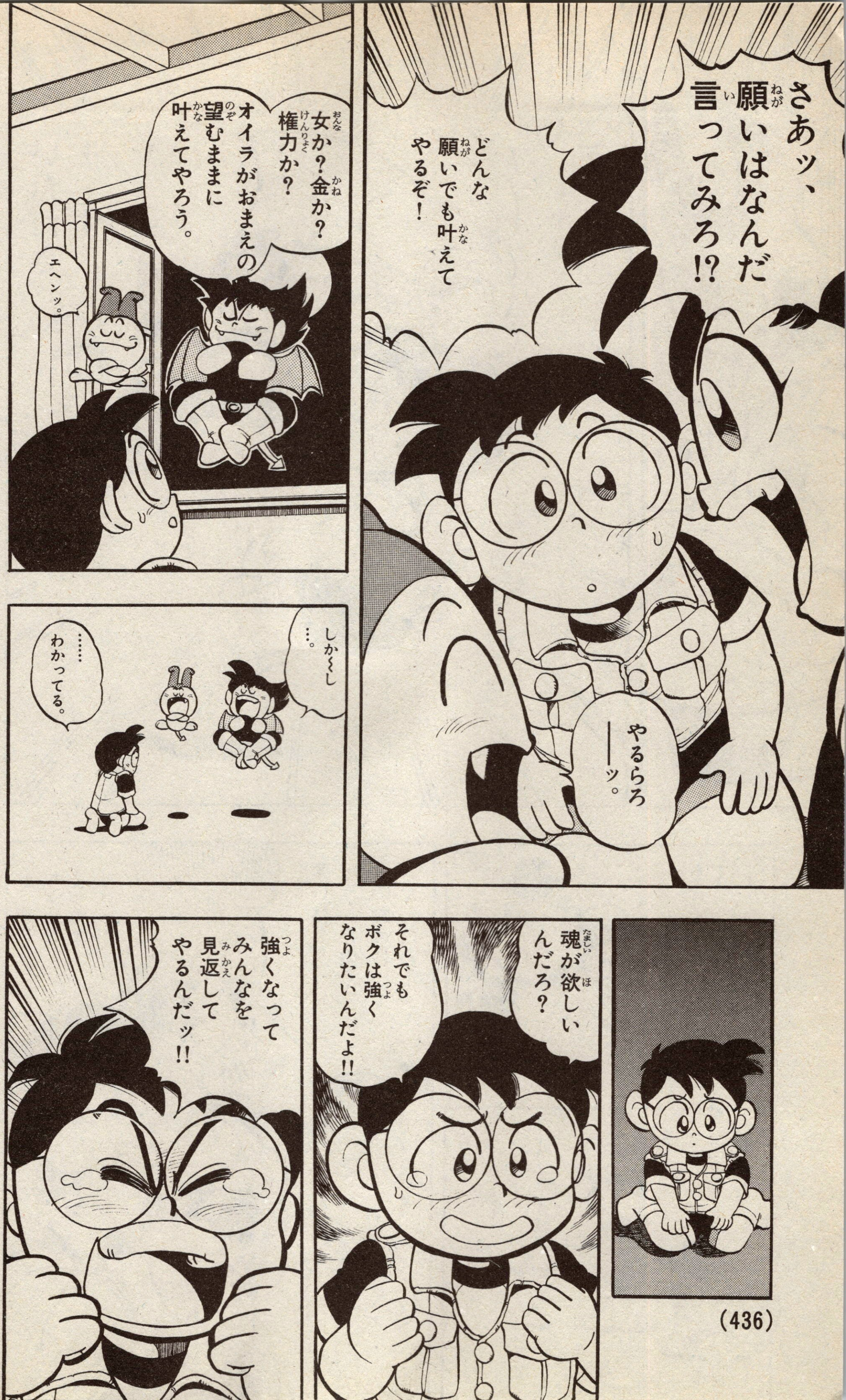
さあッ、願いはなんだ言ってみろ!?
どんな願いでも叶えてやるぞ!
やるらろ——ッ。
女か?金か?権力か?
オイラがおまえの望むままに叶えてやろう。
エヘンッ。
しかくし…。
……わかってる。
魂が欲しいんだろ?
それでもボクは強くなりたいんだよ!!
強くなってみんなを見返してやるんだッ!!

外界の月もまた格別だなァピポタン？
うんら。
人の話を聞いてるのーッ!?
ヨシ。
……じゃあ。
願いを叶えてくれるんだね。
まかせろッ。オイラがそいつらをブッ殺してきてやるぞ！
ダメーッ!!
出発らーっ!!
なんだよ、この方がてっとり早くていいだろ？
プル!!
……殺すだなんてボクは…、
人間ってやつは解らんなーっ！

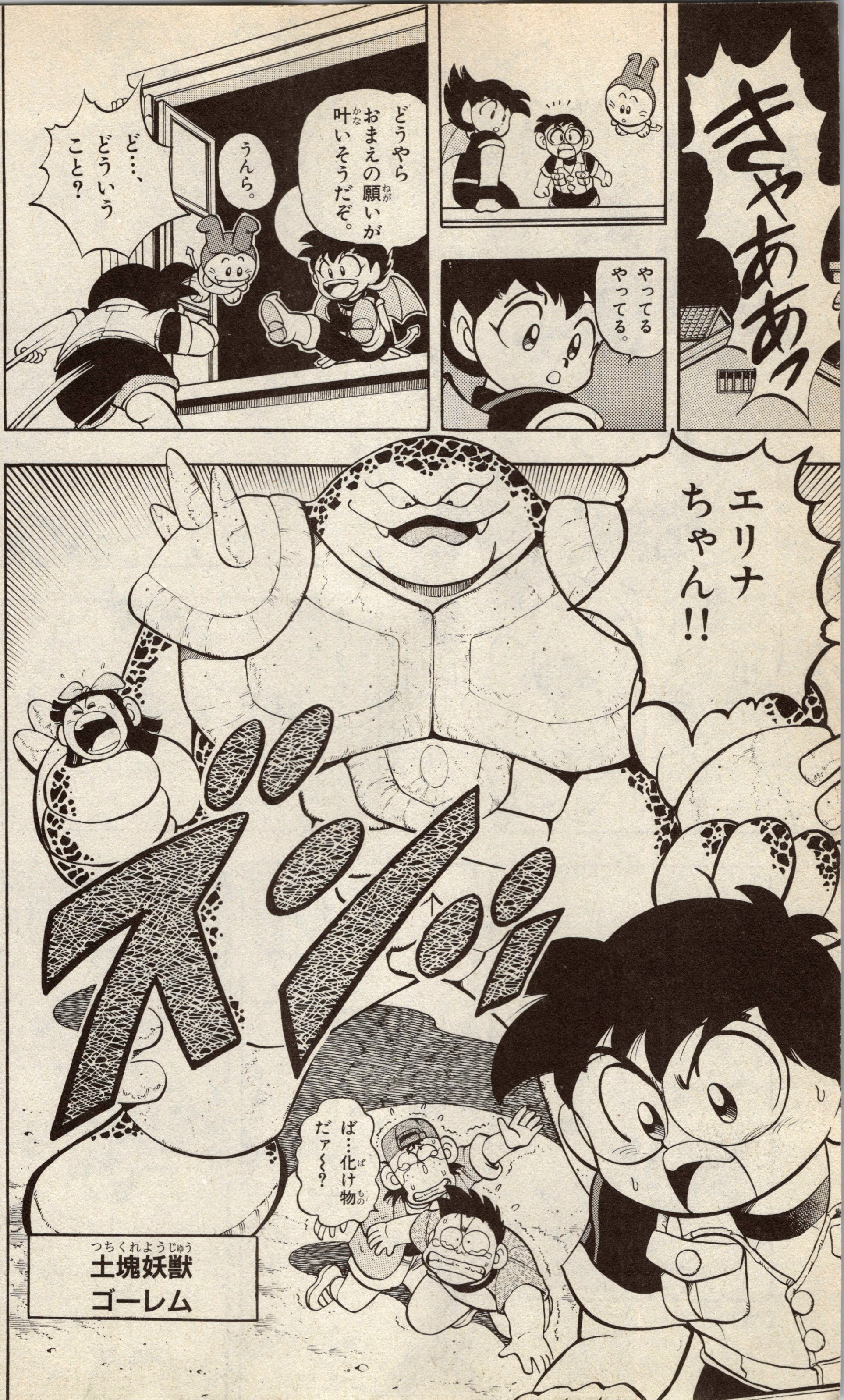
きゃああっ
やってる やってる。
どうやら おまえの願い(ねが)が 叶(かな)いそうだぞ。
うんら。
ど…、どういう こと？
エリナちゃん!!
ズシッ
ば…化け物(ばけもの) だァ〜？
土塊妖獣(つちくれようじゅう)
ゴーレム

ひょっとしてあの怪物もボクが？
そうさオイラ一人だとでも思ったのか。
結界が解かれた今、この地上に降りた悪魔の総数108匹！
…108匹。
魔界へ戻す方法はないのーッ!?
ダメらよ。
下等悪魔は人間をいたぶるのが趣味ら、自分から戻ろうとしないらよーッ！
オラたち上等ら。
助けてやってコタンお願いだよッ!?
やーーだねッ！
なんでオイラが悪魔を裏切って、人間なんかを助けなきゃいけないのさ！
あーッ、アホらし。
アホらしいろーッ。

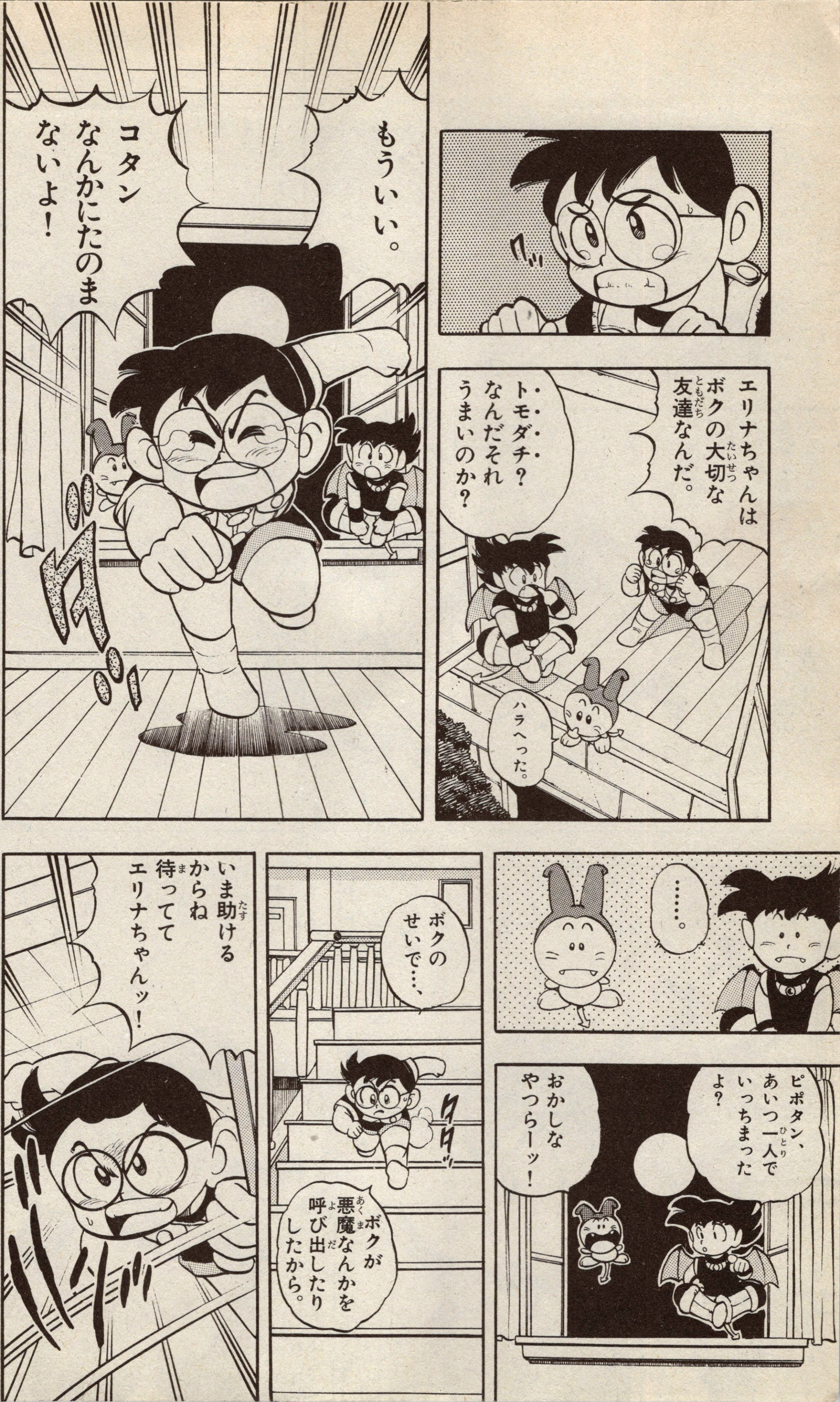
エリナちゃんはボクの大切な友達なんだ。
トモダチ？なんだそれうまいのか？
ハラへった。
もういい。
コタンなんかにたのまないよ！
……。
ピポタン、あいつ一人でいっちまったよ？
おかしなやつらーッ！
ボクのせいで…、
ボクが悪魔なんかを呼び出したりしたから。
いま助けるからね待っててエリナちゃんッ！

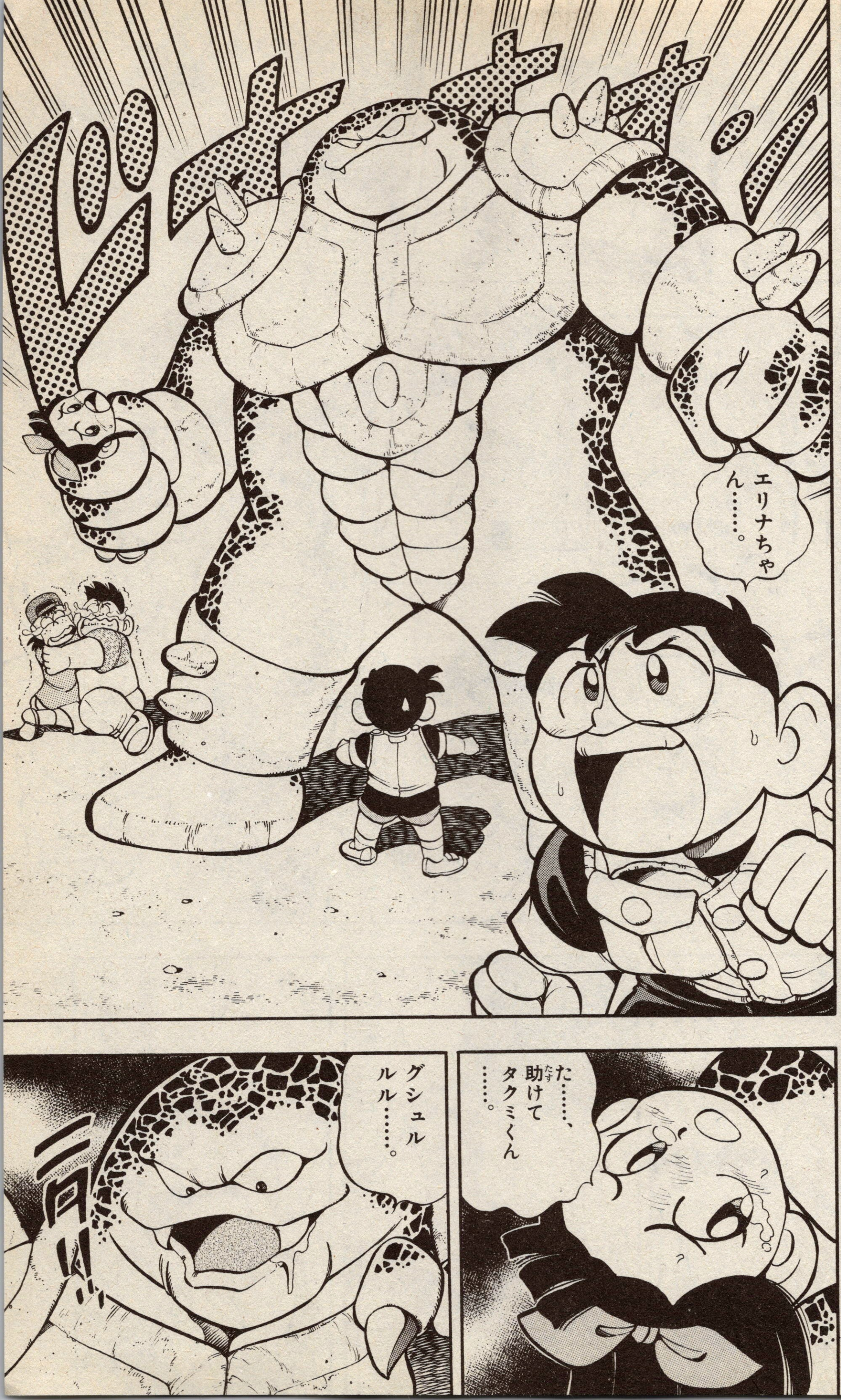
エリナちゃん……。
た……、助けてタクミくん……。
グシュルルル……。
ニタ!!

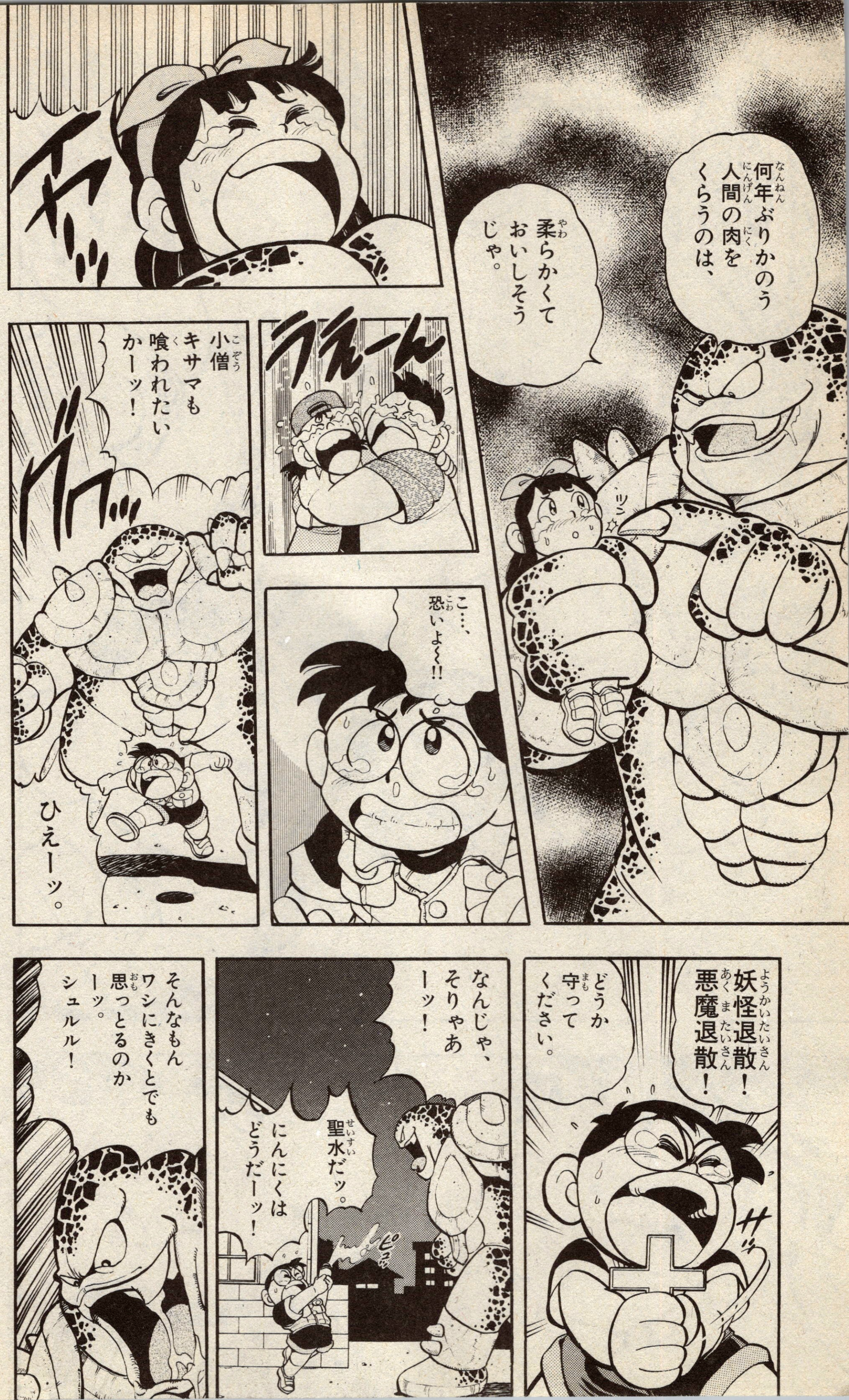
何年ぶりかのう
人間の肉を
くらうのは、
柔らかくて
おいしそう
じゃ。
うえーん
こ…、恐いよ〜!!
小僧
キサマも
喰われたい
かーッ!
ひえーッ。
妖怪退散!
悪魔退散!
どうか
守って
ください。
なんじゃ、そりゃあーッ!
聖水だッ。
にんにくは
どうだーッ!
そんなもん
ワシにきくとでも
思っとるのかーッ。
シュルル!

ははは にんにく だってさ。
笑っちゃうろーッ!! ひゃははっ
シュルルッ どうした。 もう降参か?
くっ!
ならば きさまなど 踏みつぶして くれるわい!
タクミくん ーーッ 逃げてーッ!
フングッ。
なんだ この小僧! ワシにはむかう つもりかーッ
タクミ くんッ!
…あの 弱虫なタクミが、 化け物に くらいついてるぞ。
夢を みてんす かね〜っ。

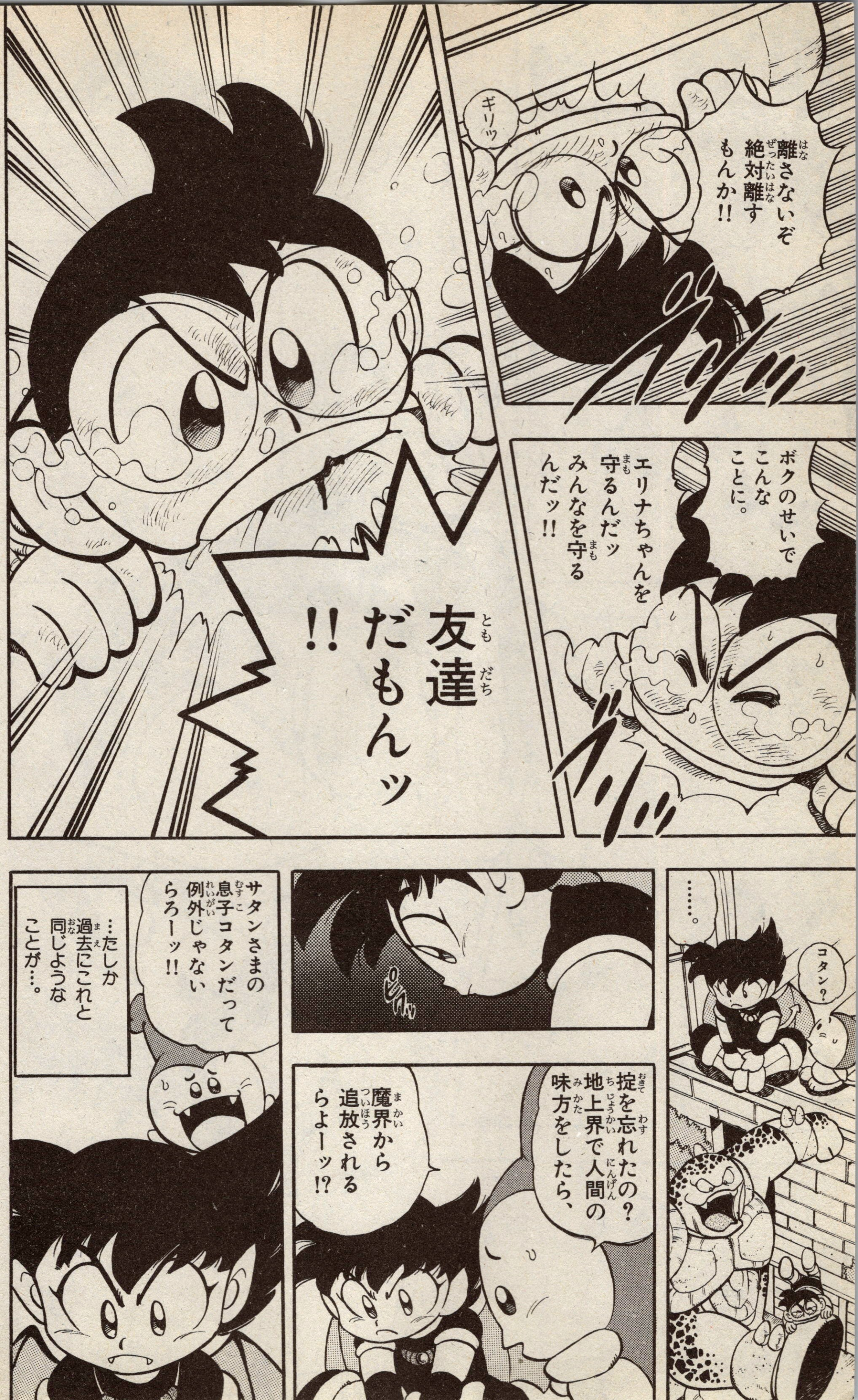
ギリッ
離さないぞ
絶対離すもんか!!
ボクのせいでこんなことに。
エリナちゃんを守るんだッ
みんなを守るんだッ!!
友達だもんッ!!
……。
コタン?
掟を忘れたの?
地上界で人間の味方をしたら、
魔界から追放されるらよーッ!?
サタンさまの息子コタンだって例外じゃないらろーッ!!
…たしか過去にこれと同じようなことが…。

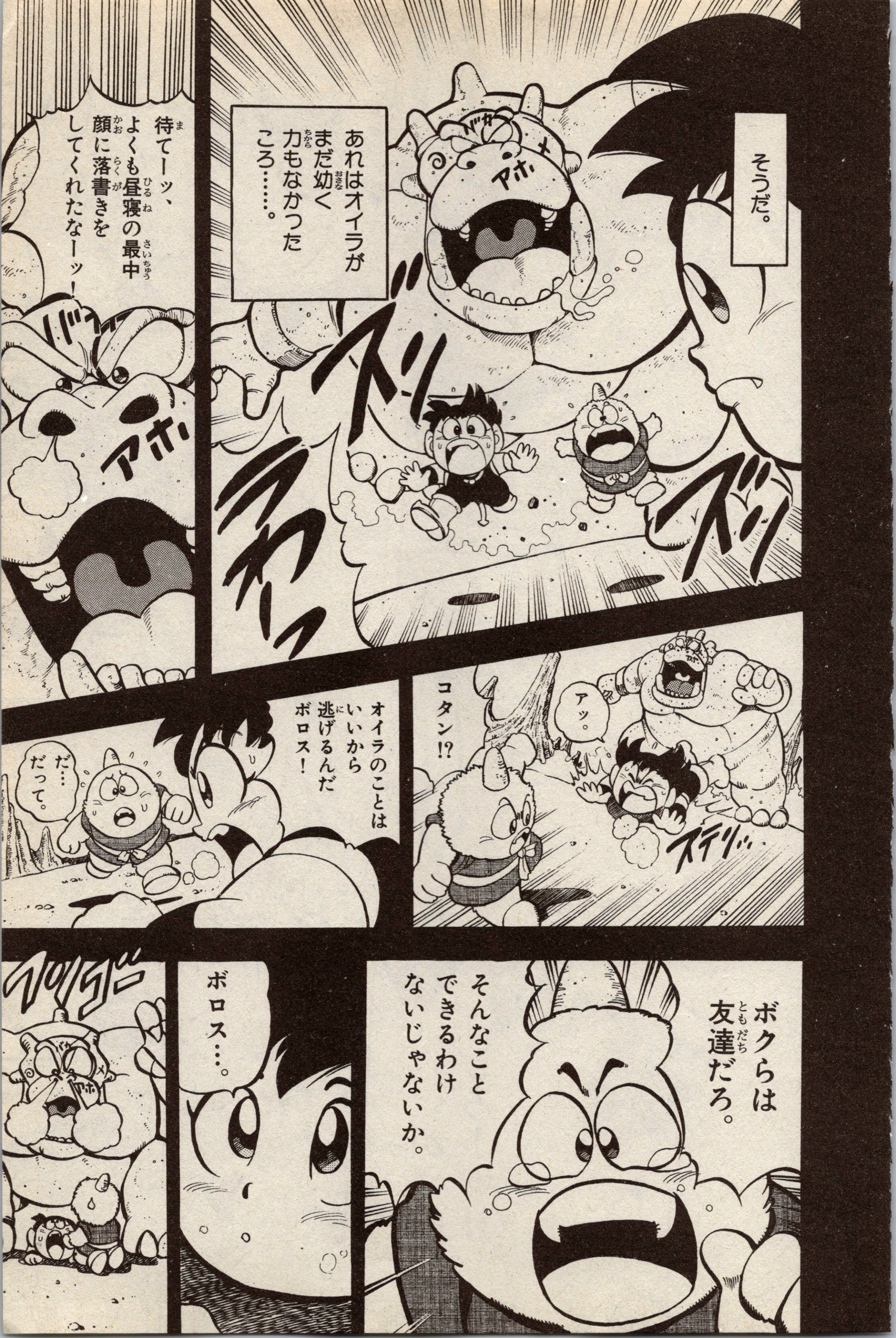
そうだ。
あれはオイラがまだ幼く力もなかったころ……。
ズリ
ズッ
待てーッ、よくも昼寝の最中顔に落書きをしてくれたなーッ!
アホ
うわーっ
コタン!?
アッ。
ズテリッ
オイラのことはいいから逃げるんだボロス!
だ…だって。
ボクらは友達だろ。
そんなことできるわけないじゃないか。
ボロス…。

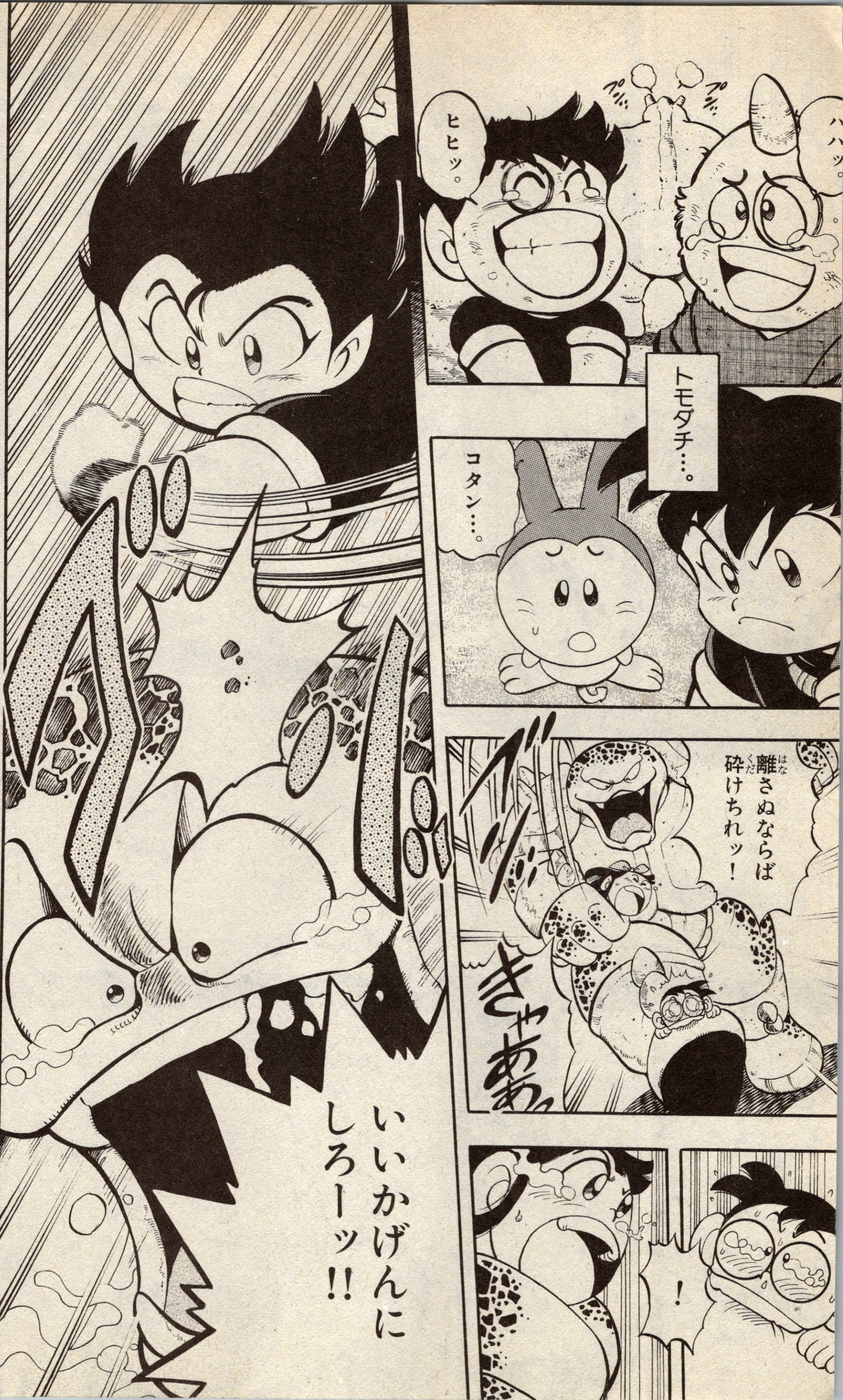

ハハッ。
プッ
プッ
ヒヒッ。
トモダチ…。
コタン…。
離さぬならば
砕けちれッ！
ズズッ
きゃああっ
！
いいかげんに
しろーッ!!

ズズッ
タッ
コ…コタン!?
……
グシュルルル、て…てめえは悪魔大王サタンさまの息子コタン。
なぜ、人間なんかに味方する〜。
なんだとォ!
こいつの魂はオイラがもらうんだ邪魔するなッ!!
サタンさまのいないおまえなどワシに通用するとでも思ってるのかッ!!

刻んでくってやるッ!!
ガチ。
みくびるなッ!!
弱い者イジメしかできない、人間にも劣るやつ。
魔界へ戻り心ゆくまでザンゲしなッ!
こしゃくなく、シュルルル!

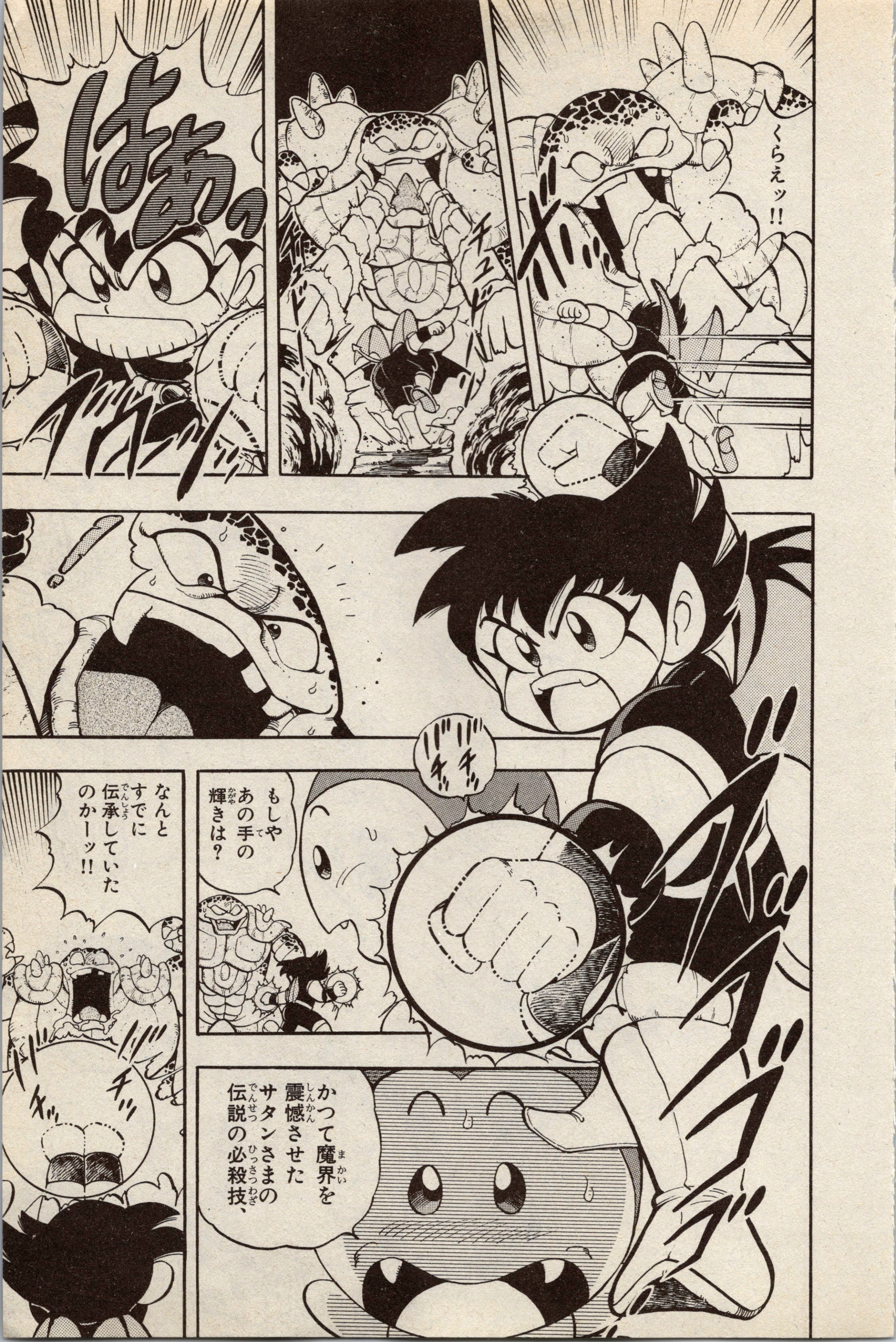
くらえッ!!
はあっ
チチ
もしや あの手の輝きは?
なんと すでに伝承していたのかーッ!!
かつて魔界を震撼させたサタンさまの伝説の必殺技、
チッ
チッ

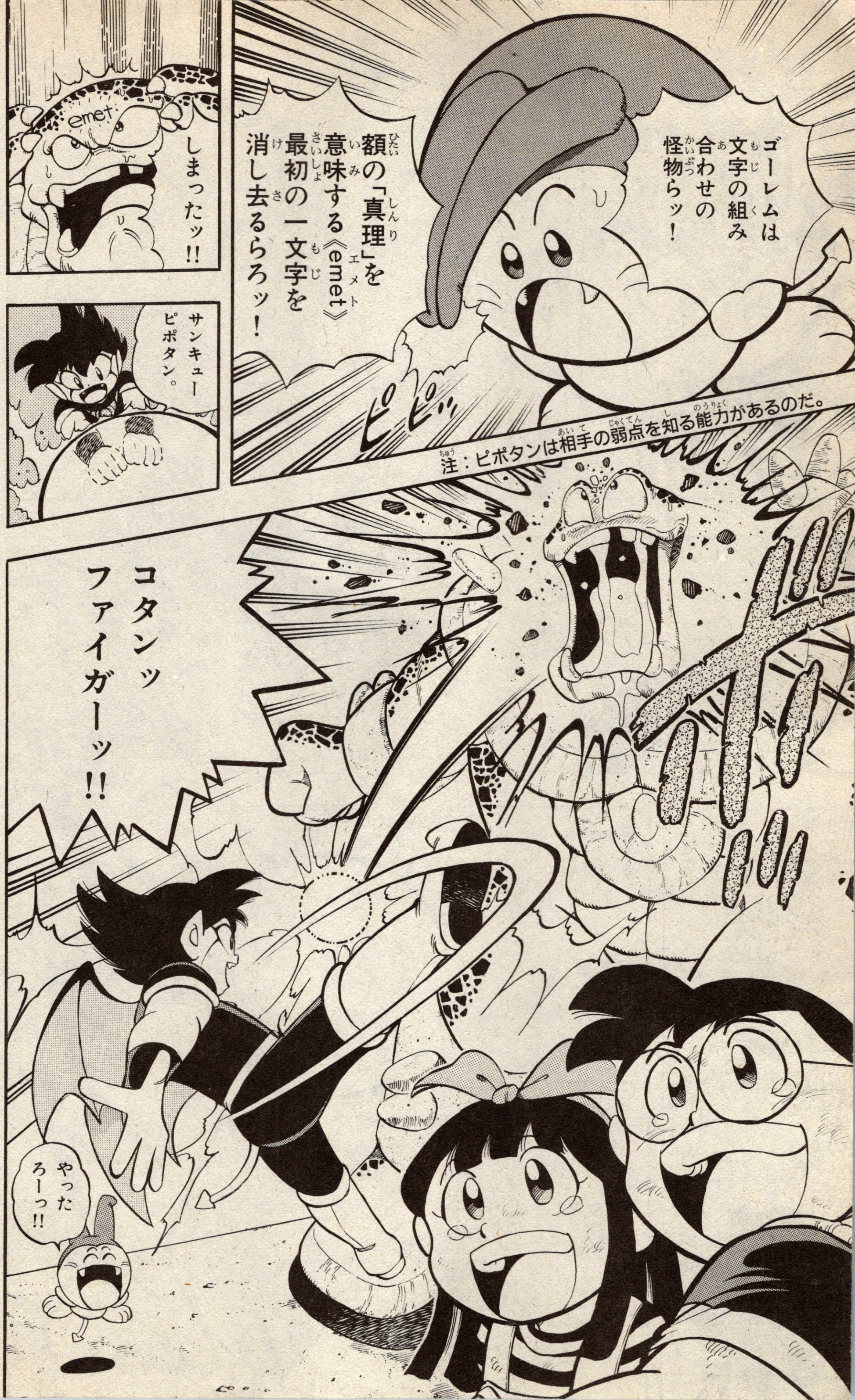
ゴーレムは文字の組み合わせの怪物らッ！
額の「真理」を意味する《emet》最初の一文字を消し去るらろッ！
ピピッ
注：ピポタンは相手の弱点を知る能力があるのだ。
emet
しまったッ!!
サンキューピポタン。
コタンッファイガーッ!!
やったろーっ!!

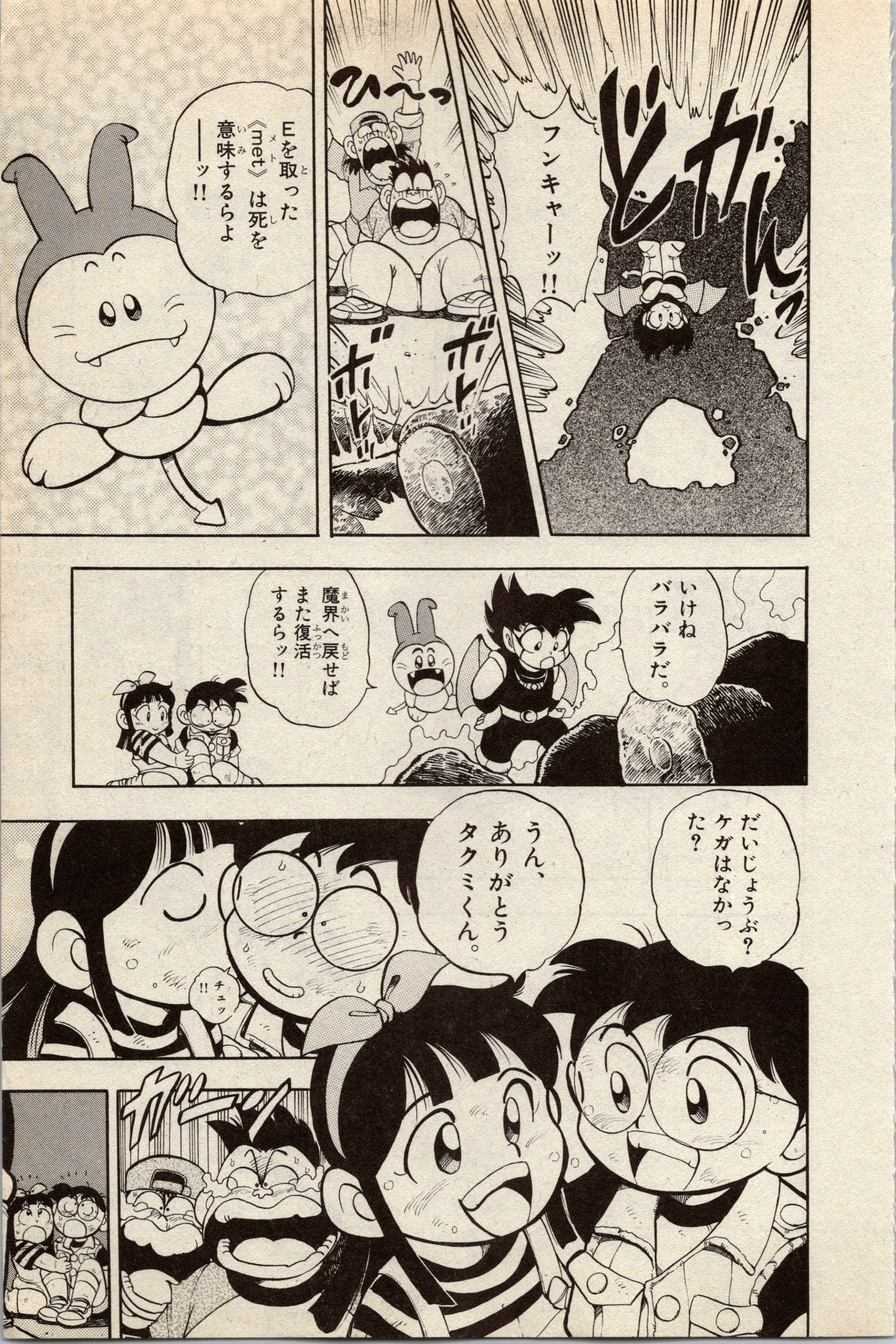
どがんっ
フンキャーッ!!
ひ〜っ
ボトッ
ボトッ
Eを取った《met》は死を意味するらよ——ッ!!
いけねバラバラだ。
魔界へ戻せばまた復活するらッ!!
だいじょうぶ？ケガはなかった？
うん、ありがとうタクミくん。
チュッ!!
ガー

月刊コロコロコミック
10月号
かとうひろし先生感動新連載!!
『駆けろ！大空〜はるかなる甲子園〜』
9月14日発売

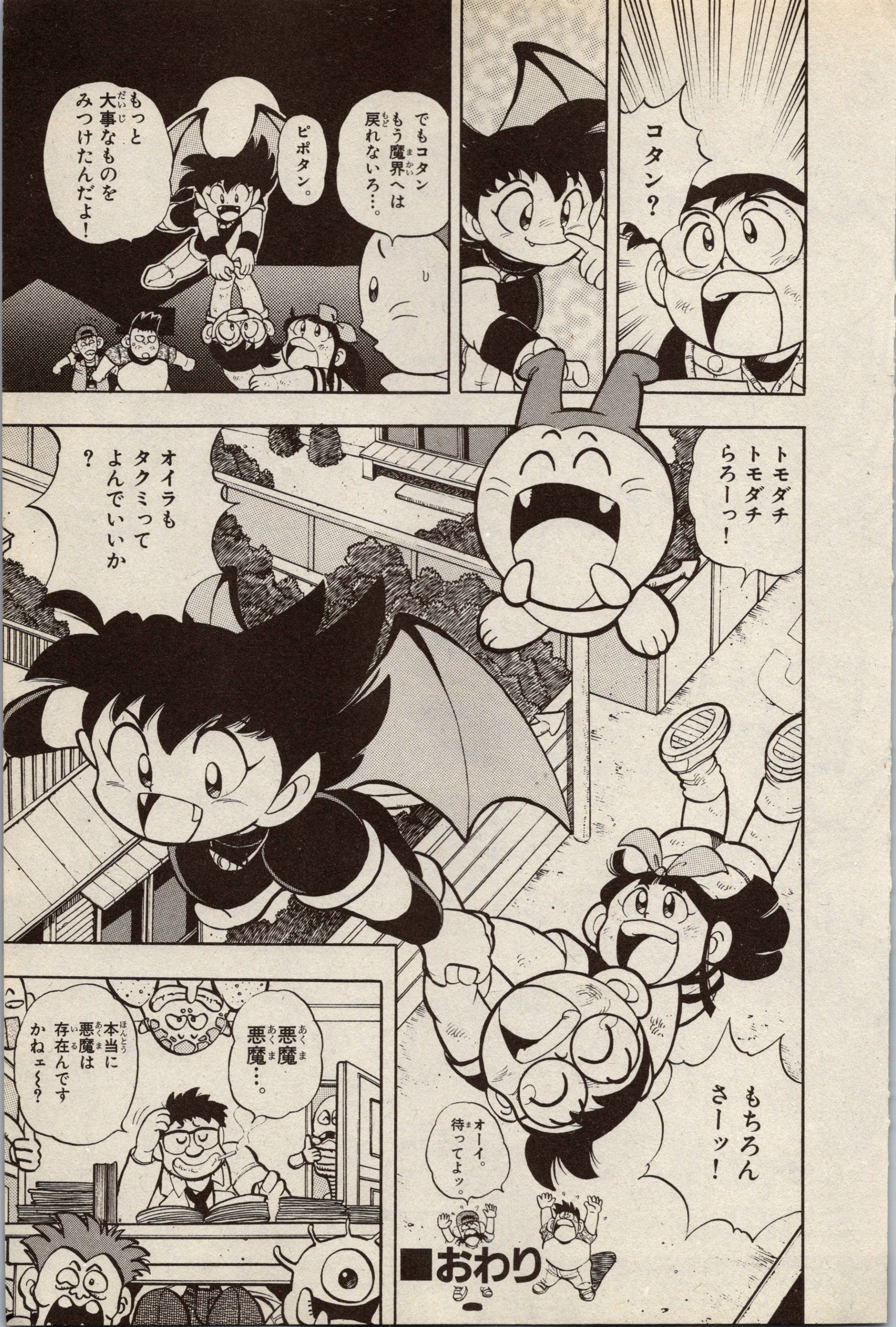
コタン？
でもコタン
もう魔界へは
戻れないろ…。
ピポタン。
もっと
大事なものを
みつけたんだよ！
トモダチ
トモダチ
らろーっ！
オイラも
タクミって
よんでいいか
？
もちろん
さーッ！
オーイ。
待ってよッ。
悪魔
悪魔…。
本当に
悪魔は
存在んです
かねェ〜？
■おわり

こ、こいつはスゴイ!!
これは事件だ!
キミは小四10月号から目がはなせないぞ!!
全員サービス
ファイル1
機能満さい ウオッチのナゾをさぐれ
コナンおすすめのウオッチを、もれなく全員にプレゼント!! アラームなどの機能満さいでカッコイイぞ。
ファイル2
ビーダマン最新ニュース
地のローダー出現!!
2体が合体し、ついに地のローダーたん生。自由自在に変形して、得意のドリルで敵をやっつけてしまうぞ。
最凶マシン レイスティンガー徹底解剖
ミニ四駆+小学四年生=最強の暗号をとけ!
ファイル3
ミニ四駆の新パーツを使った改造法や、期待のミニ四駆ゲームを大特集。
ファイル4
F.F.VIIのヒミツとは?
F.F.VIIの新情報を小四が大スクープ。
GAME NOTE BOOK
『レッツ&ゴー!!』ミニ四駆ノート
ゲームに今、なにかが起きている
ファイル5
ボンバーマンビーダマンって何だ!?
あのビーダマンがゲームで登場するぞ!!
小学四年生10月号は、9月3日[火]ごろ発売!!

傑作読み切り
プラモ好き少年必見!!
プラモって最高!!
STAR
意外な結末が君を待つ!?
GANGUSTAR
PERFECT VARIABLE
BUSTER MODE
コロコロ初登場!!
プラモキング
ガングスター
玩具星
わたなべたもつ

■プラモデルをひろった少年の物語。

ちょっと不思議な物語

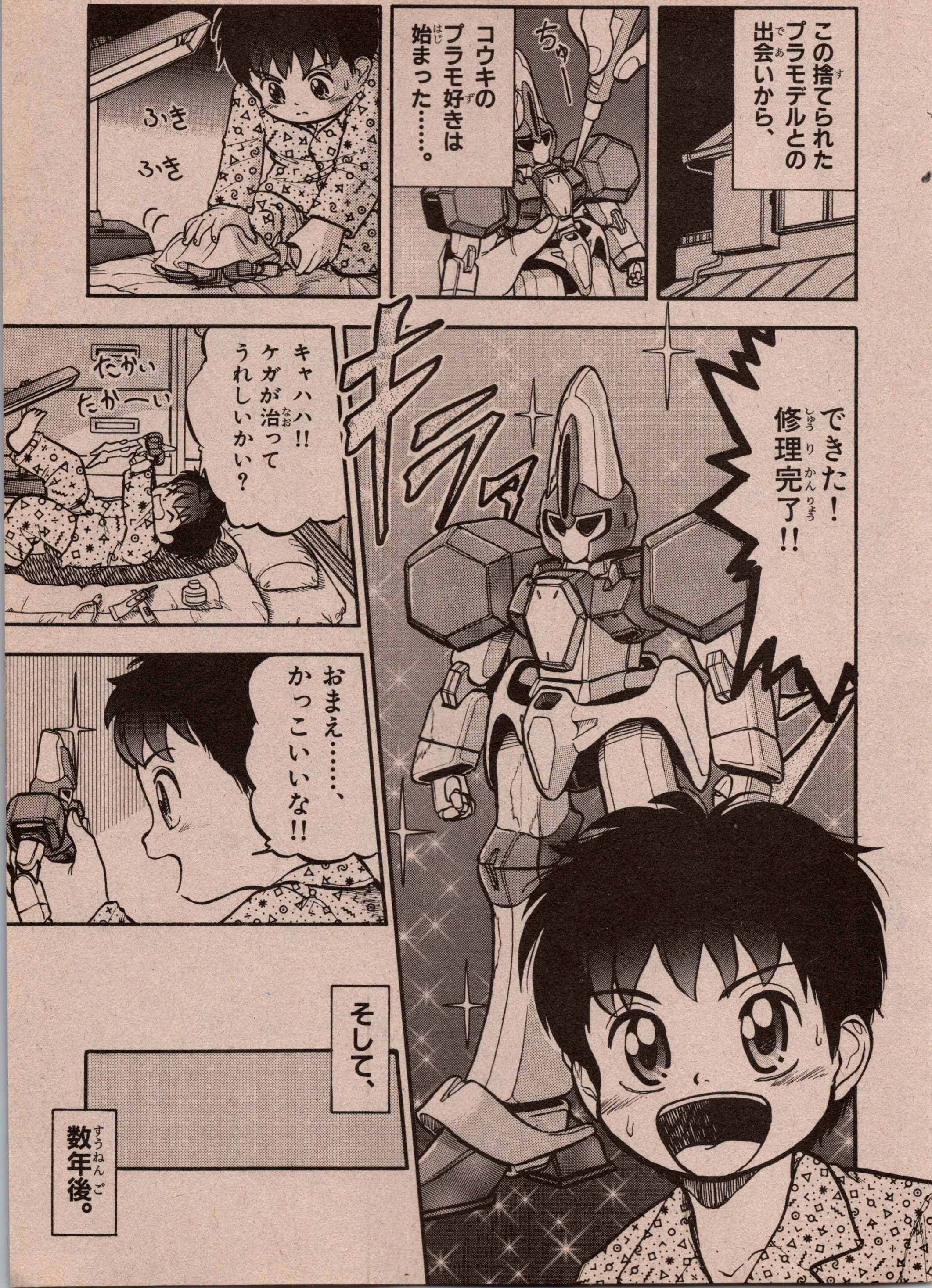
この捨てられたプラモデルとの出会いから、
ちゅー
コウキのプラモ好きは始まった……。
ふき
ふき
キラッ
できた! 修理完了!!
キャハハ!! ケガが治ってうれしいかい?
たかい
たかーい
おまえ……、かっこいいな!!
そして、
数年後。

コウキ小三のとき、
第7回BANDEI
プラモコンテスト
コウキのプラモ好きは頂点に達していた――。
審査結果が出ました!!
プラモコンテスト少年部門……、
ドルルルル
優勝者は……!!!
パパラ
コウキくんに決定!!!
パパ
よっしゃあああ!!!
BANDEI

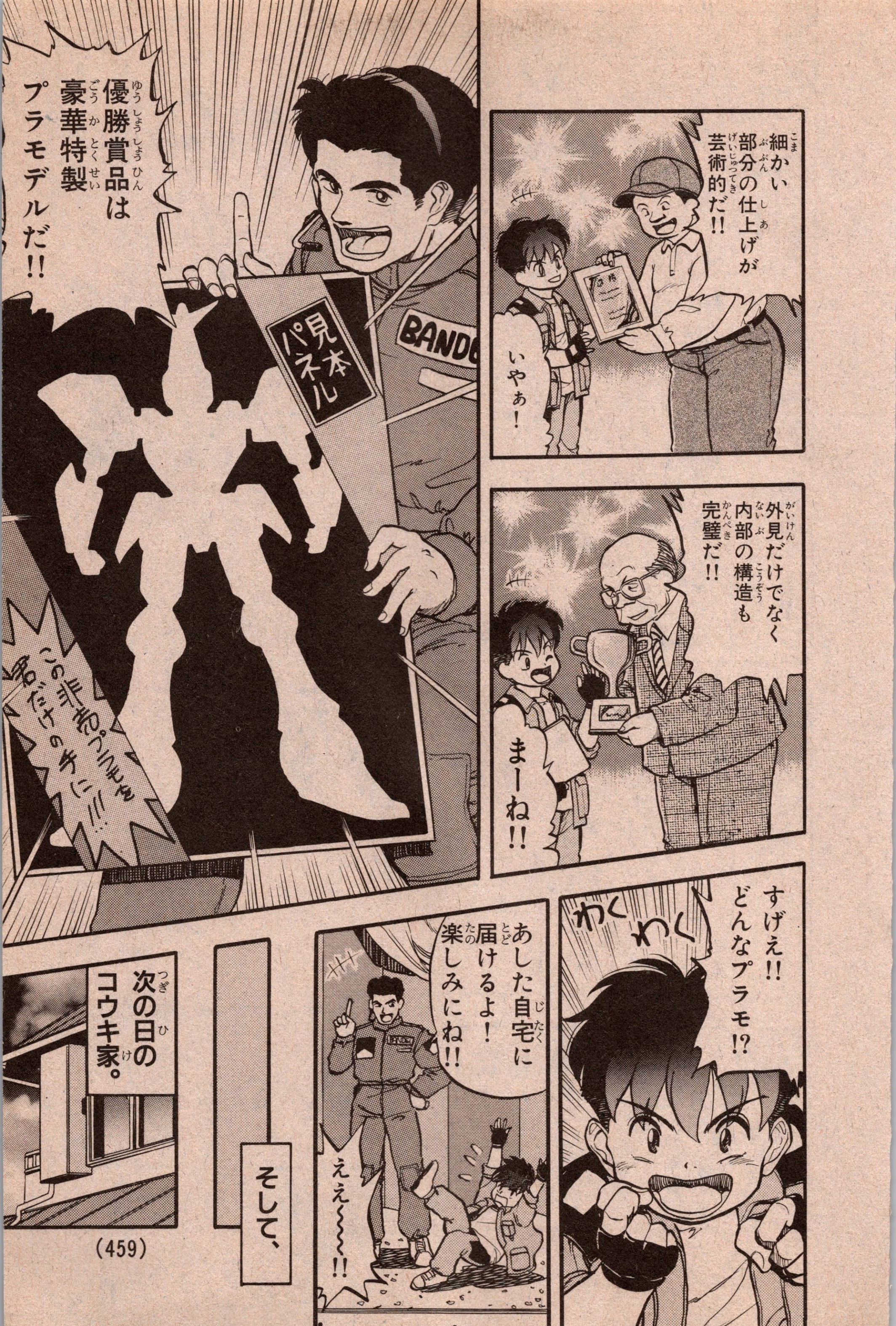

細かい部分の仕上げが芸術的だ!!
いやぁ!
外見だけでなく内部の構造も完璧だ!!
まーね!!
優勝賞品は豪華特製プラモデルだ!!
見本パネル
BANDA
この非売プラモを君だけの手に!!!
すげえ!! どんなプラモ!?
わく わく
あした自宅に届けるよ! 楽しみにね!!
ええ〜〜〜!!
そして、
次の日のコウキ家。

まだか〜〜！
まだか〜〜〜!!
イラ
イラ
イラ
イラ
早くこい
賞品〜〜〜!!!
この優勝記念ディスプレイスタンドも……、
スタンバイOKなんだぞ!!
WINNER
きたきた
きた……！
賞品だぁ〜〜〜!!
ピンポーン！
おおっ!!
ガチャ
待ってました〜〜〜!!!

ハーイ、コウキ!!
ゲッ……!フリンかよ!!
いいもん見せてやるって言うからきてやったわよ!!
まぎらわしいんだよおまえは!!
なっ……、あんたが呼んだんでしょ!!
なんなのその態度!?
ホントに優勝したの??
な……、なんだと!!
どすっ
……??

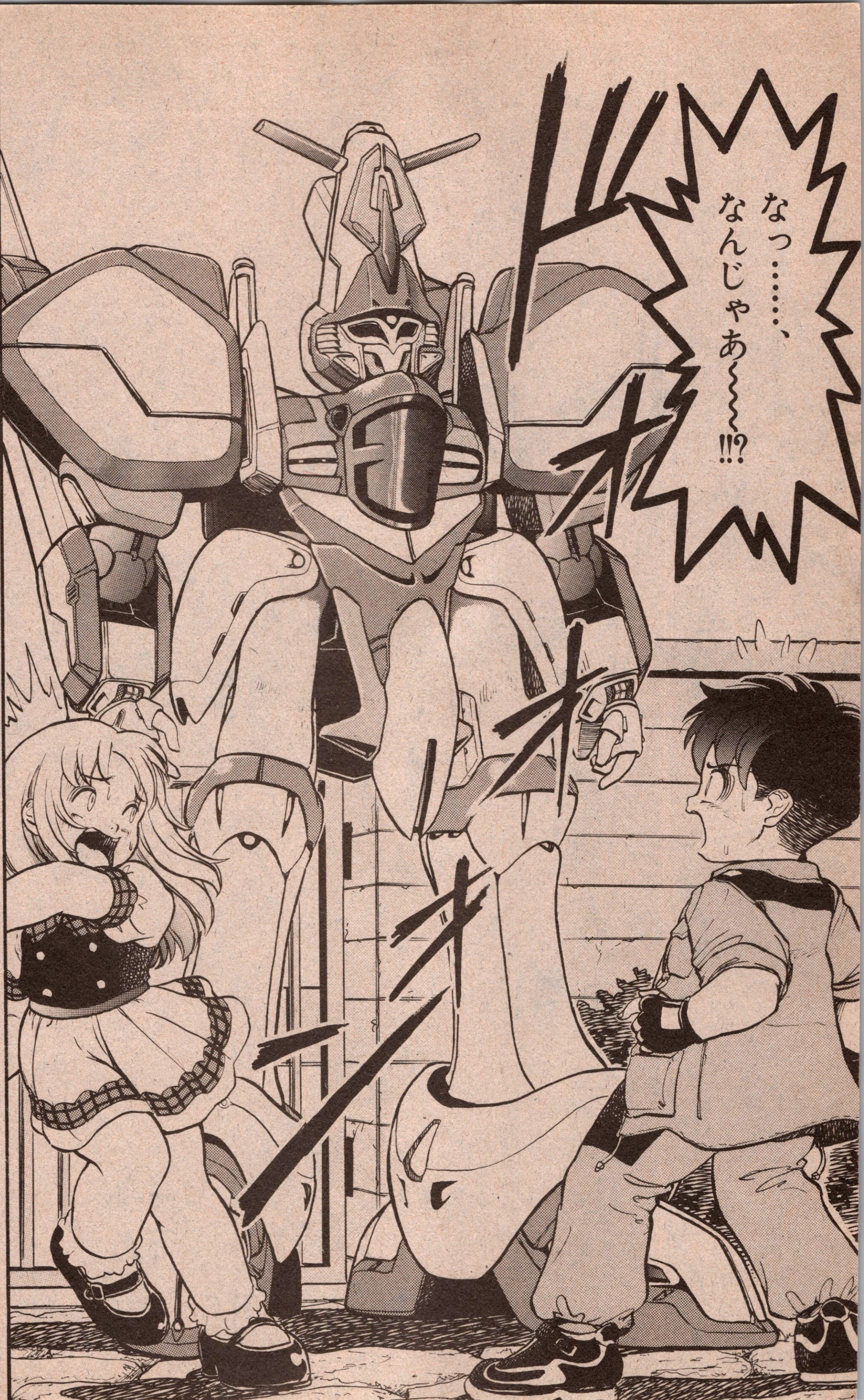

なっ……、なんじゃあ～～～!!?
ドオオオン

ちょっと不思議な物語

コウキ!!
…きた!!
ガシッ
届いたんだよ!!!
??
これがおまえに見せたかった…、
優勝賞品だぁ〜〜〜!!!
うっそー!?
これがおれの実力よ!!
だーっはっはっは
ゲッ
ゲッ……!!?
ゲン

ゲゲッ
プ…プラモデルが動いた!!?
ポン
!?
ボク
ガングスター
ドゾヨロシク
GANG STAR
ガングスター?
これって名前……?
コク
今……うなずいた!!
言葉がわかるプラモデル!? マジ?
チョイ
……!?

プラモキングガングスター

別冊コロコロコミックSpecial
12月号10月30日発売

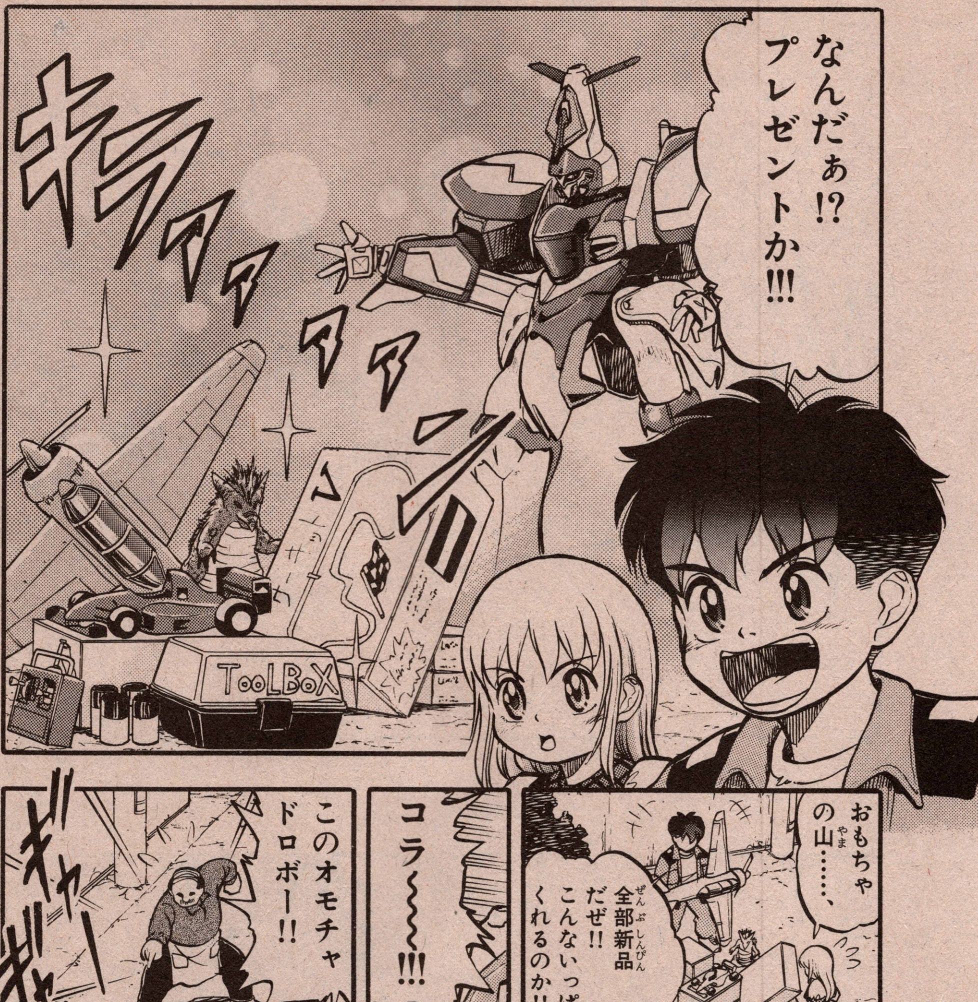

プラモキングガングスター読むなら 別冊コロコロコミックSpecial

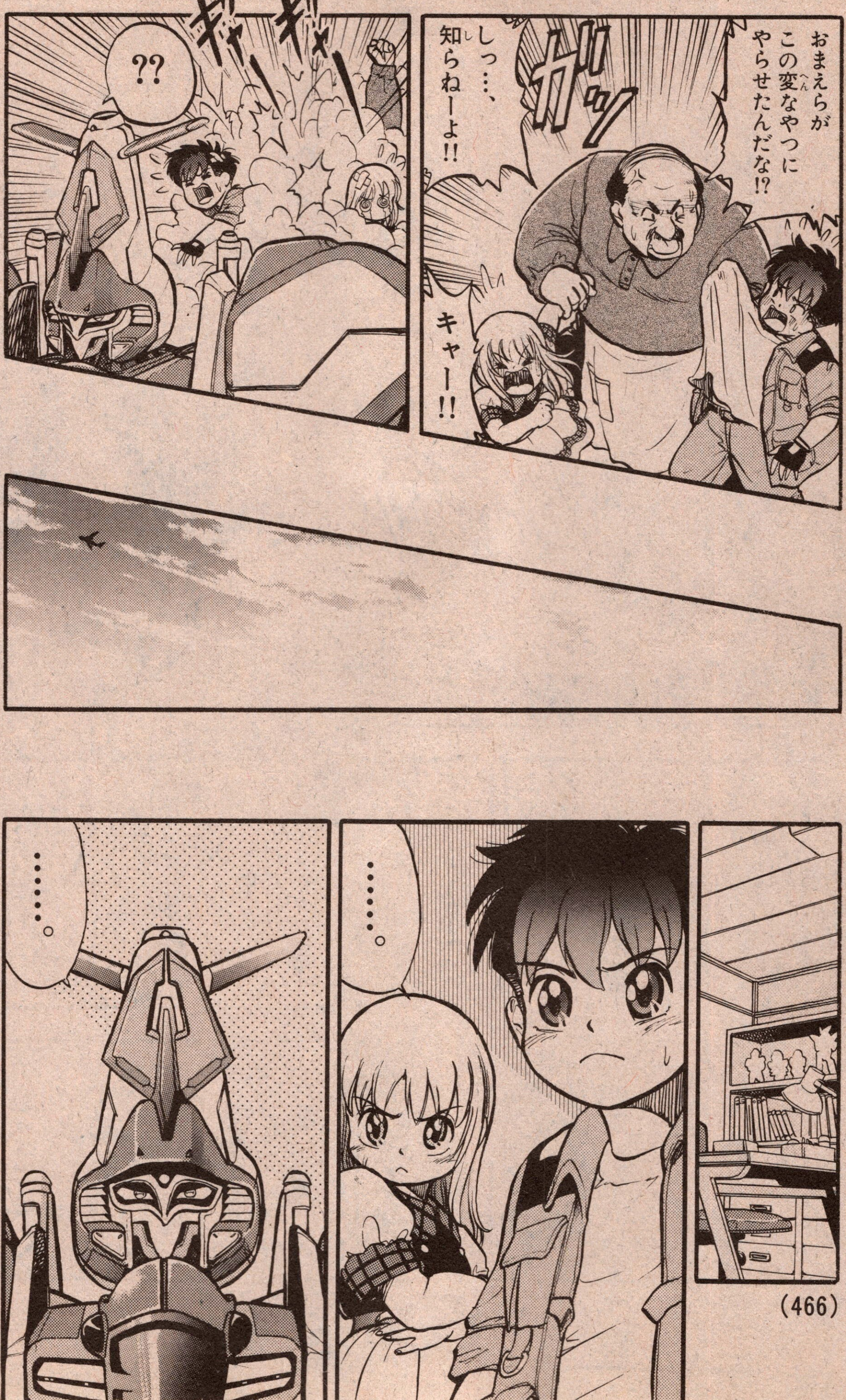

⊙物を大切にする・わたなべたもつ先生にはげましのお便りを出そう!

〈あて先〉
〒101-0
東京神田郵便局私書箱93号 小学館
別冊コロコロ わたなべたもつ先生係

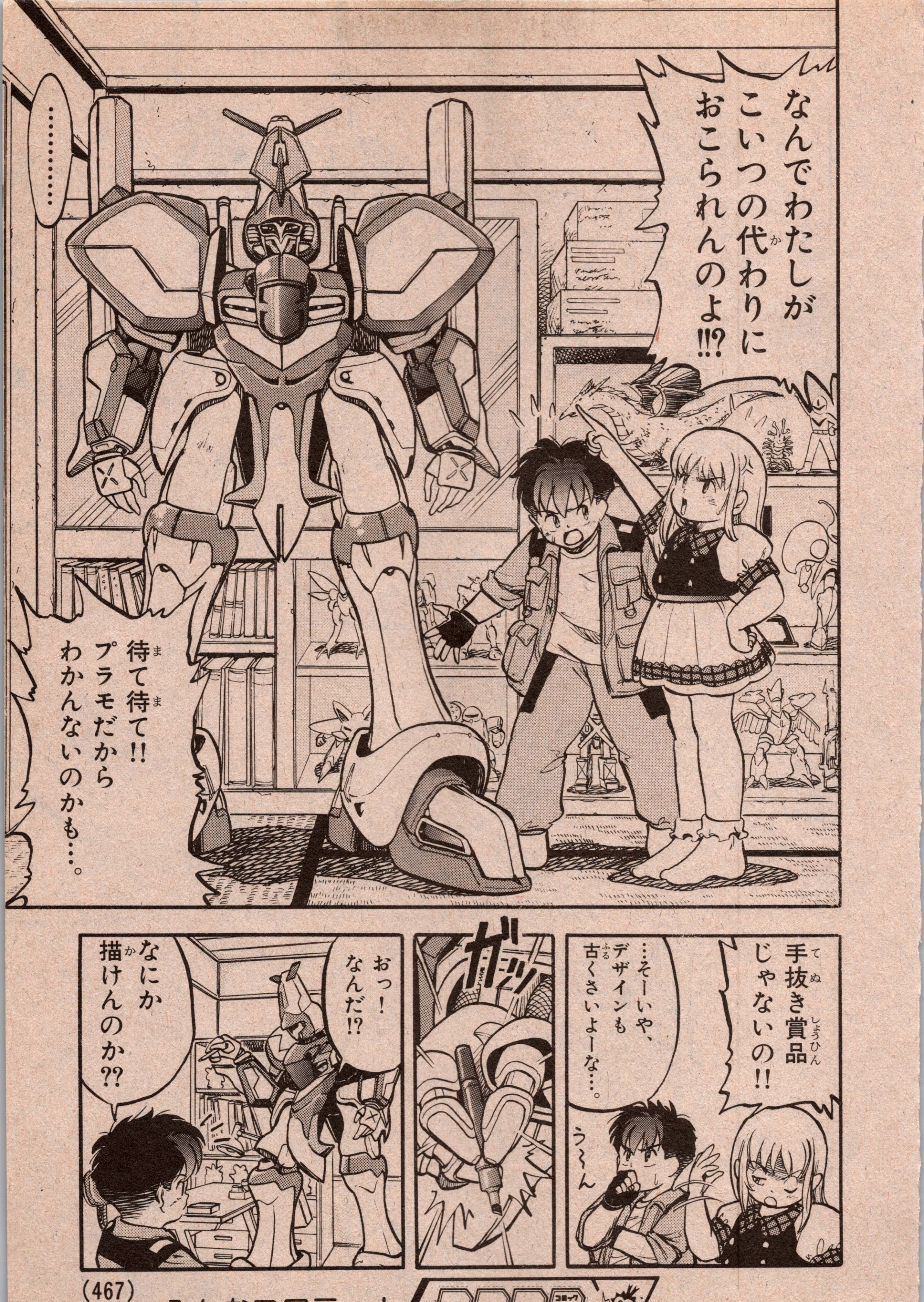
なんでわたしがこいつの代わりにおこられんのよ!!?
……
待て待て!! プラモだからわかんないのかも…。
手抜き賞品じゃないの!!
…そーいや、デザインも古くさいよーな…。
う～ん
ガッ
おっ！ なんだ!?
なにか描けんのか??

わ〜〜っ!!
どこに描いてんだよ。
バカ!!!
キュッ
キュッ
やめろっつってんだろ!!
こいつ頭悪いんじゃないの?
……ったくしょーがねープラモだな……。
……!!

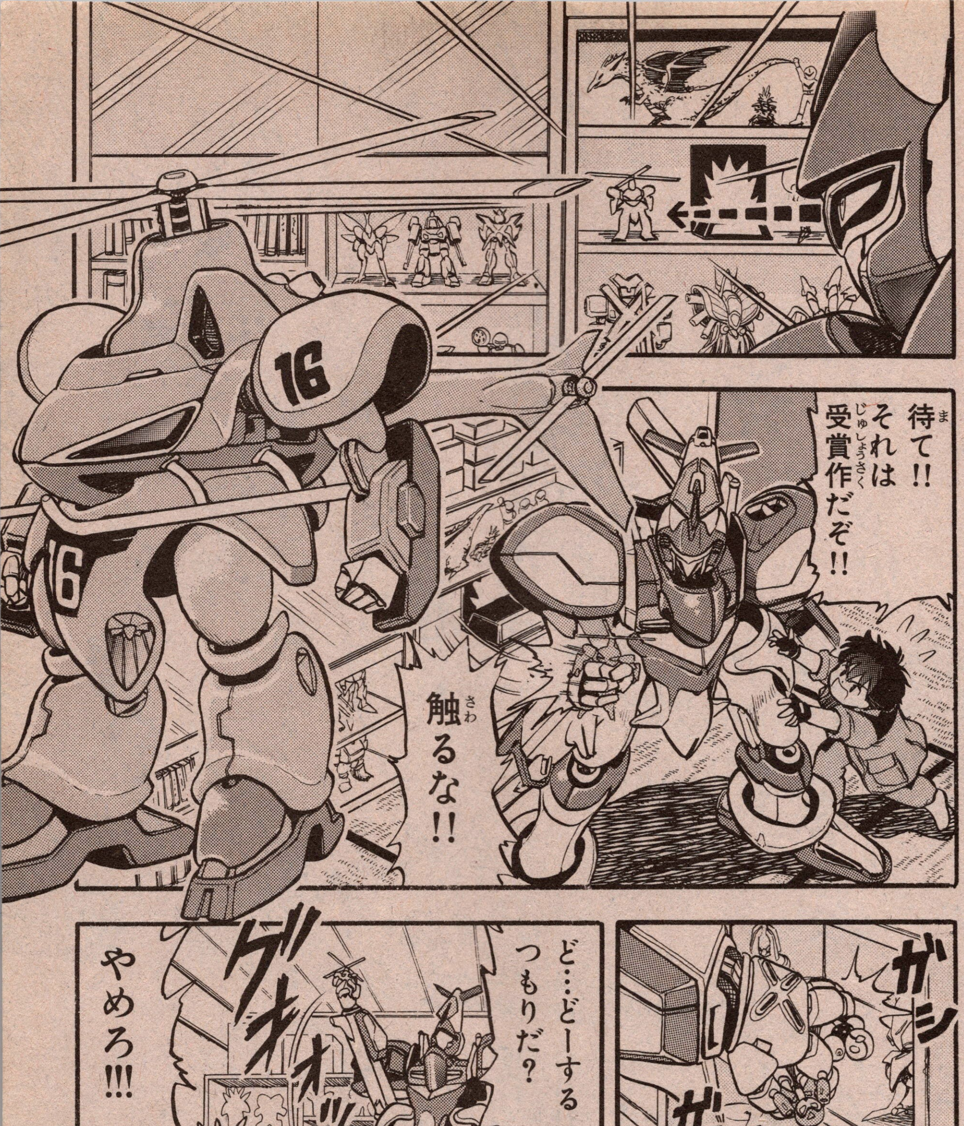
待て!!
それは受賞作だぞ!!
触るな!!
ガシ
ガシ
ど…どーするつもりだ?
グォオッ
やめろ!!!
コト。。

ゲエエエェッ!!!
お…おれの大切なプラモが……!!
わなわな…
きっ……。
きさま…!!!

ぴらぁ
キャ〜〜〜!!!
ズシャアアア
なにやっとんじゃコラァ!!!
…いらん!
もういらん!!
ゴソゴソ
きさまのよーなイタズラプラモは……!
シャキン
おれの手で解体してやる!!

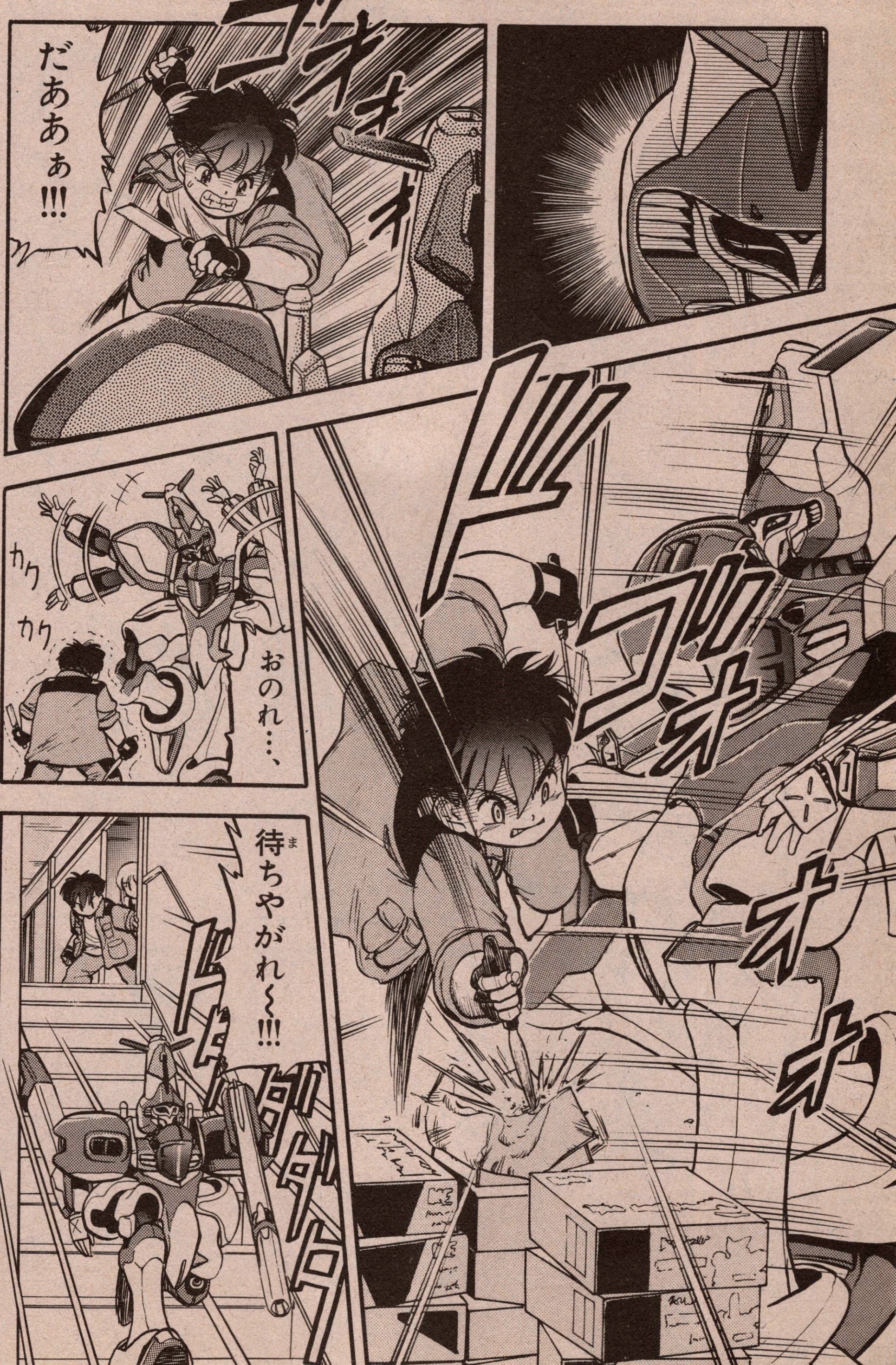
ゴオォオ
だあぁぁ!!!
ドゥ
ブゥオォオォ
オ
おのれ…、
カク
カク
待ちやがれ〜!!!
ドドドダダダ

別冊コロコロコミックSpecial
12月号
未来派スーパーアクションランポ
定価400円
10月30日発売

64ビット級のおもしろさ!!
別冊コロコロコミックSpecial

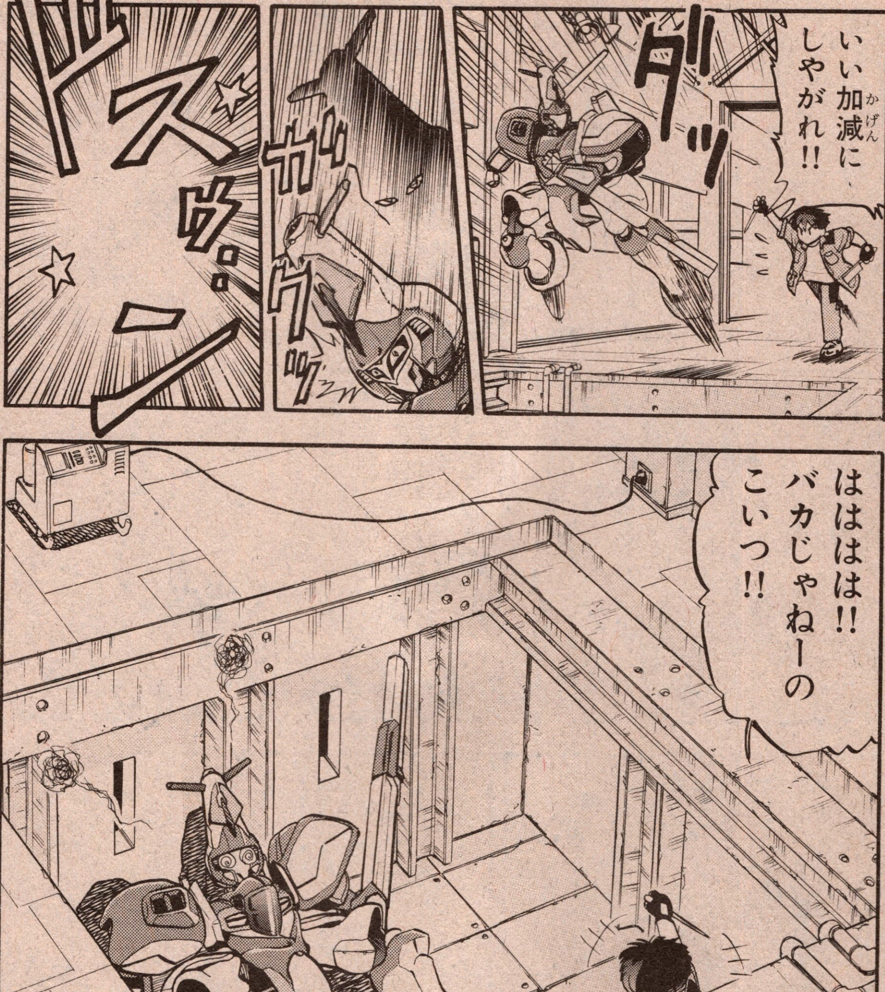

★「ガングスター」のにがお絵や感想を編集部までおよせください!!

〈あて先〉
〒101-0
東京神田郵便局私書箱93号 小学館
別冊コロコロ ガングスター係

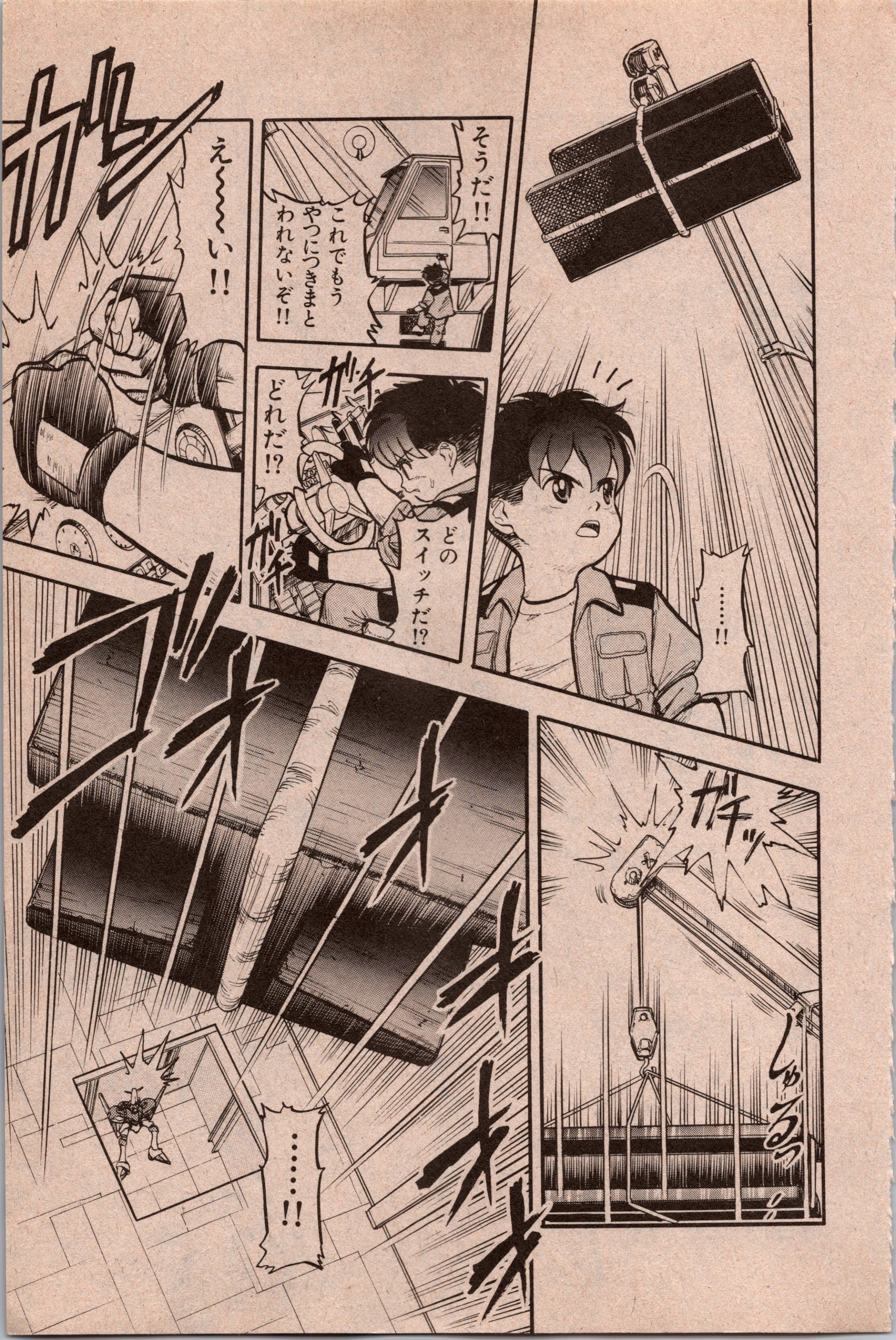
……!!
そうだ!!
これでもうやつにつきまとわれないぞ!!
ガチ
ガチ
どれだ!?
どのスイッチだ!?
え～～～い!!
ガチッ
しゅるっ
ゴオオオオオ
……!!

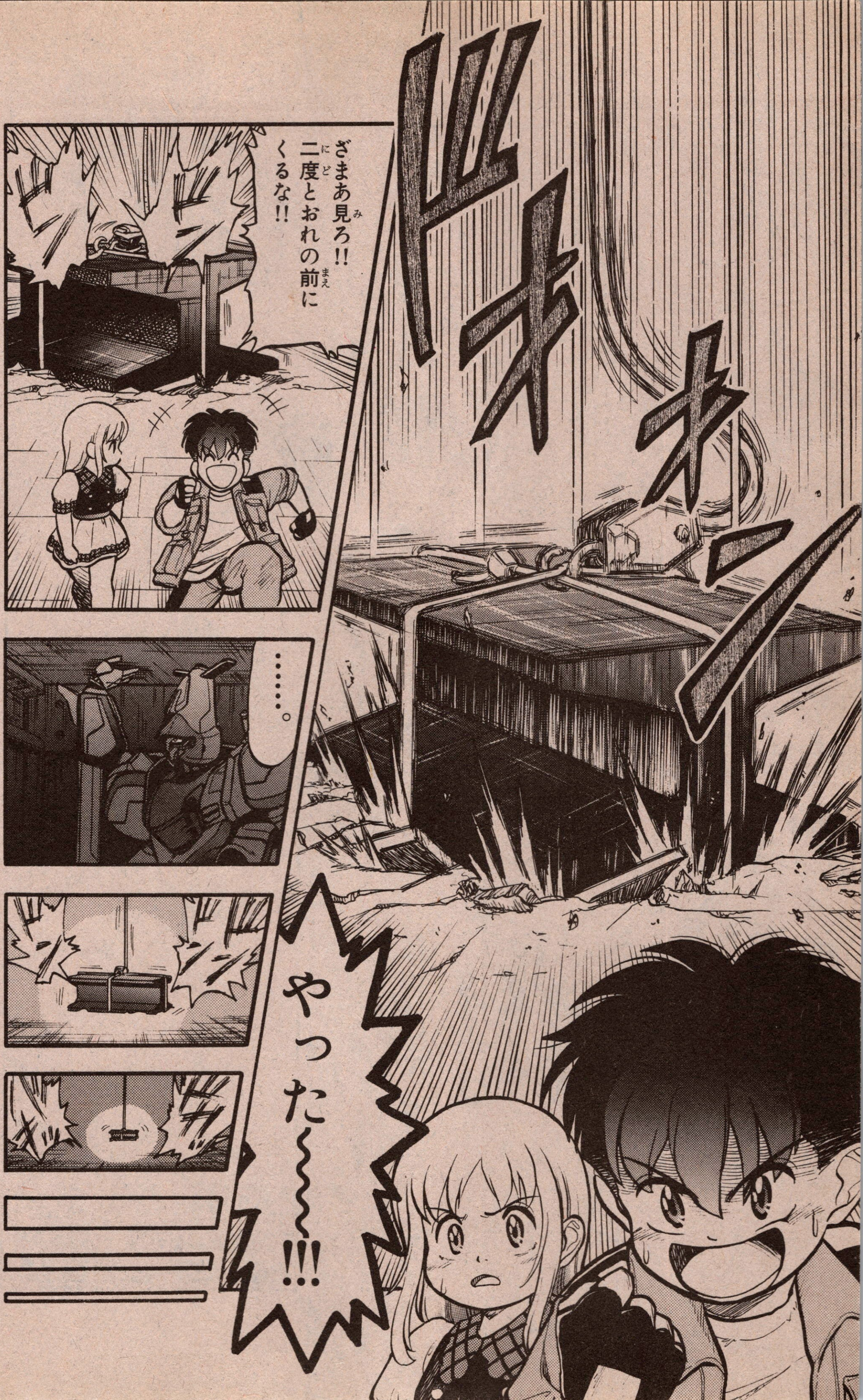
ドオオン
ざまあ見ろ!! 二度とおれの前にくるな!!
……。
やった〜〜〜!!!

コウキ…、いいの？
あんなやつでもいちおう優勝賞品…、
いいんだよ!!
コウキくんに宅配便でーす!!
ハンコちょーだい
えっ!?
…えっ??
……??
こっ…これは!?
ここに賞品を贈ります!!
プラモデルを通して子どもたちに夢を!!
優勝
おめでとう!
BANDA
優勝賞品のプラモデル!!?

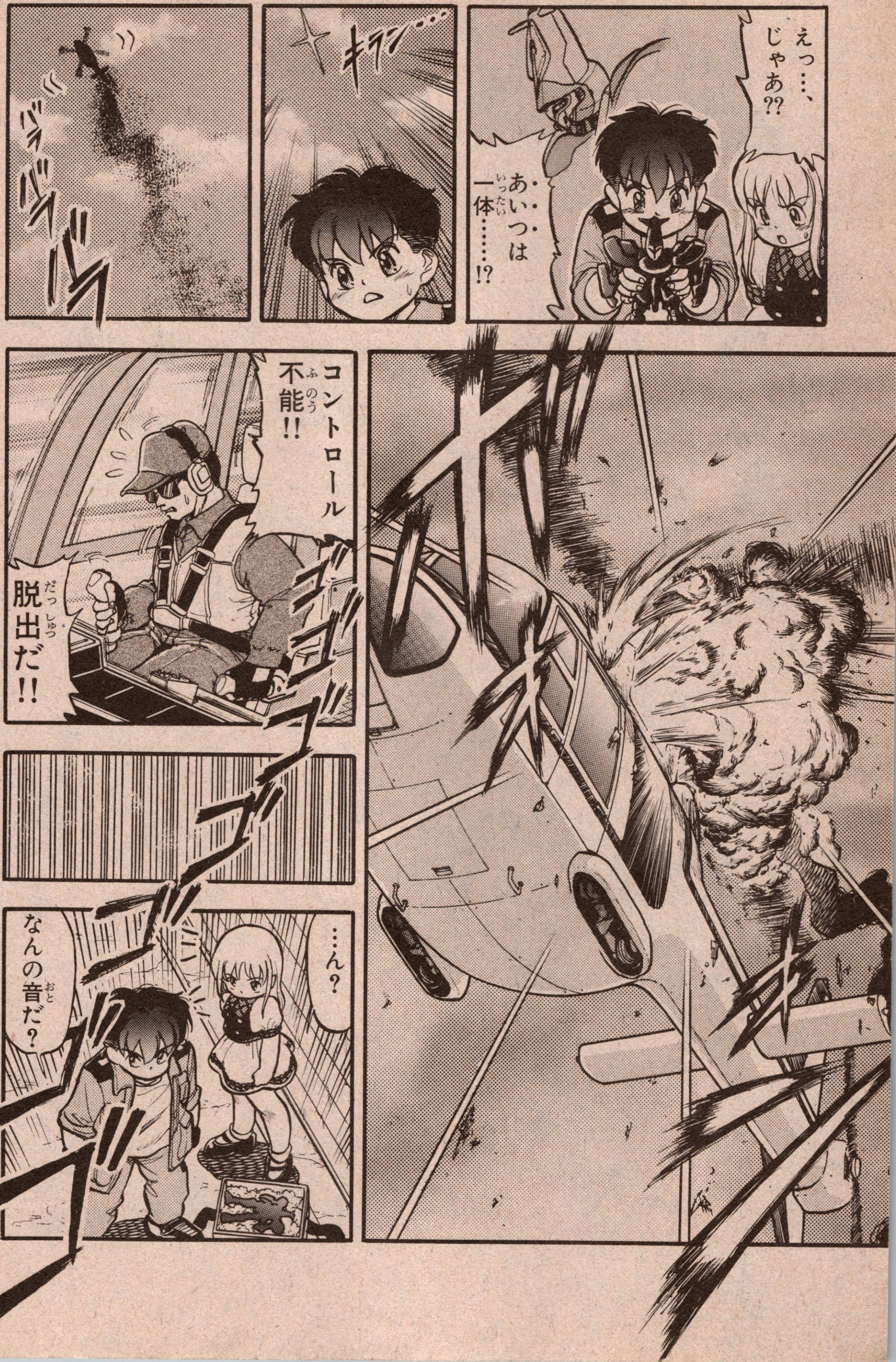
キラン…
えっ…、じゃあ??
あいつは一体……!?
コントロール不能!!
脱出だ!!
…ん?
なんの音だ?

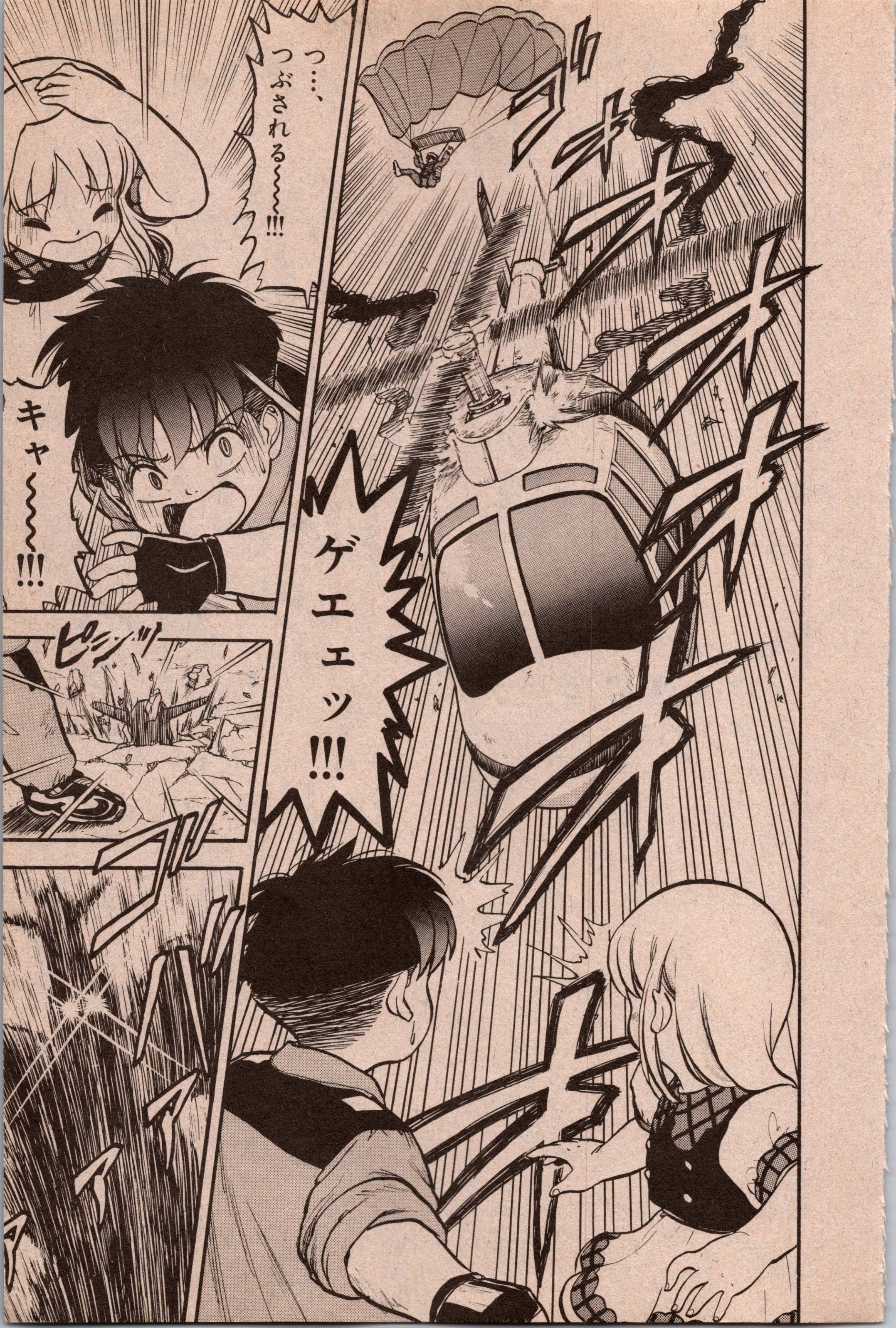
ゲエェッ!!!
つ…、つぶされる〜〜!!!
キャ〜〜〜!!!

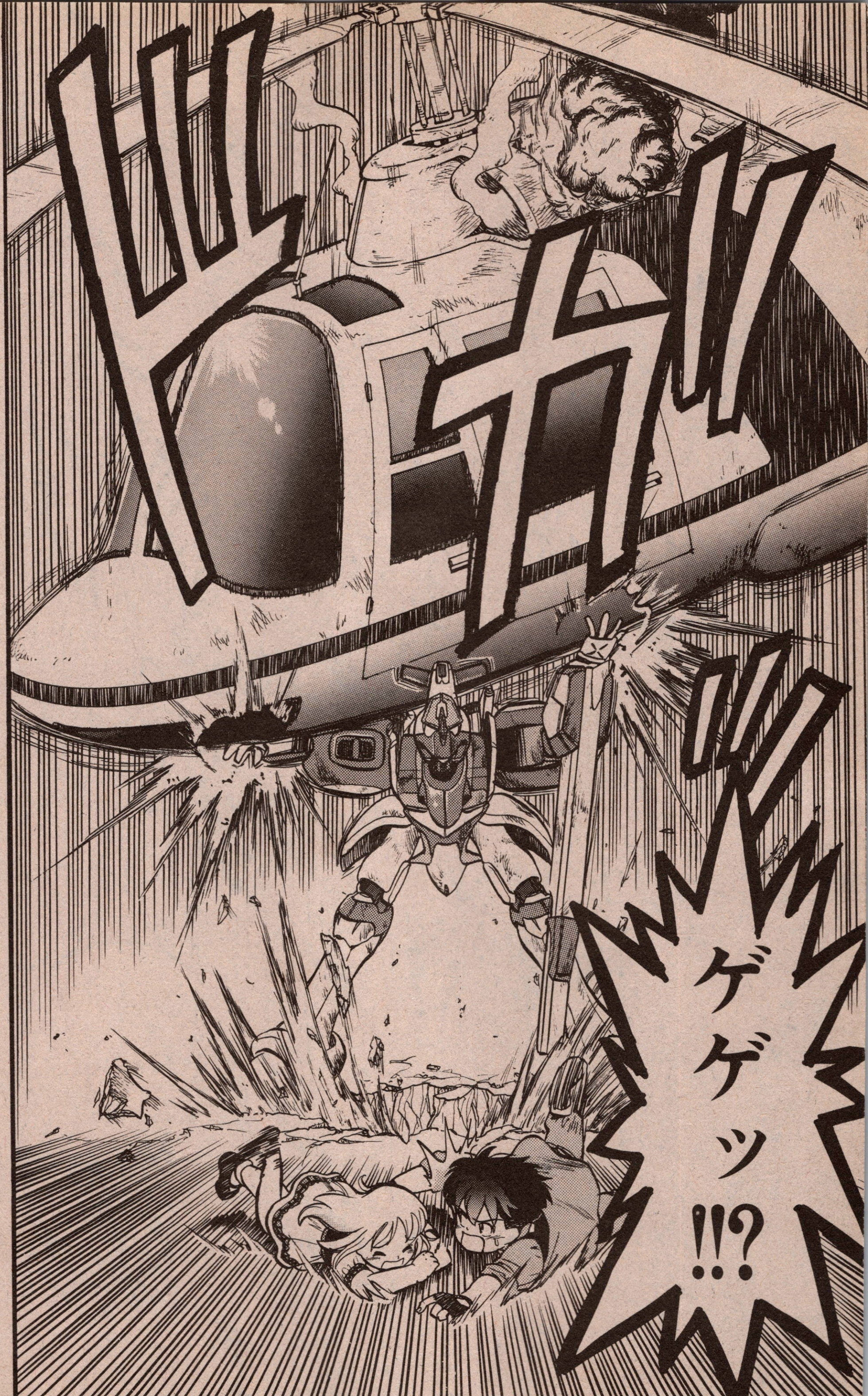
ドガッ
ゲゲッ!!?

ああっ……!!
ガングスター!!
ボロッ…
ズゥゥゥゥン
お…、おまえ…!!
…ア…リ…ガ…ト…ウ…。
ええっ!!?

パアアアアア
うっ…、
シュウウウウウウ
ち…、
縮んでいく!?
こっ…、
これは!!
おれが小さいとき
拾ったプラモ!!!
ボロ…
間違い
ない!!
おれの彫った
刻印もある!!
ど…、
どーして?
コウキ!

これ!!
パカッ
ガサ…
うっ!?
な…なんじゃこれ!!?
1996年(平成8年)10月
満新聞
ヘリ住宅街に墜落
子供2名死亡無
光機くん
風鈴ちゃん
おれたちが死んでるぞ!!!
見て!この新聞・・・日付があしたになってる!!
あ・し・たって…。
…じゃあ!!

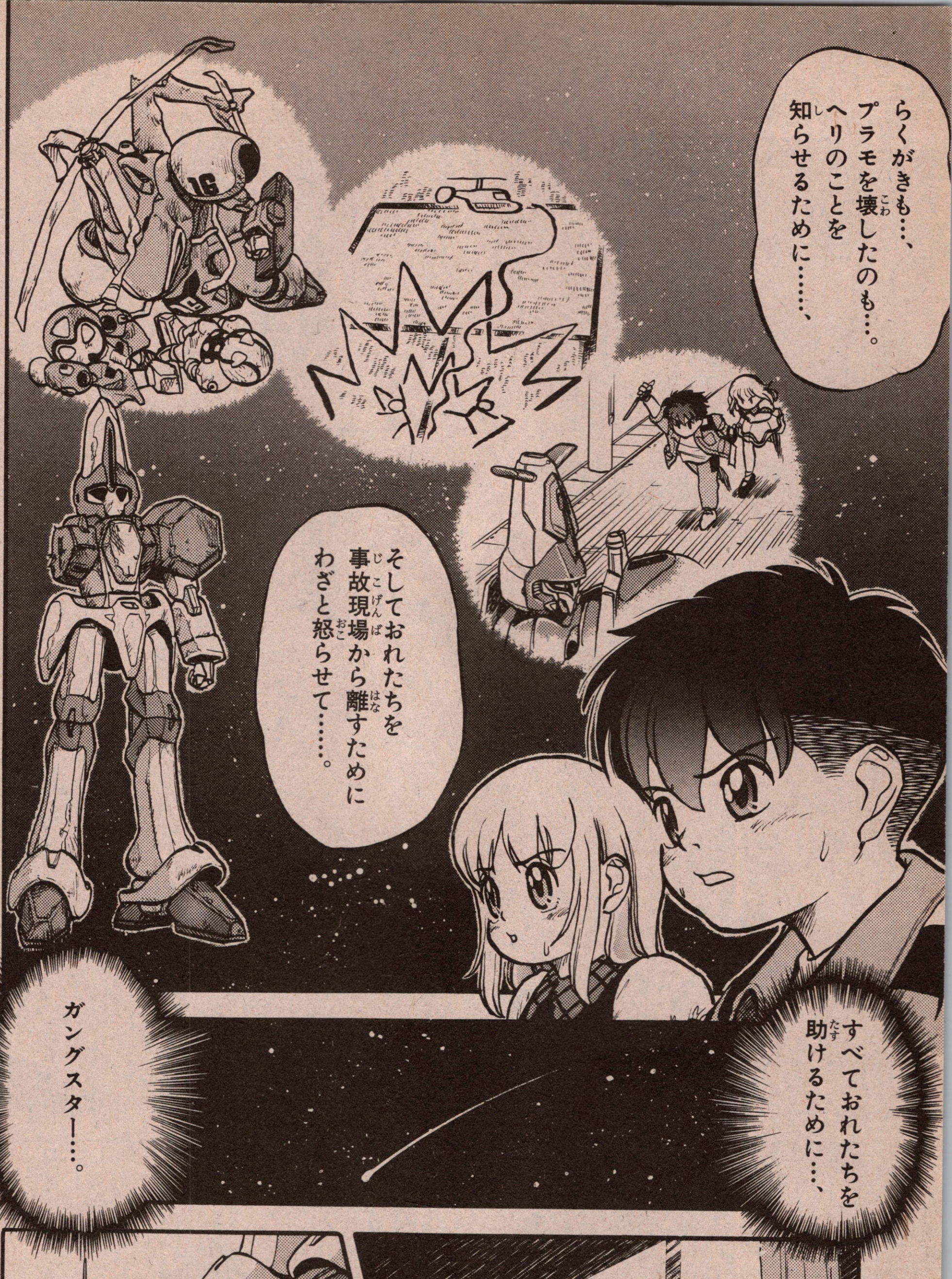
らくがきも…、プラモを壊したのも…。ヘリのことを知らせるために……、
そしておれたちを事故現場から離すためにわざと怒らせて……。
すべておれたちを助けるために…、
ガングスター…。
WINNER

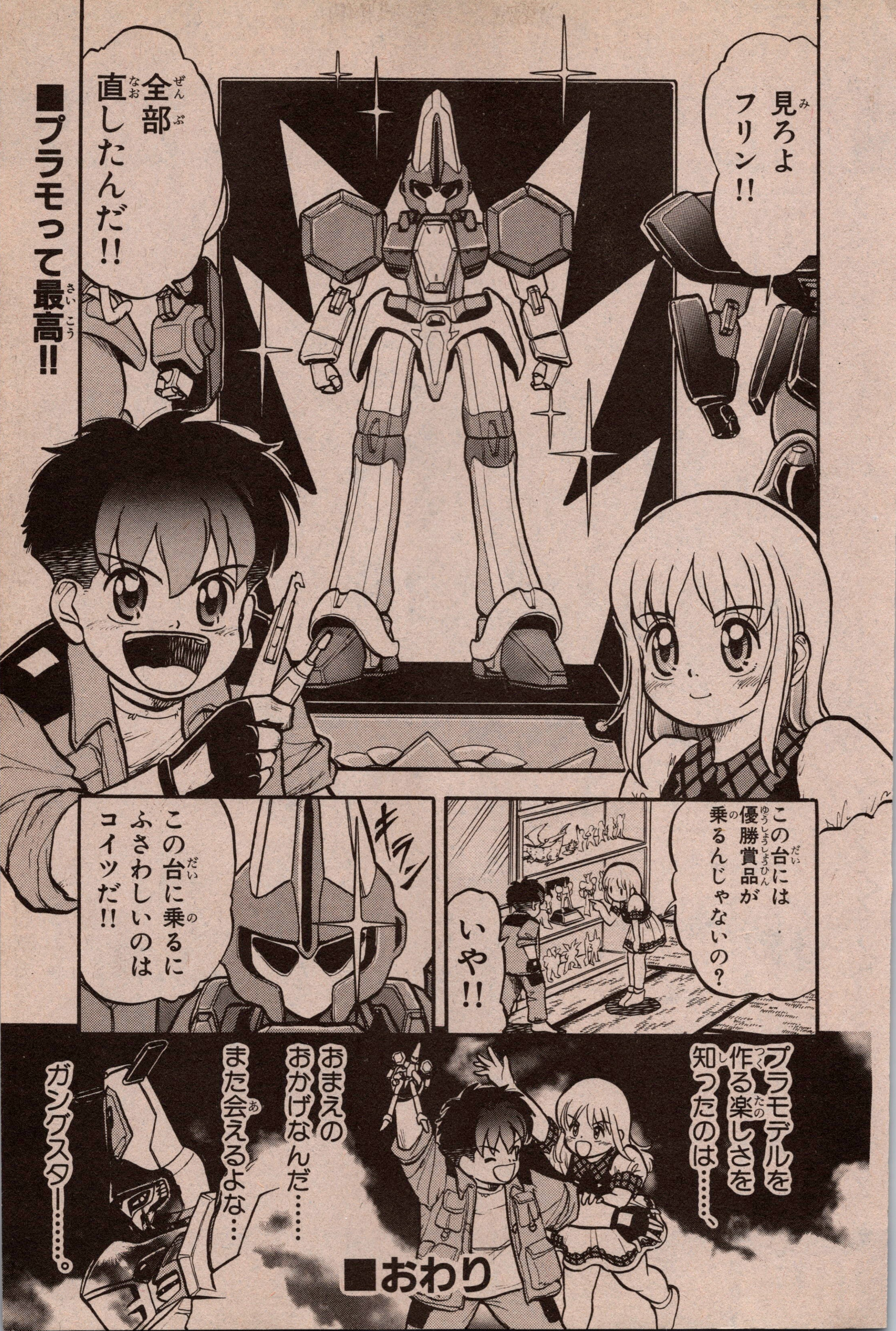
見ろよ フリン!!
全部直したんだ!!
■プラモって最高!!
この台には優勝賞品が乗るんじゃないの?
いや!!
キラン
この台に乗るにふさわしいのはコイツだ!!
プラモデルを作る楽しさを知ったのは……、
おまえのおかげなんだ……
また会えるよな…
ガングスター……。
■おわり

小学五年生10月号は……

秋の夜長をぶっとばす

ミニ四駆&ビーダマン特大号だ!!

ストラトベクターブラックスペシャル1200台プレゼント!

半透明、軽量タイプのブラックスモークボディにシャーシをつけてプレゼントするぞ!!

☆最新マシン☆

サイクロンマグナム スーパーTZ改造大公開!

最新フルカウルマシンを大改造! TZを最大限に生かす!!

ビーダマン3大特集!!

① 《新連載まんが》

怪傑ビーダマン吉郎

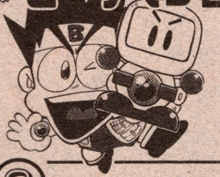

ぶっとびビーダマンギャグ新登場だー!!

② ㊙最新グッズ大公開!

新たに加わった最新のパワーアップアイテムを完全紹介!!

③ **スーパービーダマンバトルカード**

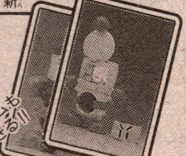

改造法がひと目でわかる特製カード。

最新ゲーム先取り情報

64の新作も発表!!

FFⅦやウルトラ64新作など、秋～冬にかけての新情報が続々く!

10月号は9月3日ごろ発売

定価520円(税込)

IKADUCHIMARU WAS HERE!!
見参!!
いかづち丸
雷撃!!魔界発ヒロイックアクション!!
不気味少年が大暴れ!?
魔物退治はオレに任せろ!!
★魔界発なまんが家!?ビリー・タチバナ

見参!!いかづち丸

●一見、平和に見える学校にも魔物の影が…。人間界の運命やいかに!?

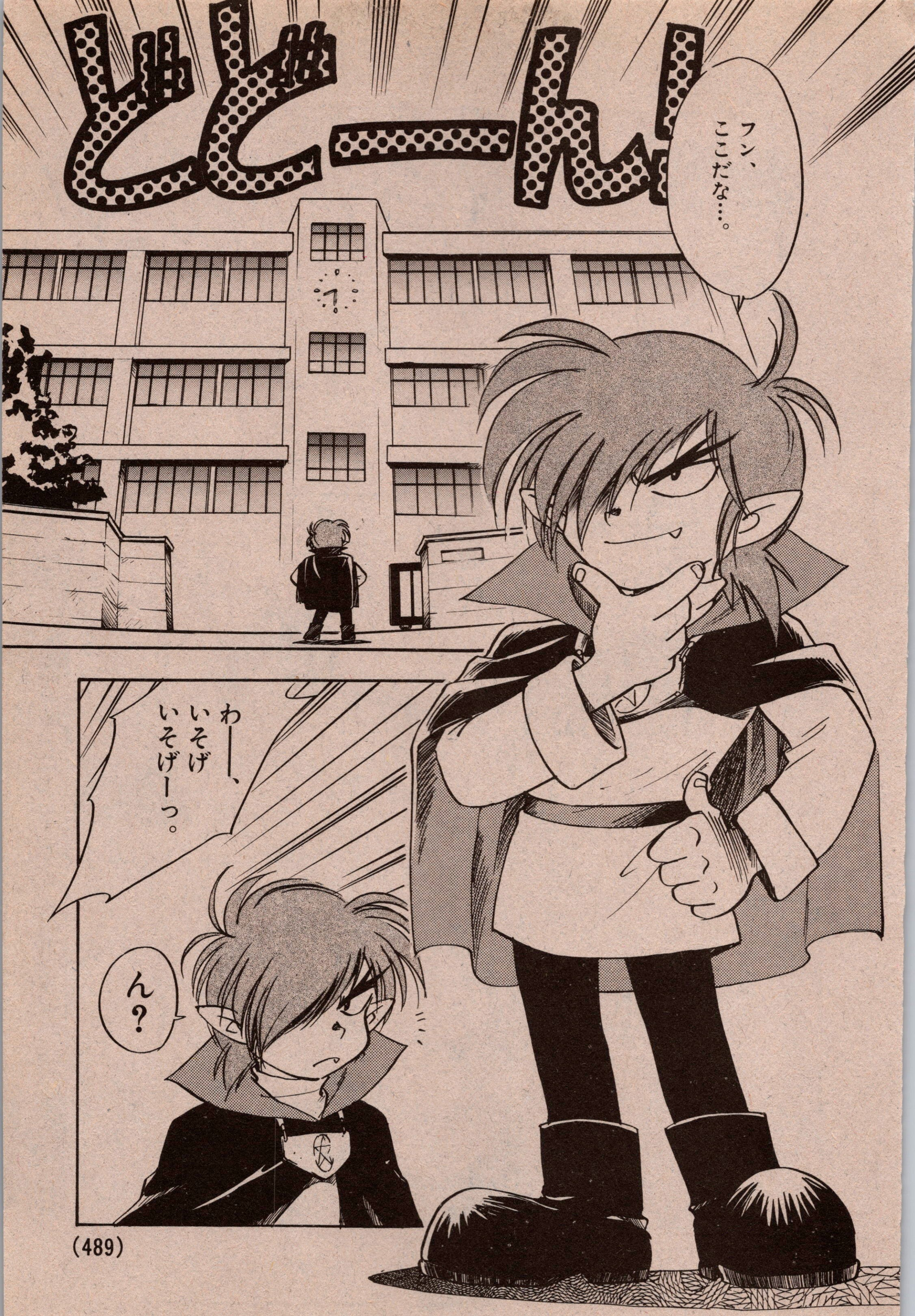
どどーーん!!
フン、
ここだな…。
わー、
いそげ
いそげーっ。
ん?

月刊コロコロコミック 10月号
どこ天
ニンテンドウ64超新作
最新ソフト続々大速報!
9月14日発売

別冊コロコロコミックSpecial
12月号
10月30日発売

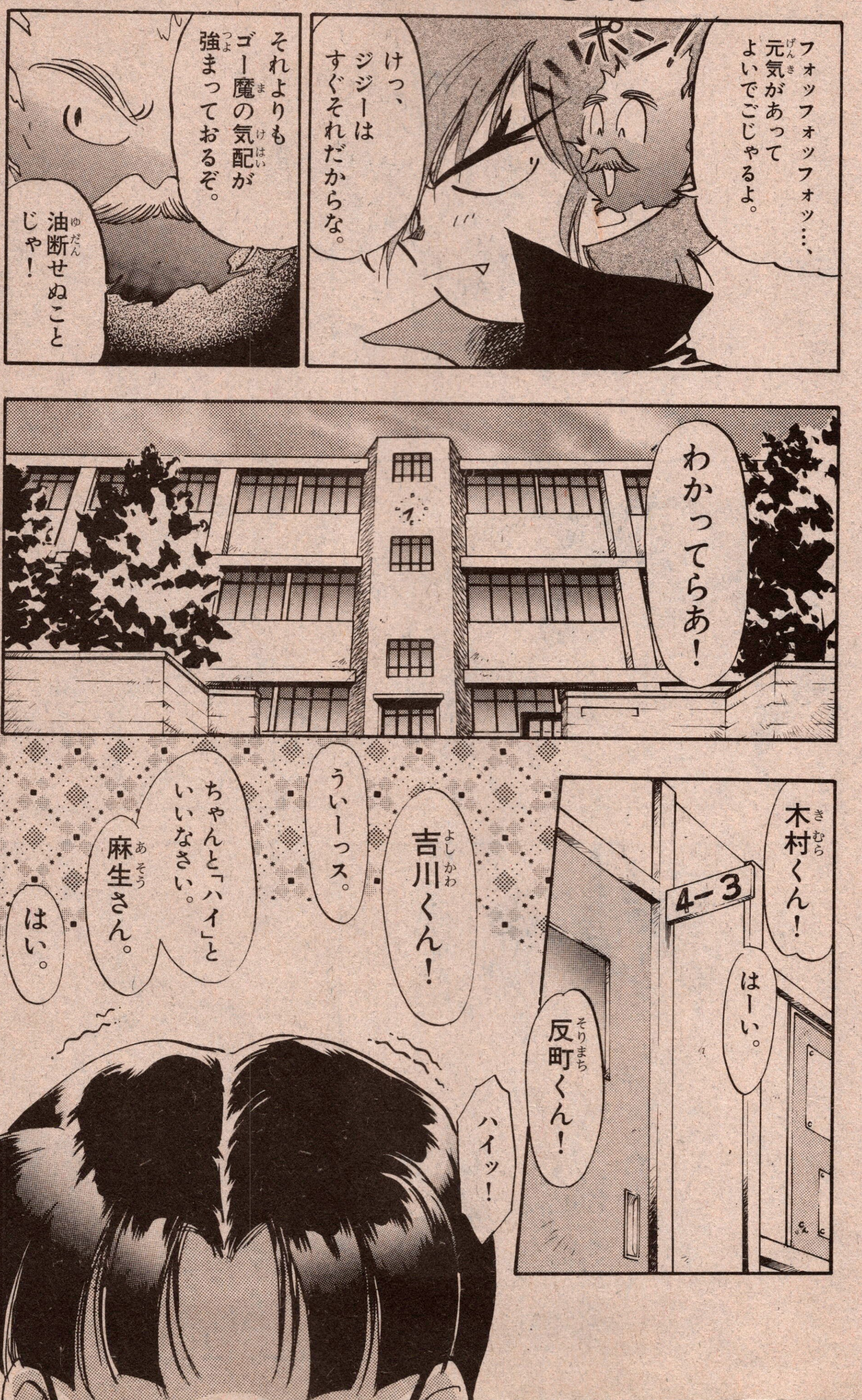

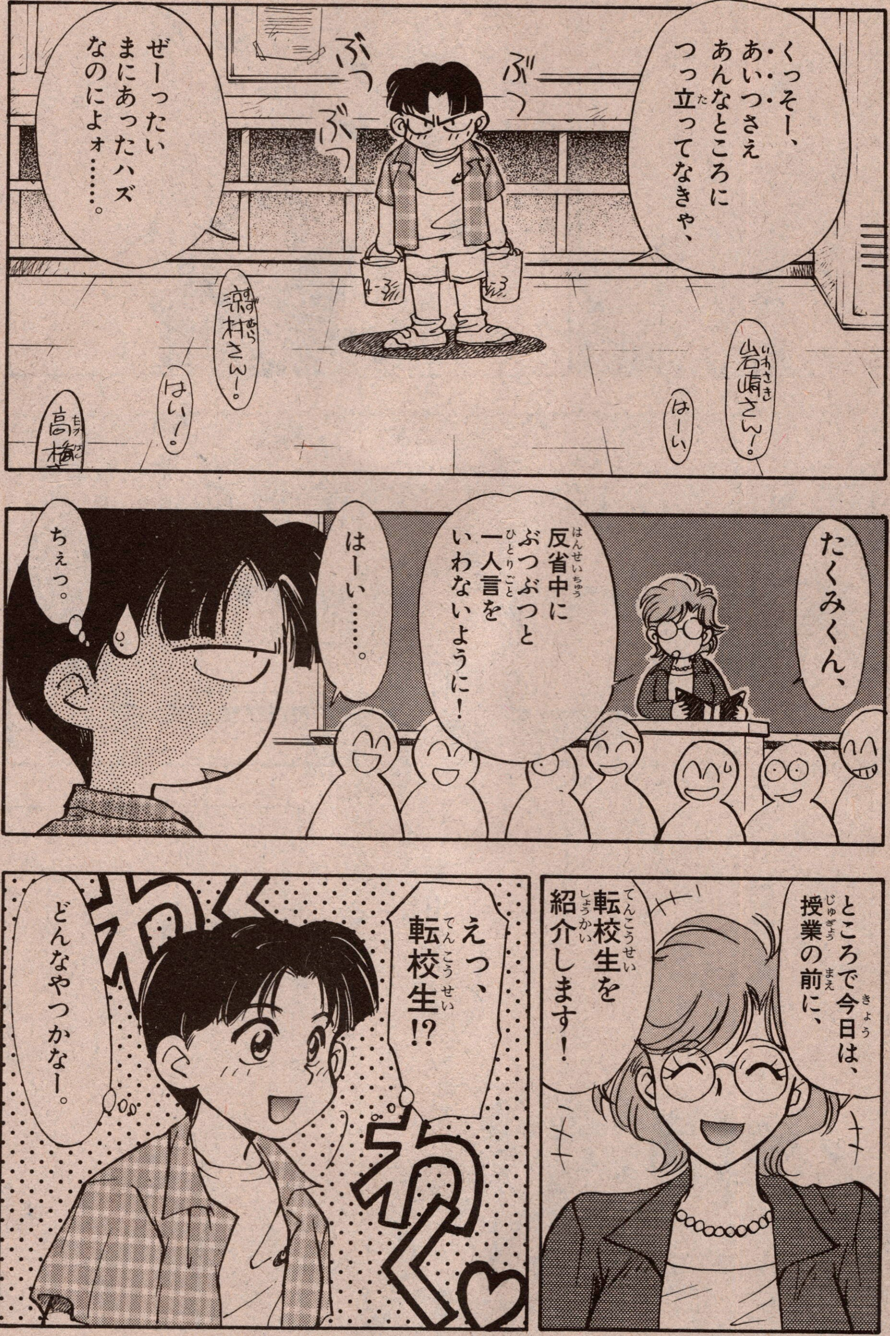

⊙超パワーまんが家・ビリータチバナ先生にはげましのお便りを！

〈あて先〉〒101-01
東京神田郵便局私書箱93号 小学館
別冊コロコロ ビリータチバナ先生係

OKよ!!

別冊コロコロコミックSpecial
12月号
ド級学園ギャグマンガ!!
学級王ヤマザキ
定価／400円
10月30日発売

てんとう虫コミックス
サイファー 全②巻 発売中

ったく、ゴー魔がいるってのにのんきなやつらだぜ。
おい、聞いたか？例のハナシ！
聞いた聞いた！飼育室のウサギだろ。
ちがうよ、今度は近所のノラ猫がズタズタに食い殺されていたらしいぜ！
先生たちはタチの悪いいたずらだろうって言ってるらしいけど……。
タタリだぜ、きっと！この学校はのろわれてんだよ！

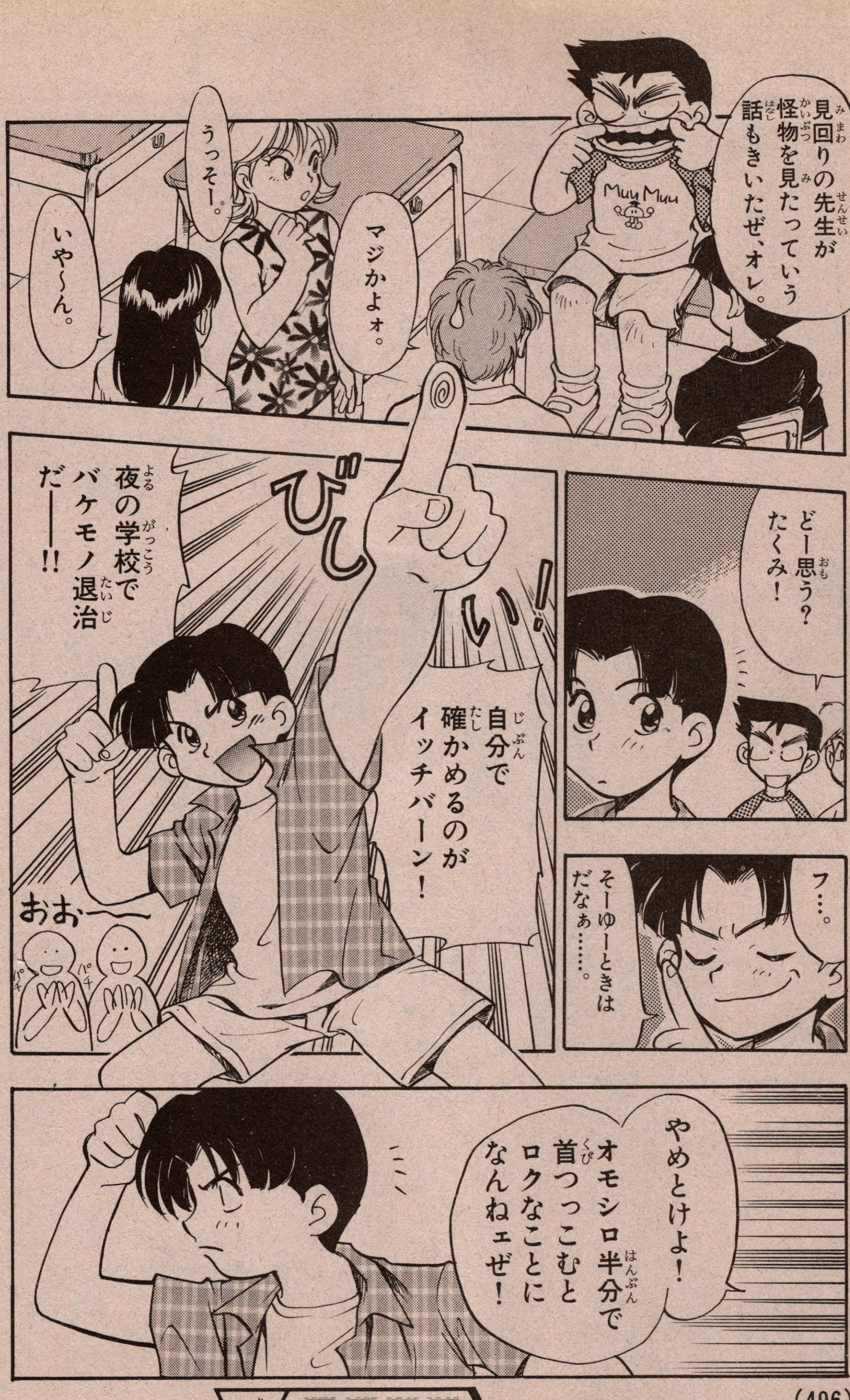

月刊コロコロコミック 10月号
本格スタート マンガ&ホビー バスフィッシング
新製品完全公開
9月14日発売

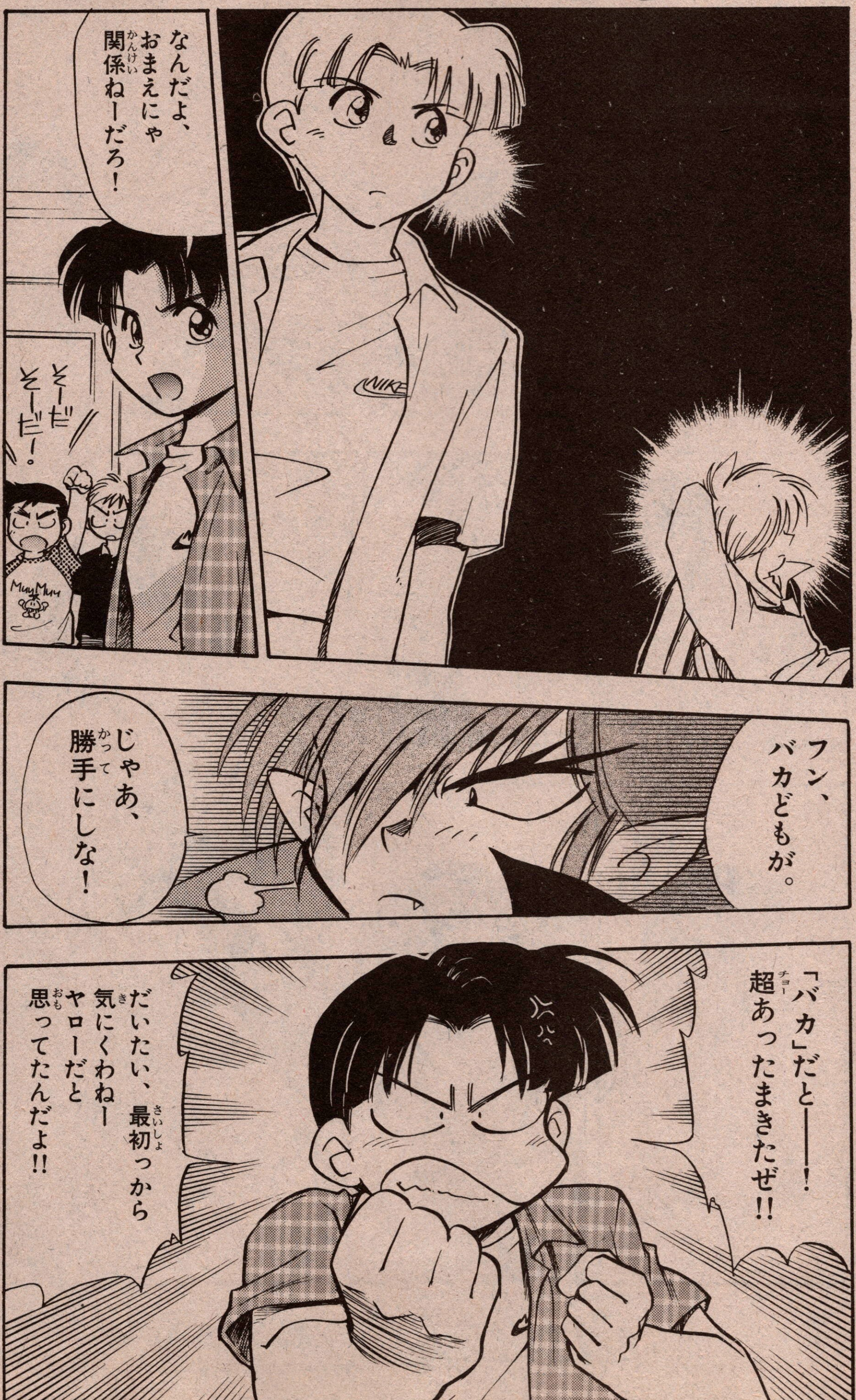

別冊コロコロコミックSpecial
12月号
究極カンニング漫画カンニングGOOD
定価400円
10月30日発売

てんとう虫コミックス
電人ファウスト
全②巻
超ロボットアクション!!
発売中!!

別冊コロコロコミックSpecial
12月号
10月30日発売

月刊コロコロコミック 10月号 ステーショナリーホビー3大特報 ドラクエ・ストII ミニ四駆の新製品特報 9月14日発売

別冊コロコロコミックSpecial ライバルは月コロです!!

どういうこと なんですか…？
いま人間界では あちこちで マイナスの思念が 渦巻いていやがる。
それが最も 強くなった場所に マイナス思念を 発するやつが やってくると――、
魔界と 人間界が つながってしまう んじゃな。
ぱっ
ぎゃっ
この学校での 魔物さわぎも、 ひょっとすると おまえさんの マイナス思念のせいかも しれんて。
あたしが…、 そんな…！
とにかく ここにはあまり 近づかない方がいい。
ゴー魔どもを 呼び集めるだけだ。

……。
みんな早くこないかなー。
昼間はつい・・ノリであんなこと言っちゃったケド、
ホントに怪物が出たらどーすんだよー。
びくうっ
じゃりっ

別冊コロコロコミックSpecial
12月号
10月30日発売

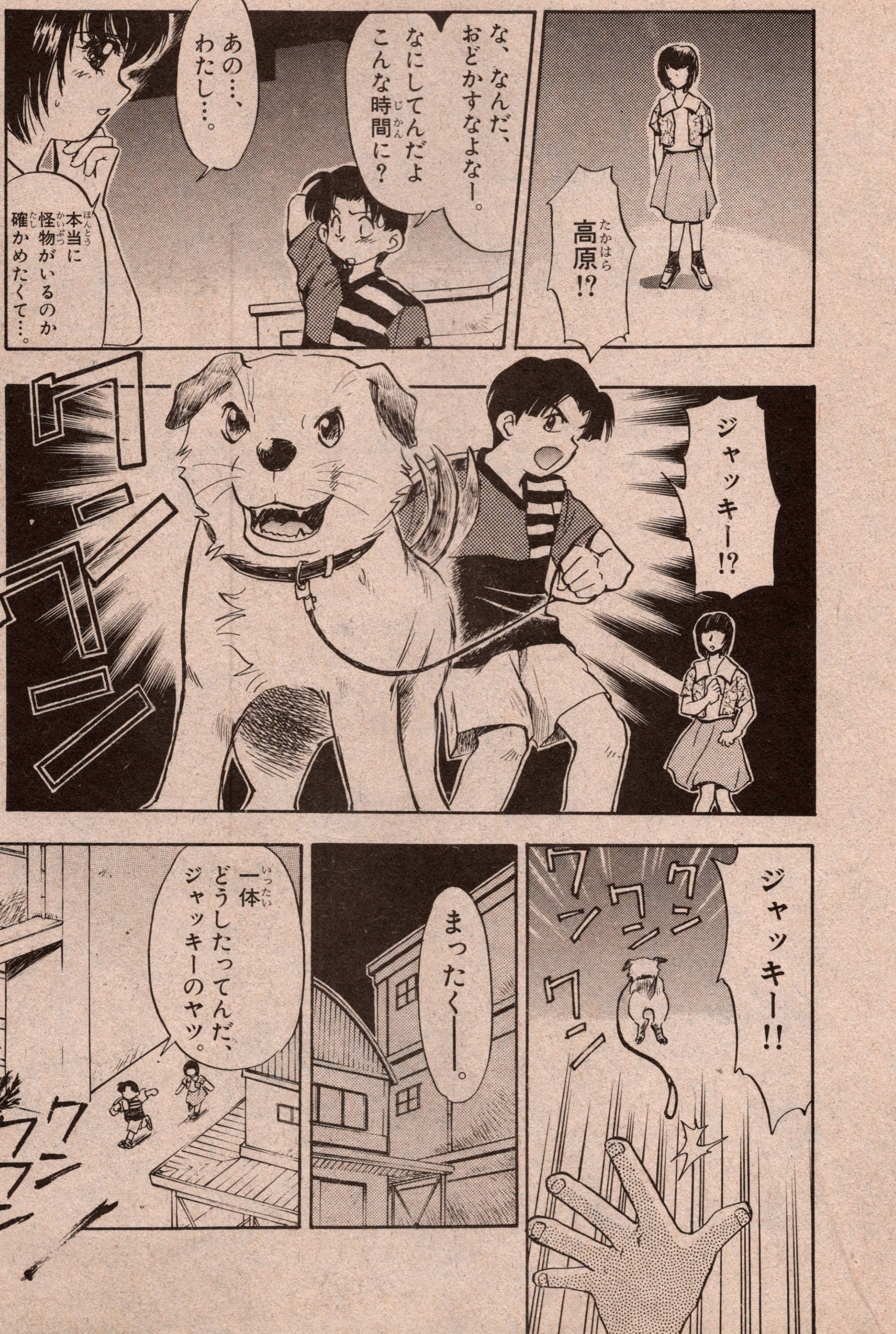

てんとう虫コミックス
スーパービーダマン①〜②発売中

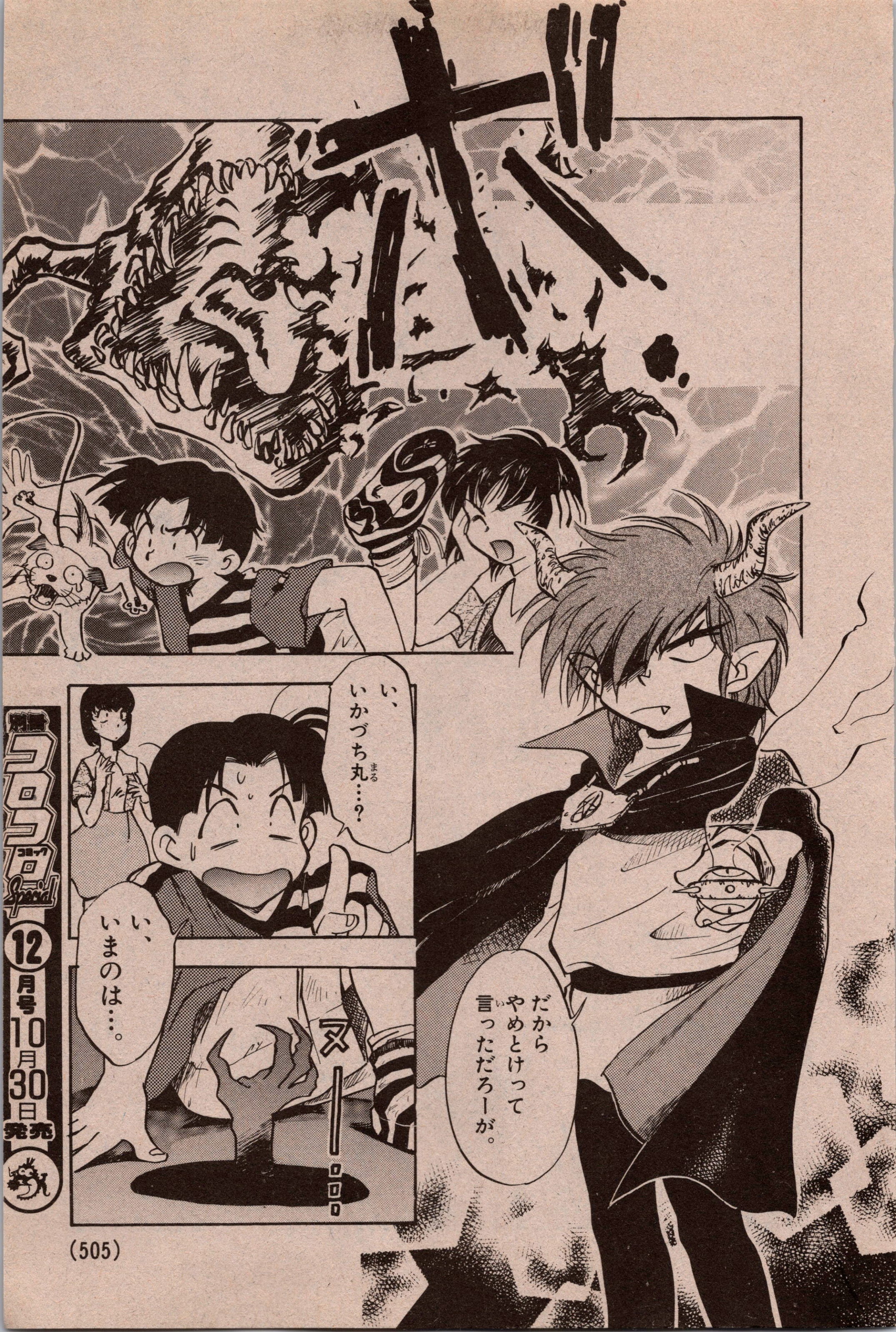

別冊コロコロコミックSpecial 12月号 10月30日発売

ギロリ
うぎゃあああ
ゴボ
へっへーい。ザコどもがゾロゾロと現れやがったな―――!!
カッ
これでもくらえっ!

別冊コロコロコミックSpecial 12月号 10月30日発売

ひょえー。
ドス
ドス
魔界のって…、アイツ一体何物なんだ!?
ヘロヘロヘロ
それはわしが説明してやろうかの。
わっ。
火の玉!?
いかづち丸はな、あまりにも魔界での乱暴がすぎたのでエンマ大王から罰として、
人間界へにげだした魔物どもの退治をさせられているんじゃよ。
まあカッコ悪い

魔界バトルまんが

うるせージジー、よけーなこと言うんじゃねー――。
ってことは……。
いわゆる魔物ハンターとかゆーヤツ？マジマジ、かっちょい――！
あーもう、おまえらジャマだからさっさとどっかへいっちまえ――!!
ウマソーナ人間ノ子ドモガイルナ……。
ギロ――リッ
あ、バカ！

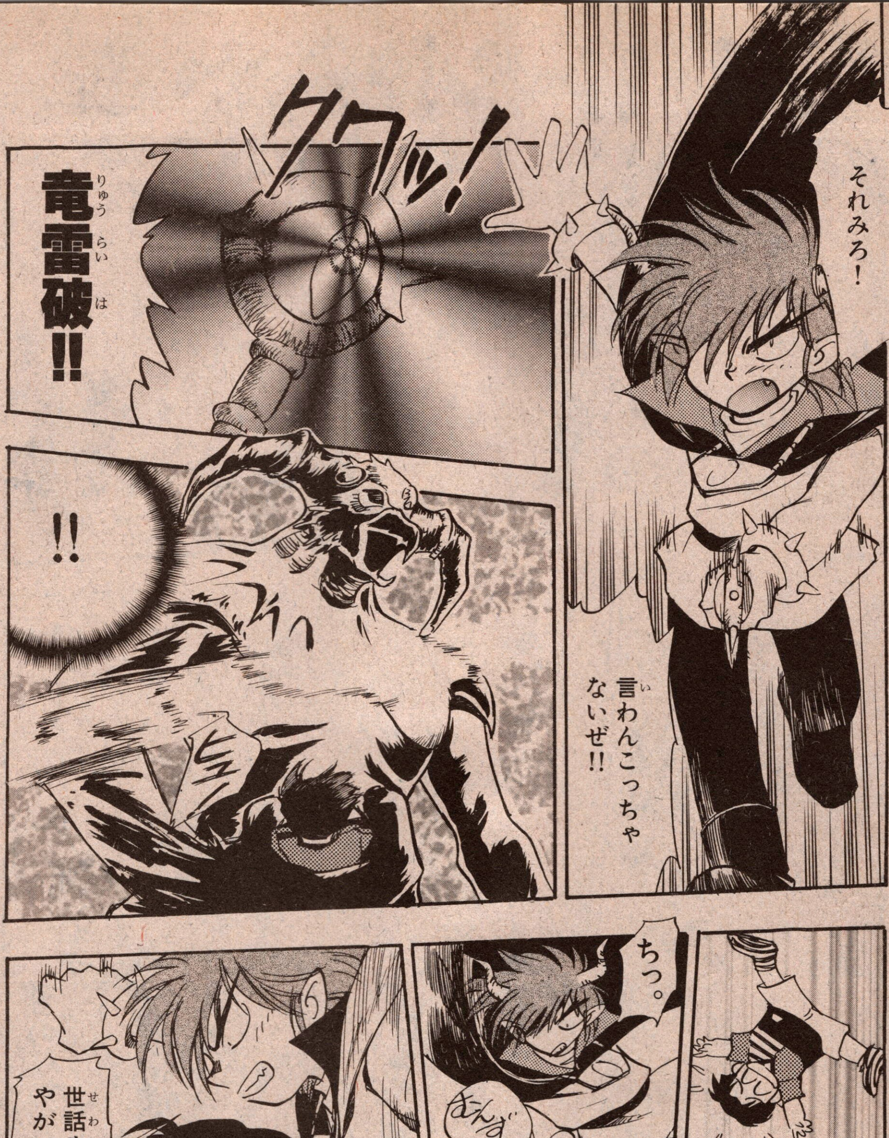

月刊コロコロコミック 10月号
ポケモン スポーツ サラブレッド 3大トレーディングカード完全特報だ!
9月14日発売

別冊コロコロコミックSpecial 12月号 10月30日発売

★「見参！いかづち丸」のにがお絵や感想を編集部まで!!

〈あて先〉
〒101-01
東京神田郵便局私書箱93号
小学館
別冊コロコロ 見参いかづち丸係

別冊コロコロコミックSpecial
12月号
未来派スーパーアクションランポ
定価/400円
10月30日発売

エンマの封印を解いたからにはハッキシ言ってオレさまァ、
強いゼ!

バカナ!
ヤツノドコニ
ソンナ力ガ
……!!
雷撃爆烈弾!!!
88匹め!!
いっちょ
あがりィ!!

ドシャアアァ
ちっ、まったく手間かけさせやがって！
すげーぜ、いかづち丸。
かっちょいー!!
やったのう！
おまえら、ゴチャゴチャとジャマなんだよ！

別冊コロコロコミックSpecial
12月号 10月30日発売

見参!! いかづち丸

●人の心が魔を呼ぶ場所に、見参!!

■おわり

大人気!!
宇宙フレンド
モジャ公
日帰り宇宙旅行ギャグ!!
コミックス1巻新発売!!
宇宙フレンド モジャ公
MASAHITO
TVアニメ「モジャ公」
毎週火曜日午後6時30分から
テレビ東京系で全国放映中!
で、出たア~~!!!
原作 藤子・F・不二雄
まんが MASAHITO
単行本だけじゃないよ!!

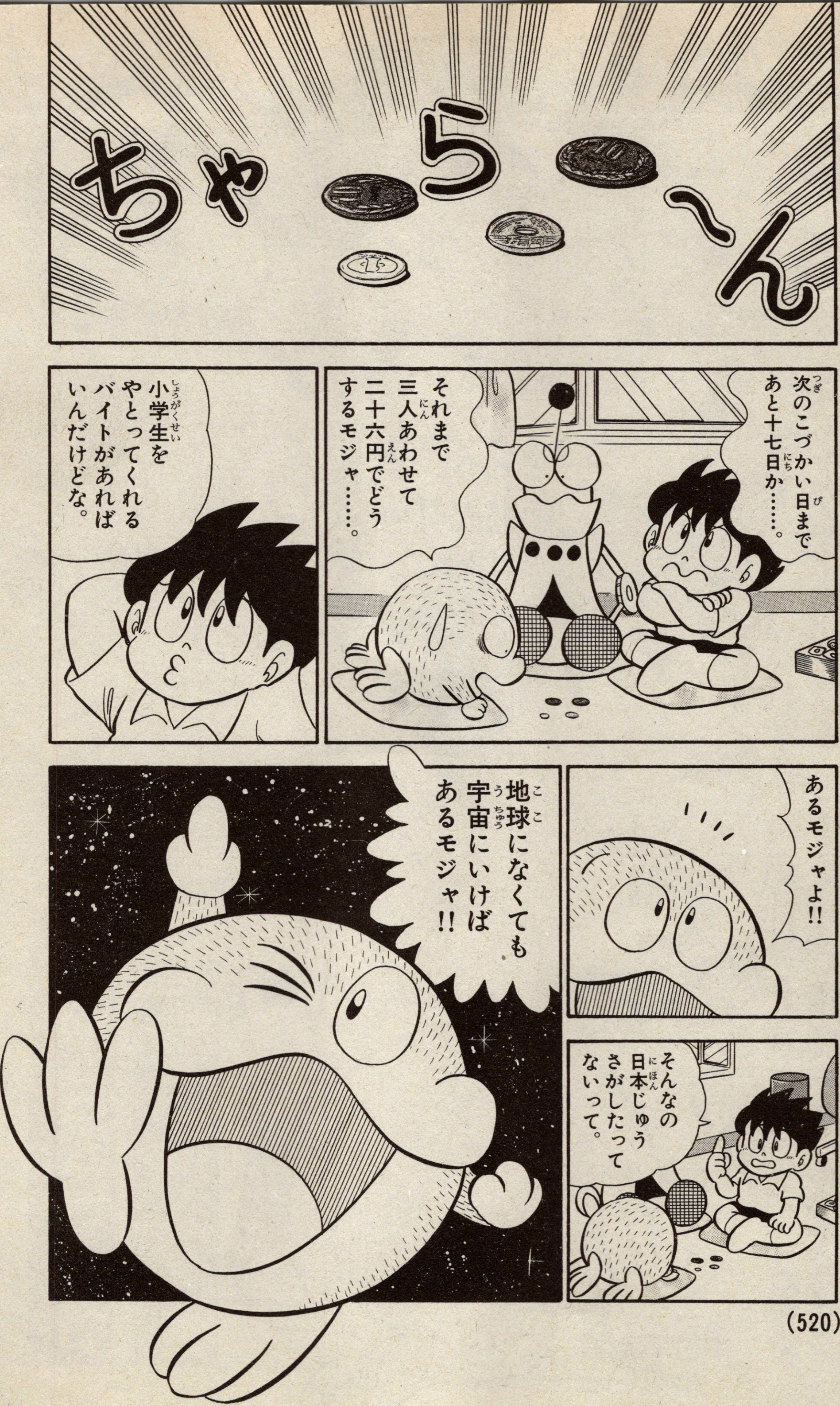

●いつも金欠3人組。アルバイト先を求めて、宇宙へGO!!

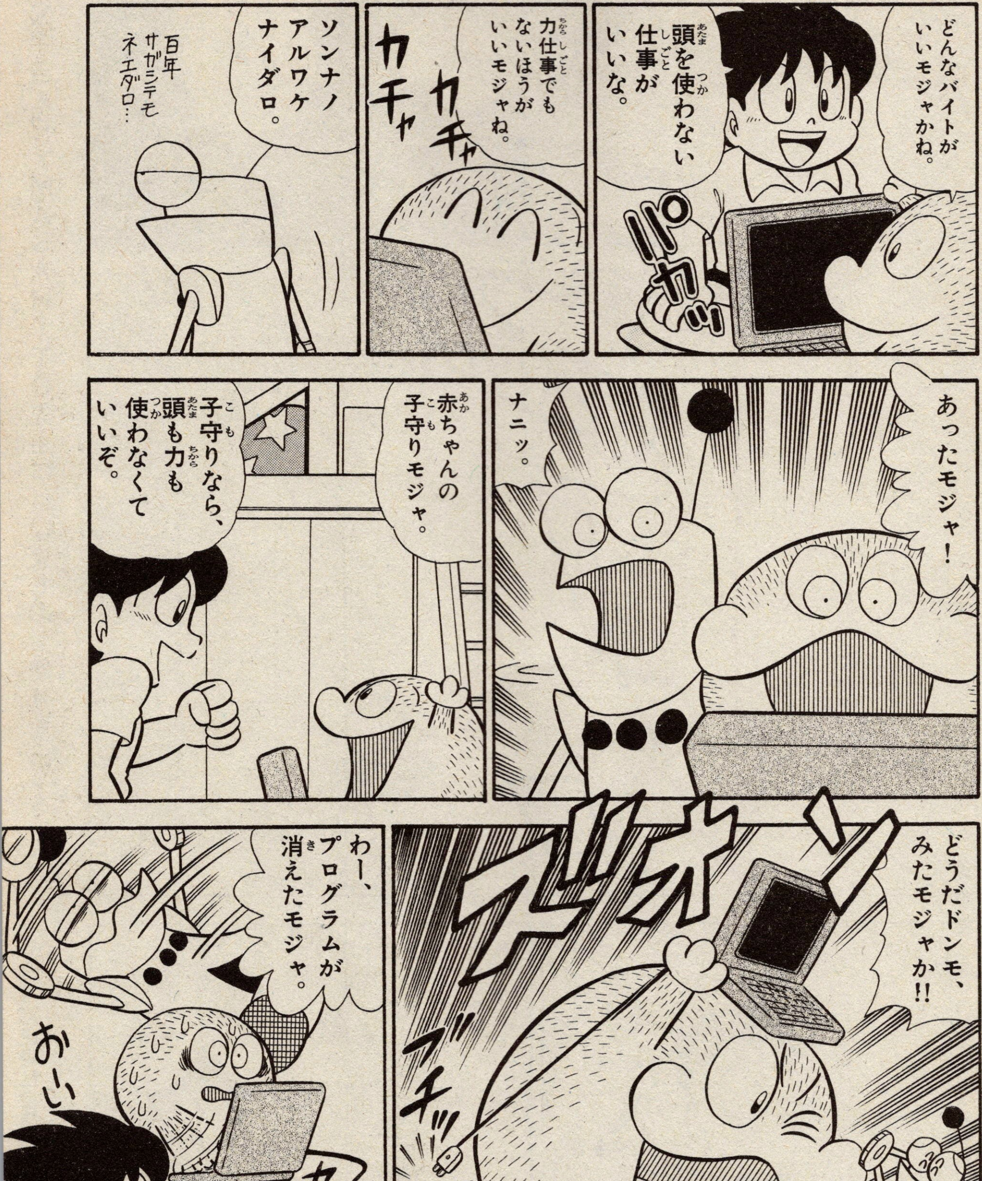

宇宙フレンドモジャ公読むなら 別冊コロコロコミックSpecial

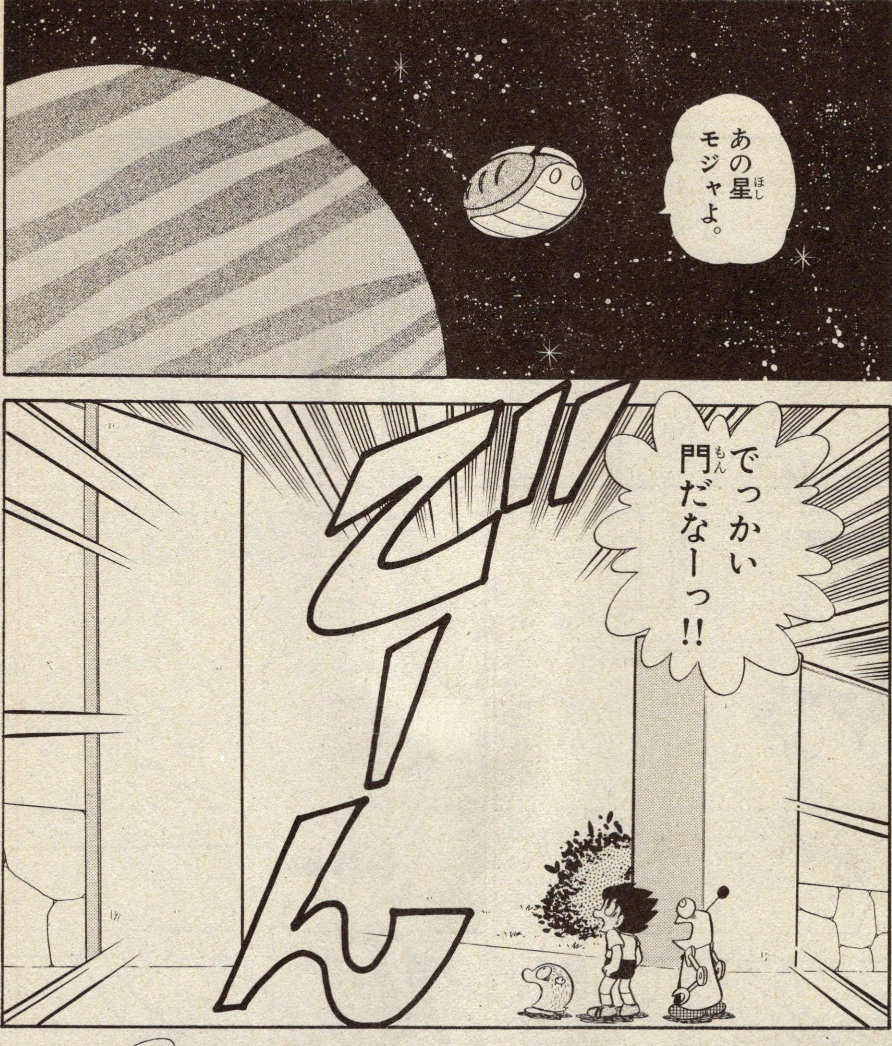

⦿宇宙人!?・MASAHITO先生にはげましのお便りを出そう!

〈あて先〉〒101-01
東京神田郵便局私書箱93号 小学館
別冊コロコロ MASAHITO先生係

別冊コロコロコミックSpecial 12月号 10月30日発売

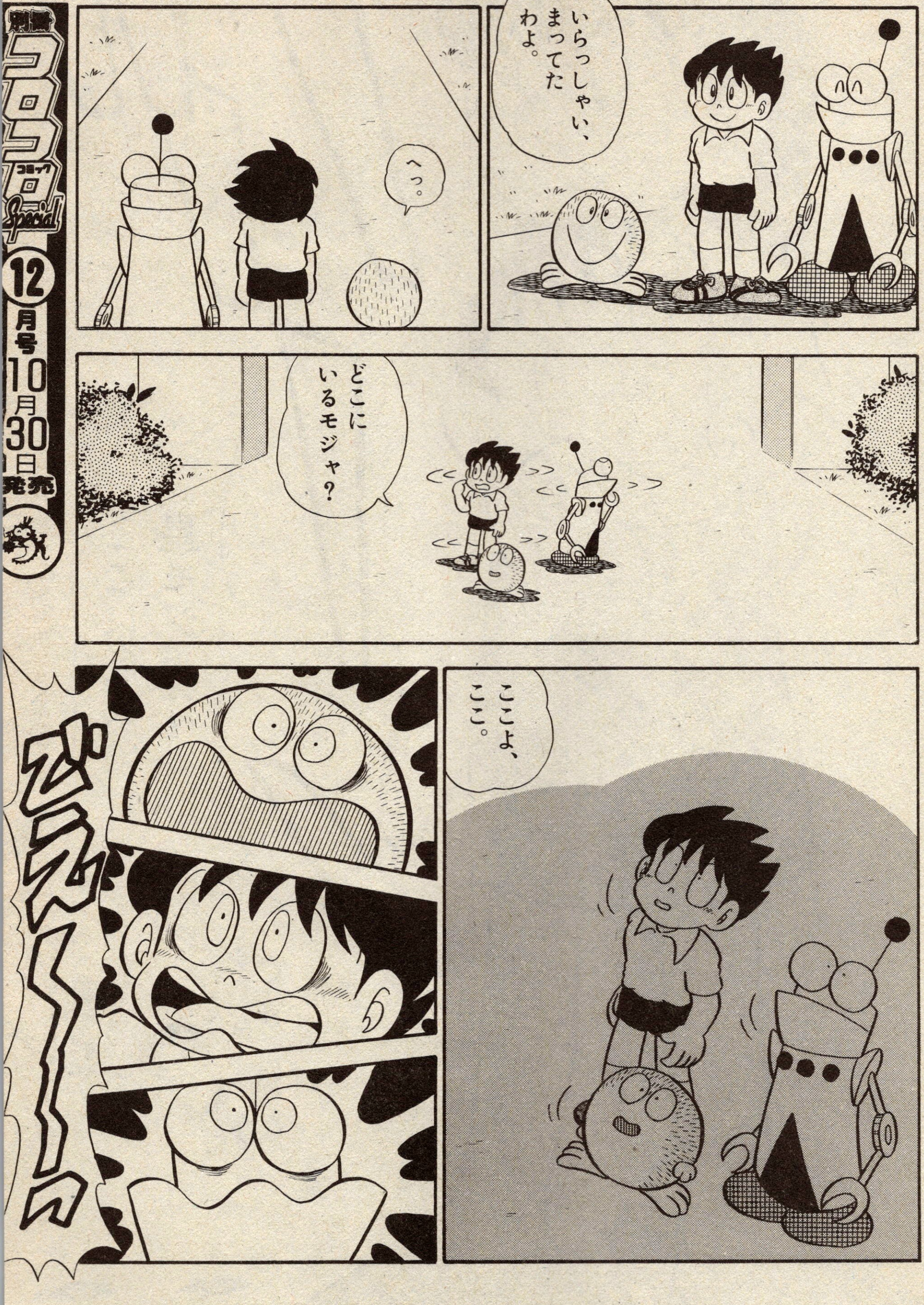

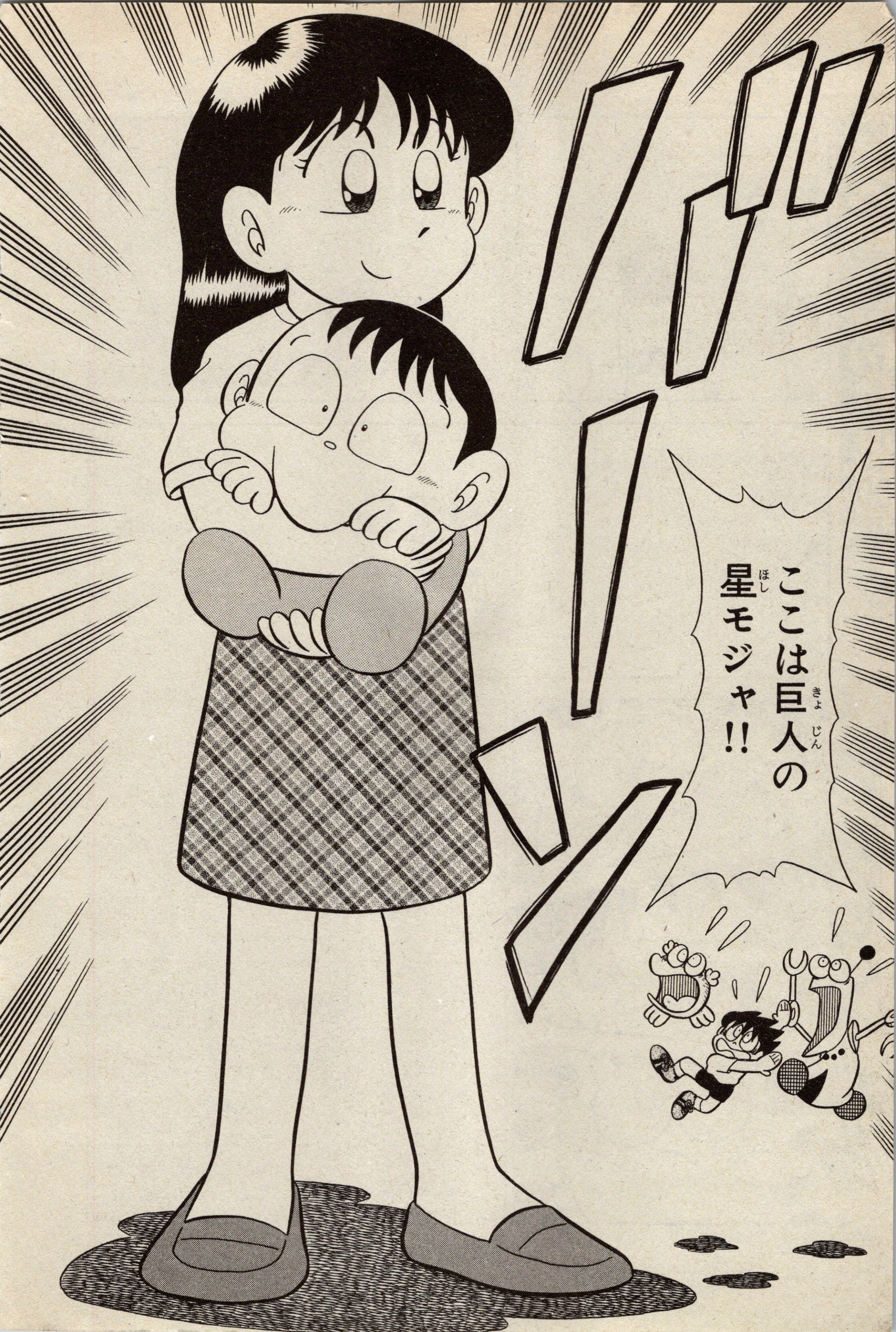
ここは巨人の星モジャ!!

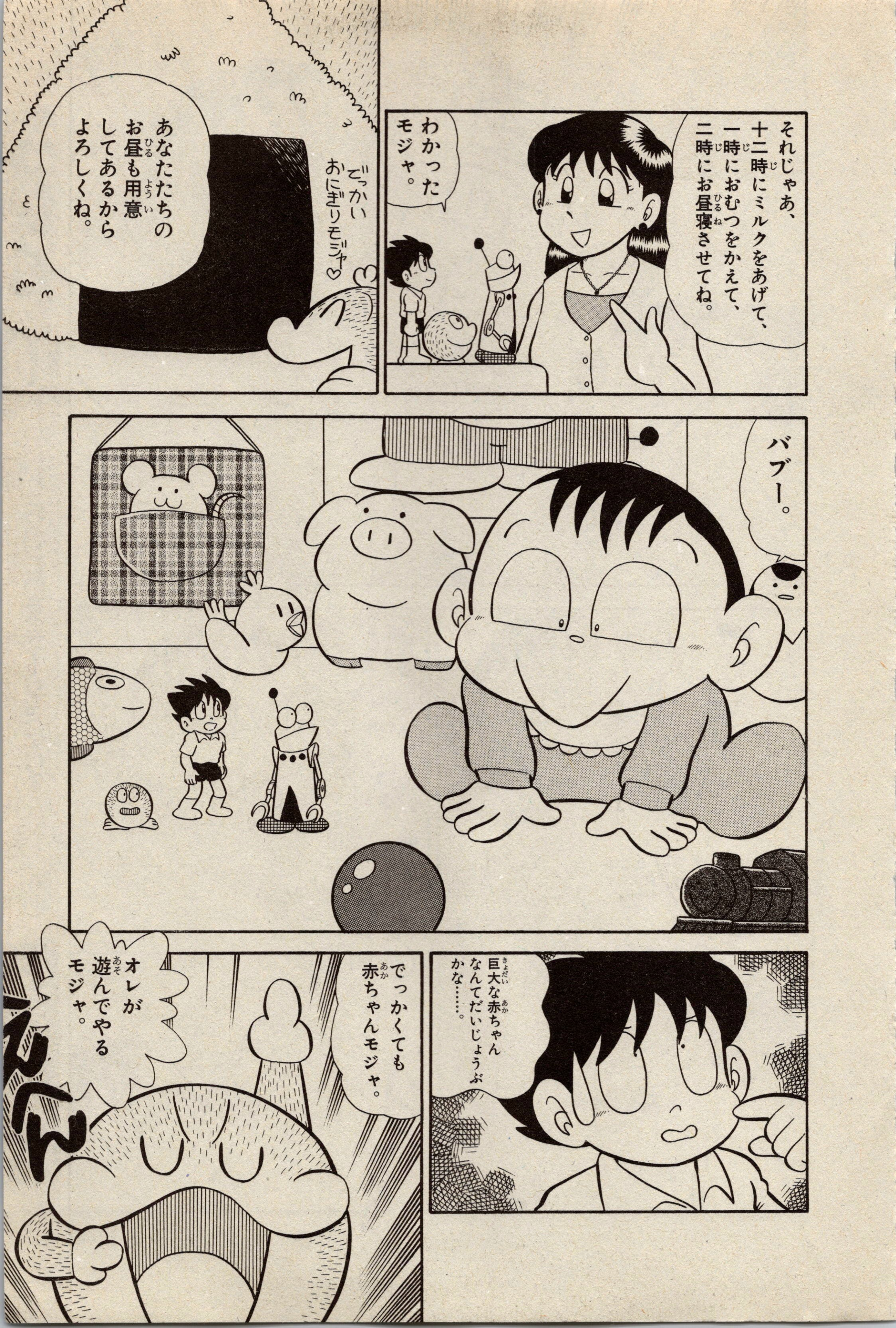
それじゃあ、十二時にミルクをあげて、一時におむつをかえて、二時にお昼寝させてね。
わかったモジャ。
でっかいおにぎりモジャ♡
あなたたちのお昼も用意してあるからよろしくね。
バブー。
巨大な赤ちゃんなんてだいじょうぶかな……。
でっかくても赤ちゃんモジャ。
オレが遊んでやるモジャ。

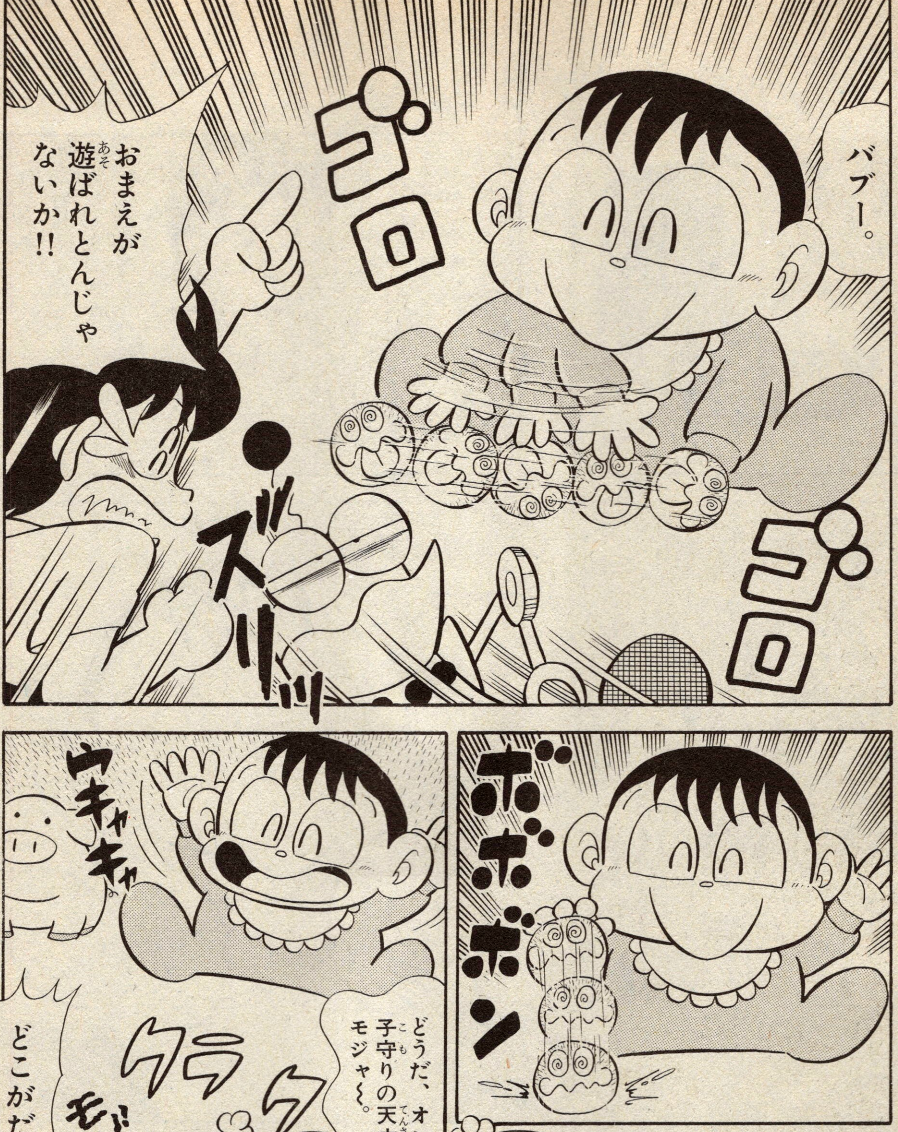

月刊コロコロコミック 10月号
レッツ&ゴー・ポケモン GOLDステーショナリー
キット カンペンケースなどグッズが大集合だ!
9月14日発売

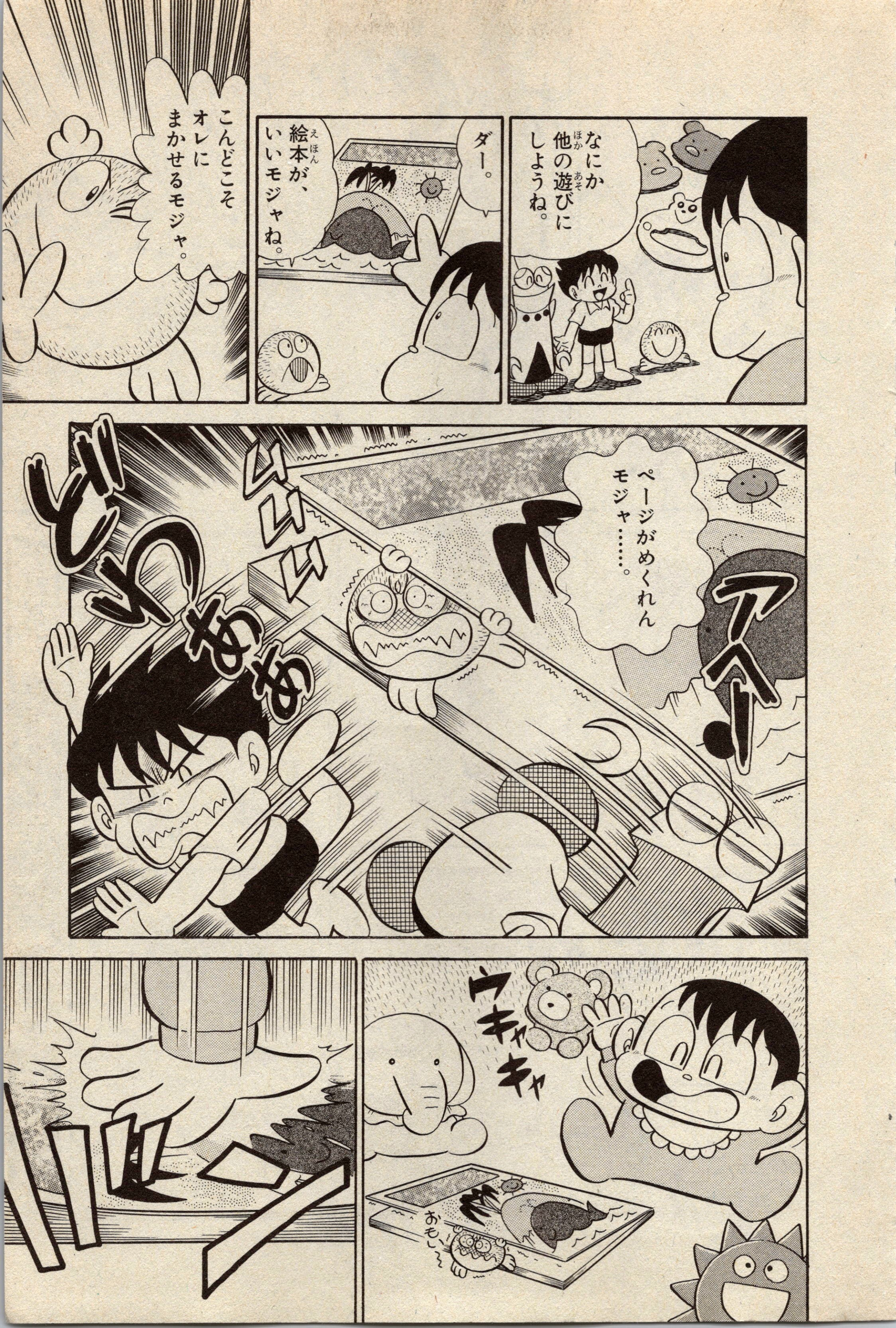
なにか他の遊びにしようね。
ダー。
絵本が、いいモジャね。
こんどこそオレにまかせるモジャ。
ページがめくれんモジャ……。
アイー

てんとう虫コミックス
宇宙フレンドモジャ公
第1巻
発売中

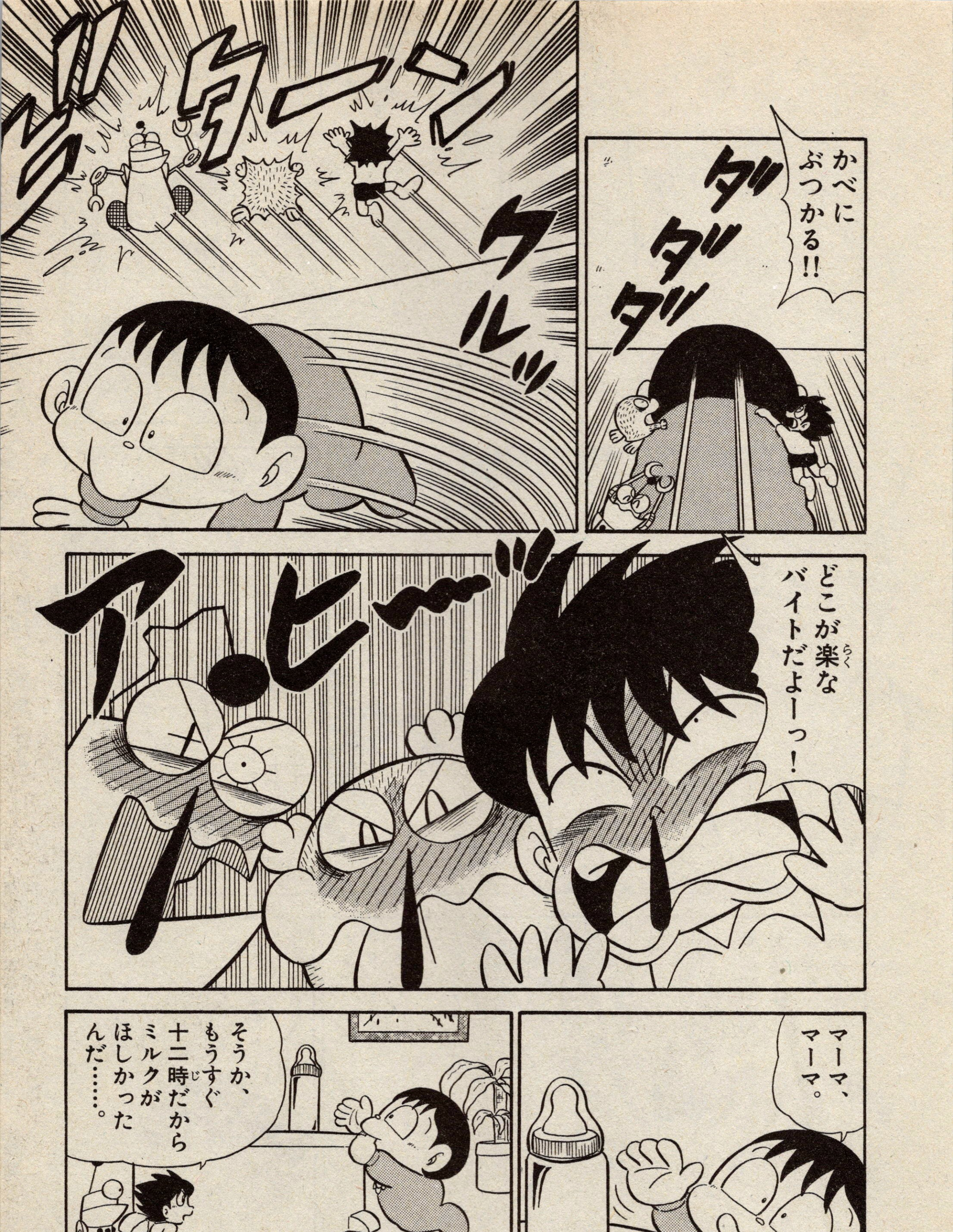
かべにぶつかる!!
ダダダ
ゴターン
クルルッ
どこが楽なバイトだよーっ!
アヒ〜
マーマ、マーマ。
そうか、もうすぐ十二時だからミルクがほしかったんだ……。

宇宙フレンド モジャ公

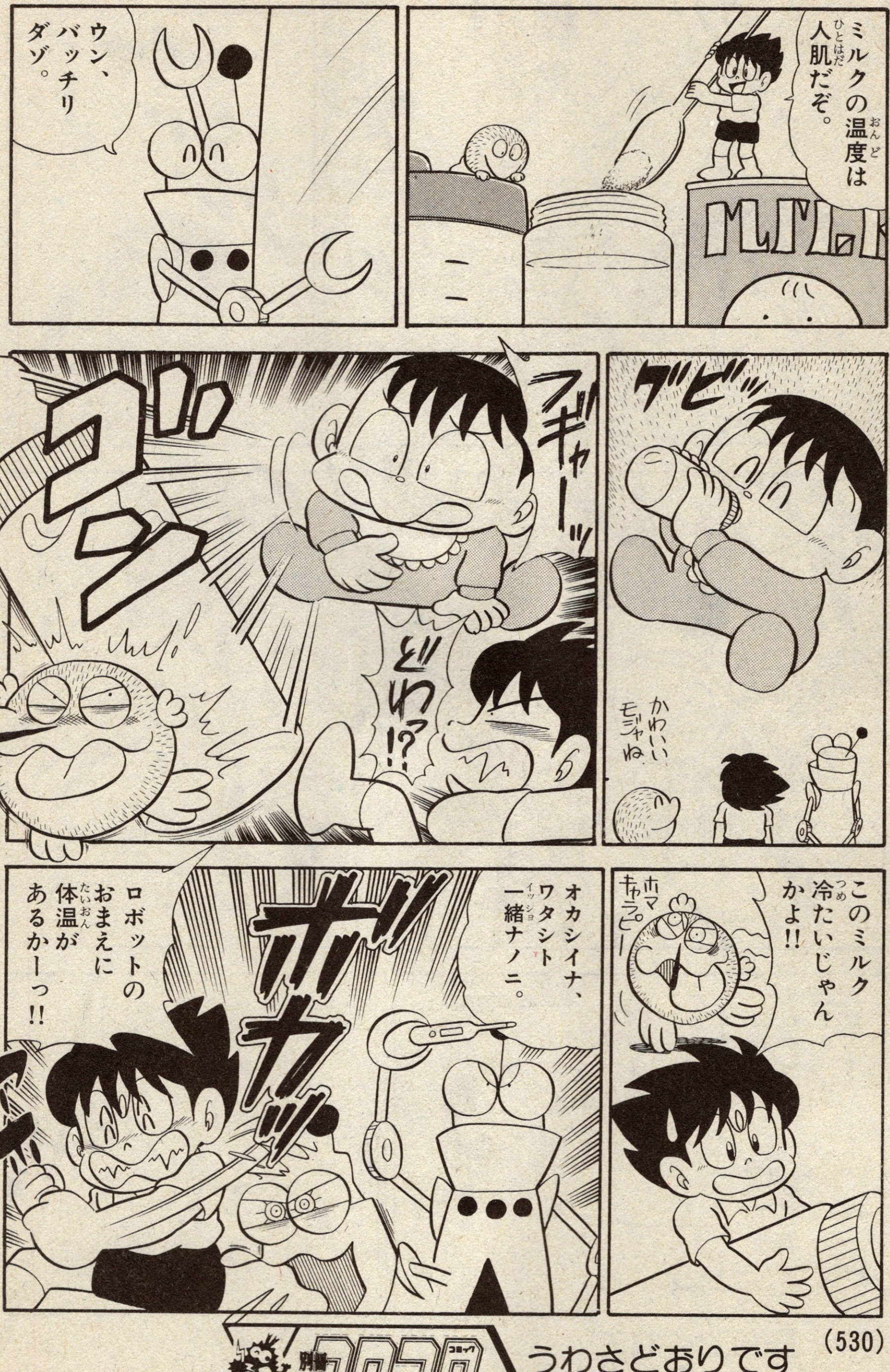

★「宇宙フレンドモジャ公」のにがお絵や感想を編集部まで!!

〈あて先〉
〒101-
東京神田郵便局私書箱93号
小学館
別冊コロコロ モジャ公係

まぜ
まぜ
もう一度作りなおしだ。
グビ
ゲプー
ダー。
やっとミルクが終わったモジャね。
さあ、オレたちもメシを食うモジャ。
ビターン
ムヒー
なにするモジャ。
もう一時だよおしめかえるのが先だぞ。
ミルク二時間ガカカッタカラ
あ～んモジャ～～。

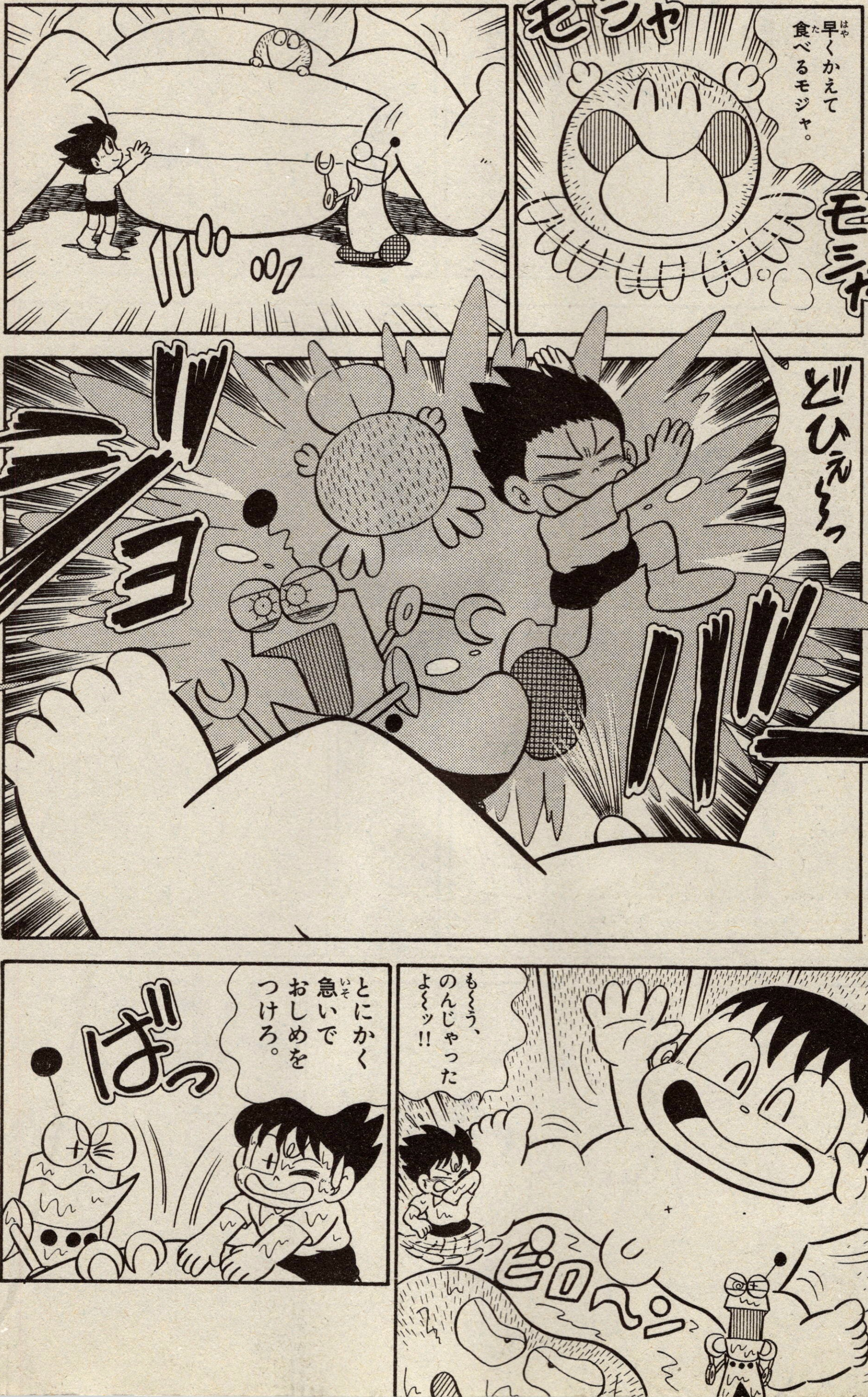
モジャ
早くかえて食べるモジャ。
モジャ
どひぇ〜っ
ウキャキ
も〜う、のんじゃったよ〜ッ!!
ピロ〜ン
とにかく急いでおしめをつけろ。
ぱっ

まいった
まいった。
ゴシ
ゴシ
オレモジャよ〜〜。
ウキャキャ
のあああ。
バァーン
ギューッ
しばらくそこでかわかしてろ。
モジャ。
ブラーン
でっかいおにぎりだね。
サー昼メシダ
うまかったね.
やっともどったモジャ。
ムヒョー
オレもお昼を食べるモジャ。

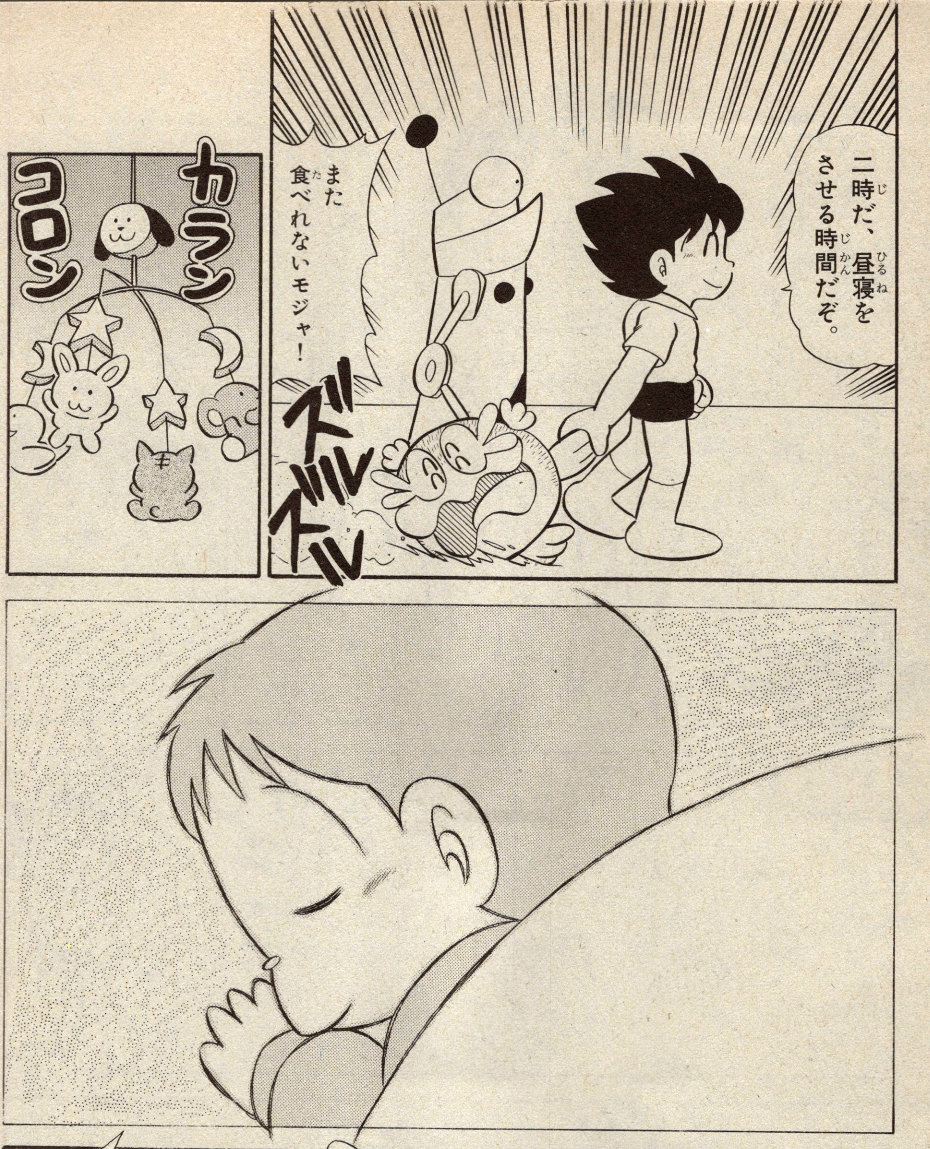

二時だ、昼寝をさせる時間だぞ。
また食べれないモジャ!
ズルズル
カランコロン
やっぱり赤ちゃんだな。
ナンノカンノアッタケド。
うまいモジャ。
かわいいじゃないんか!!

遊覧スペースファンタジーギャグ

●これが本当の大金持ち!?

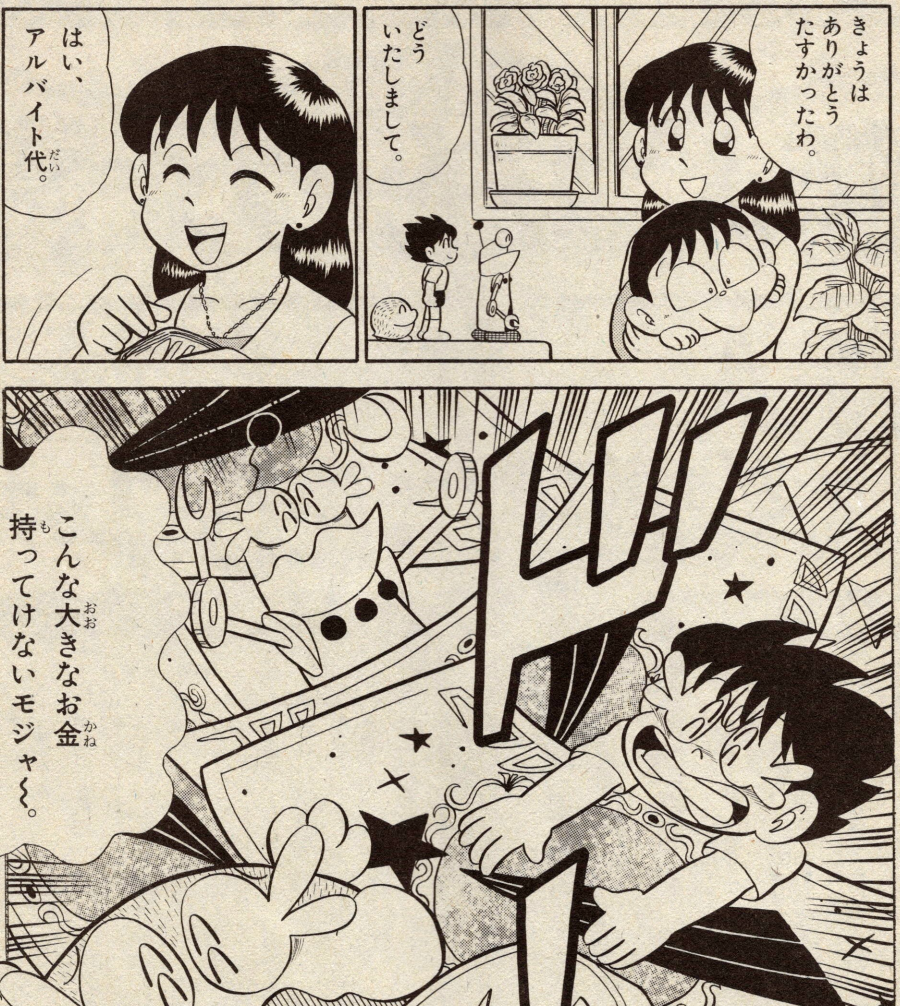

■別コロ12月号につづく!!

小学館コミック誌大連合

第39回
新人コミック大賞

新人大募集

■まんが界最高の賞金と栄誉！
出版界で最も多くのコミック誌を発行している
小学館が全力をあげて新人を募集します。

特別大賞 200万円

賞・賞金

特別大賞 正賞/トロフィー・賞状・記念盾〈副賞200万円＋留守電付コードレスファクシミリ〉
コミックの新たな可能性を開拓、提示した特に優れた作品に授与。

大賞 正賞 賞状・記念盾〈副賞100万円＋留守電付コードレスファクシミリ〉

入選 正賞 賞状・記念盾〈副賞50万円＋留守電付コードレスファクシミリ〉

佳作 正賞 賞状・記念盾〈副賞30万円＋留守電付コードレスファクシミリ〉

募集部門

●児童から一般まで、ズラリそろったオール部門制。
●各部門での該当誌が、デビュー指導、入賞作品掲載に、万全の態勢であたります。

■児童部門（藤子不二雄賞）
●該当誌…コロコロコミック、学年誌、てれびくん、ゲームオン
●審査員…藤子・F・不二雄、藤子不二雄Ⓐ

■少年部門
●該当誌…少年サンデー
●審査員…あだち充、小山ゆう、史村 翔、村上もとか

■少女・女性部門
●該当誌…ちゃお、少女コミック、別冊少女コミック、Judy、Nighty Judy、プチコミック、プチフラワー
●審査員…相原実貴、赤石路代、北川みゆき、河野やす子

■ヤング部門
●該当誌…ヤングサンデー、ビッグコミックスピリッツ
●審査員…石坂 啓、浦沢直樹、柴門ふみ、細野不二彦、六田 登

■一般部門
●該当誌…ビッグコミック、ビッグコミックオリジナル、ビッグコミックスペリオール
●審査員…池上遼一、かわぐちかいじ、北見けんいち、白土三平、弘兼憲史

応募のきまり

●形式
ストーリーまんがは32ページ前後。ギャグまんがは16ページ前後。1～4コマまんがは10本以上を原則とします。

●原稿の大きさ　左の図のとおり。

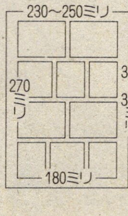

●あて先
〒101－01 東京都神田局区内
小学館「新人コミック大賞」事務局
○○部門係
宅配便による応募も可。その場合のあて先は次のとおりです。
東京都千代田区一ツ橋2の3の1
小学館「新人コミック大賞」事務局
○○部門係
※封筒の表に応募する部門名を必ず書いてください。

●しめきり
平成8年9月末日（当日消印有効）

●発表
審査結果は平成8年12月発売の小学館の各雑誌にて。

●注意事項
①ストーリーも、絵も、オリジナルの未発表作品に限ります。
②はじめて投稿される方はもちろん、既にデビューされた方で、新たな部門に再挑戦される方も歓迎します。
③性別、年齢とも制限はありません。
④原稿用紙1ページ目の裏に、作品名・氏名・ペンネームのある方はペンネーム・年齢・学年もしくは職業・電話番号・住所・原稿返却希望の有無・略歴・投稿歴・掲載希望雑誌を書いてください。
⑤返却希望の方は、返却先を書いた封筒を同封してください。

★星のカービィ★
バズーカパチンコ
グエッ！
ズドン！
デデデを
ねらって、
100点をとろう！
9月2日ごろ発売！
小学一年生 10月号ふろく

小二のふろくはやっぱりスゴイのだぁ！
1 組み立てふろく スーパーマリオネット
かんたんにあやつれる、かわいいマリオネット人形だ！
2 とじ込みふろく
ミニ四駆クロスブーメラン
かっこいいミニ四駆のイラストが入ったブーメランだ！
小学二年生 10月号 9月3日ごろ発売 定価500円

別冊コロコロスペシャル

ファンプラザ

ファンプラザ・名人への道!!

★ファンプラザ名人位は、得点制になっているぞ。作品が掲載されると、1点がもらえる。2枚組イラストは2点、優秀作品なら3点だ(星マークがつくぞ)。この得点が合計10点になると、ファンプラザ名人になることができるのだ。名人には、ファンプラザ名人選考委員会から、名人認定証と特製テレカセットが贈られるぞ！

みんながつくるページ!!

名人を目指せ!!

コロスペ 一発スタジオ コーナー

★人気急上昇!!「一発スタジオ」第二回。コロコロ人気マンガのワンシーンにキミの考えた、おもしろい名・珍セリフを入れてくれ。今回は「レッツ&ゴー」から土屋博士と大神のツーショットだ。どんなセリフが飛び出すか楽しみだね。

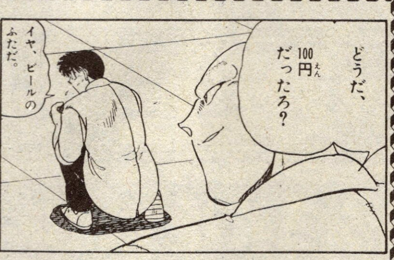

▲埼玉県／いちご

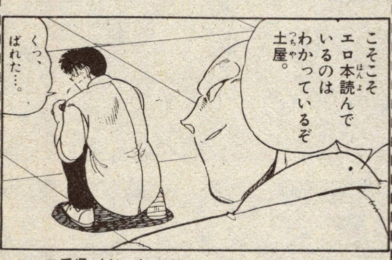

▲三重県／だいちゃん

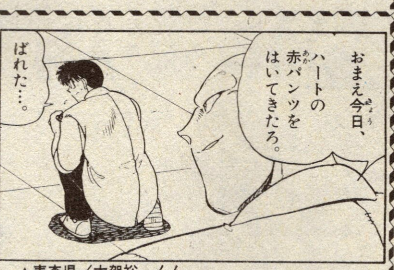

▲青森県／古賀裕一くん

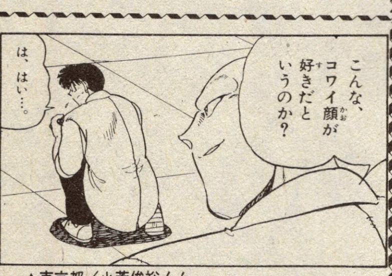

▲東京都／小菅俊裕くん

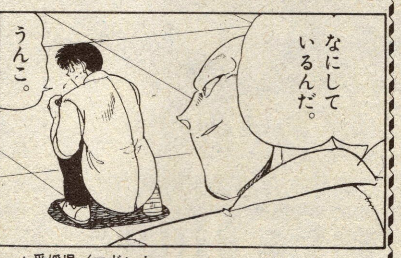

▲愛媛県／マドンナ

今月の宿題

◀322ページ8コマ目

★今回は「おどろき！ももの木笑店街」のひとコマだ！

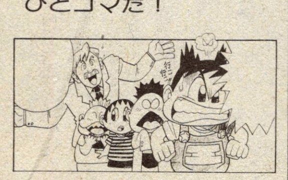

コロスペ
ドカドカイラスト
コーナー

★このコーナーは超バトルイラストコーナー。なんと、チャンピオンは勝ち抜き戦で毎月入れかわる!? もちろん勝てばず〜と掲載だ!!

▶バーチャル烈くん登場か!?

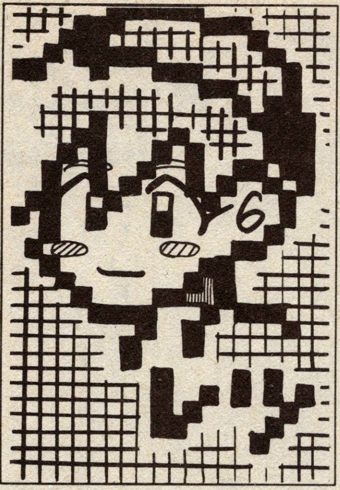

▲大阪府／めだま

▶今号より連載再開!! 新たな仲間を得て、ヨシノを救う事ができるか!?

▲東京都／KIN

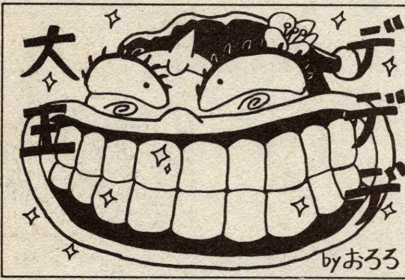

▲香川県／おろろ

▶8月号の宮澤先生の作品もイラストで登場!!

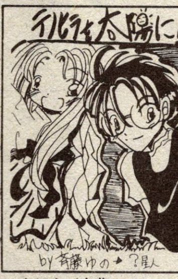

▲京都府／斎藤ゆの

▼前号のチャンプ

今回は、完人のハナ水に勝るものがなく２号勝ち抜き!!

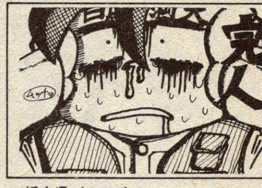

▲栃木県／ムッチーッ

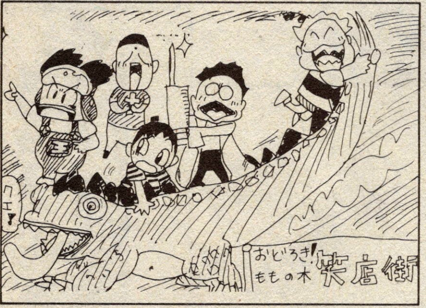

▲千葉県／高浜大輔くん

▶かわいいマリオだね。64でも大活躍だぞ!

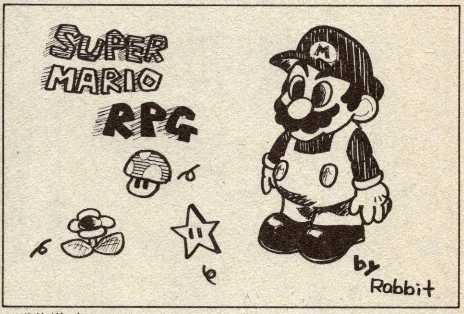

▲北海道／Rabbit

▶岐阜県／加藤寛之くん

▶愛知県／しあわせうさぎ

▶愛知県／加島貴之くん

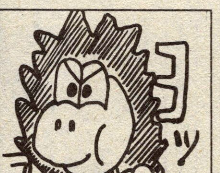

▶鹿児島県／松元優介くん

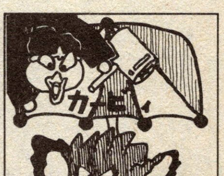

★名人への近道!!(その１)住所・氏名等はていねいに。都道府県もハッキリ書こう。(その２)イ

コロスペ パロレル ギャングル コーナー

★おもしろければどんなネタでもOK! ここはパロディとギャグのジャングルだ! オーボケ、一発ネタ、なんでもござれですぞ!!

▲福島県/スモッグ

▲静岡県/山田雄太くん

▲千葉県/ラモ命の弟子ヒトカゲ

● 今月の一句
くだらない
ネタを考え
またボツだ
山形県/NBAだ

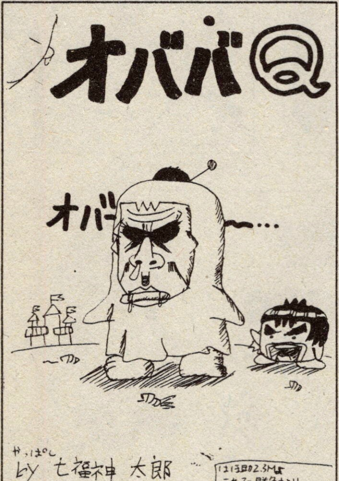

◀秋田県/七福神太郎

▶最近、自作マンガのハガキが増えてるよ。もっと多くなったら新コーナー誕生か!?

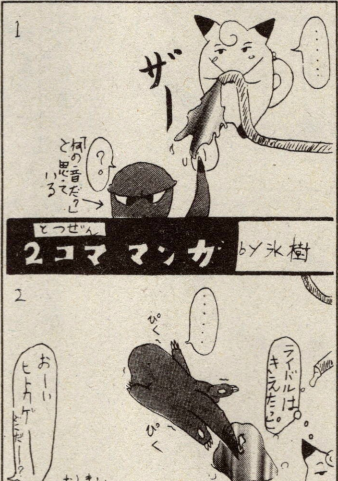

↑ 今月の一句も大募集だ!!

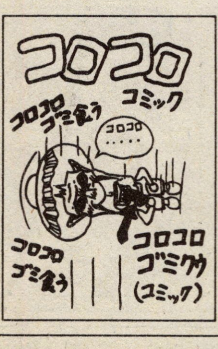

▶大阪府/秋満亜以さん

▶千葉県/くさいおなら

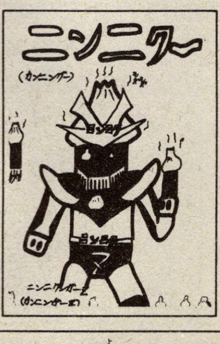

▶千葉県/野口晃弘くん

▶東京都/むさしともきくん

にもたくさんのハガキまってるよ。あと盗作なんてやめようね。みんなが読んでるんだから。

コロスペ なんでも相談室 コーナー

★読者のなやみを読者が解決!! キミの悩みをハガキに書いて送ってね。それに対する答えを募集して、解決するコーナーだぞ!! 今回の相談は大阪府／新・投稿戦士の「大きな声を出す方法を教えて〜」だ。

▲京都府／黒鳥号

▲神奈川県／あきゆみ

▲茨城県／じんじゃ

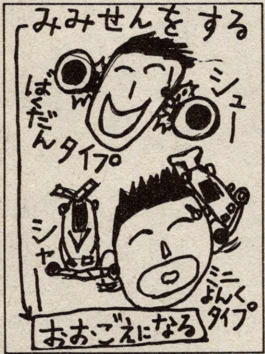

▲東京都／武蔵瑞樹さん

▲山口県／如月小夜

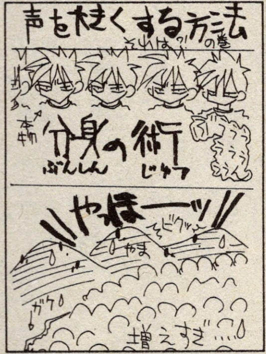

▲広島県／斎藤さかな

★質問、お悩み大募集だぞ！　ドンドン送ってくれよ!!

▲マレーシア／ムーンサルト

次回の相談!!

◀この悩みを解決する、名珍解答まってるぞ！ びっくりするような答えをまってるよ。

結論

★奇抜な意見が多かったけど、おなかに力を入れて叫んでみればいいかも?

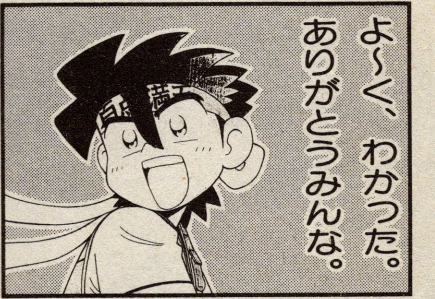

おハガキ FAN PLAZA 大募集!!

★おふれ★
キミのハガキを丸ごとのせます！ ビシバシ送ってくれ!!

★ファンプラザの各コーナーにハガキを送ろう！ 左のハガキの書き方を守ってドシドシ送ってね。採用者にはコロコロ特製カードペンとコロコロ特製Vシャープをプレゼントするよ！

ハガキの書き方

★ハガキの裏にボールペン、サインペン、マジック等で作品（字もふくめて）を大きく書いてね！

50

〒101-01
東京神田郵便局
私書箱93号　小学館
別コロコロコミック編集部
コロコロファンプラザ10月号
○○○○コーナー
①住所 ②氏名
③学年 ④電話番号

ファンプラザのしめきりは10月5日です。

★ニューファンプラザ、新コーナーもまだ募集中だよ!!　キミの心を熱くするドカドカイラストコーナー

ミニ四駆王国!

駆特報がてんこもりだ!!　これは見のがせない!!

1 巻頭付録 レイスティンガー ドレスアップ クリアステッカー

レイスティンガーに貼るとピッタリで超かっこいいクリアステッカーをドーンと付録で君に!!

2 とじこみ付録 新プロトセイバー 激走CGポスター

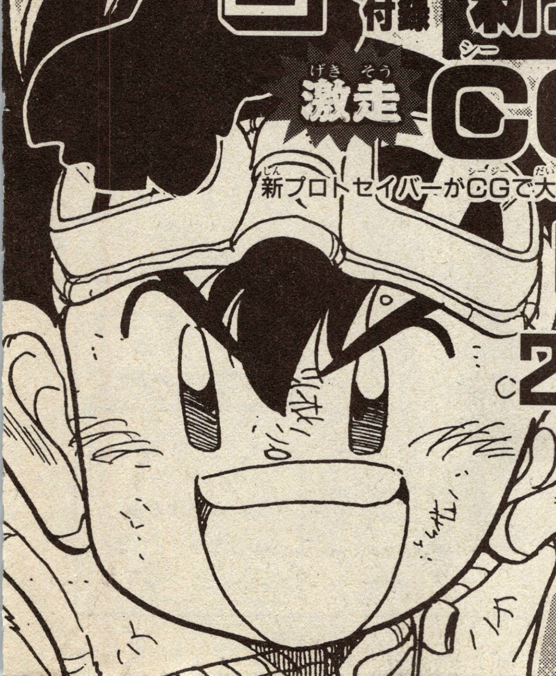

新プロトセイバーがCGで大激走！　君の部屋にかざって友達に自慢しよう!!

3 SFC&GB ミニ四駆 2大ゲーム完全ガイド!!

SFCとGBのミニ四駆ゲームを大特集しちゃうぜ!!

完全独占!!

○別コロでしか味わえない、超おもしろいミニ四

4 爆走兄弟レッツ&ゴー・スペシャル

～激走！シャイニングスコーピオン!!～

SFCオリジナルミニ四駆ゲーム「シャイニングスコーピオン」の謎に、烈と豪が迫る、特別読み切り編だ!! 見のがせない！

5 オータムカップ直前！完全大攻略!!

秋の大レース「オータムカップ」を完全大攻略！ これを読んで勝利をつかめ!!

別冊コロコロコミックSpecial

12月号 10月30日水発売!!

定価400円（税込）

6 ミニ四ファイターV 2本立てスペシャル!!

おなじみ読めばはやくなるまんがは豪華2本立てだ!!

パワー大爆発!!

爆走!ミニ四駆・超豪華7大激報!!

1 レイスティンガー激走アートボード

アートボードシリーズNo.13が君の手に!!

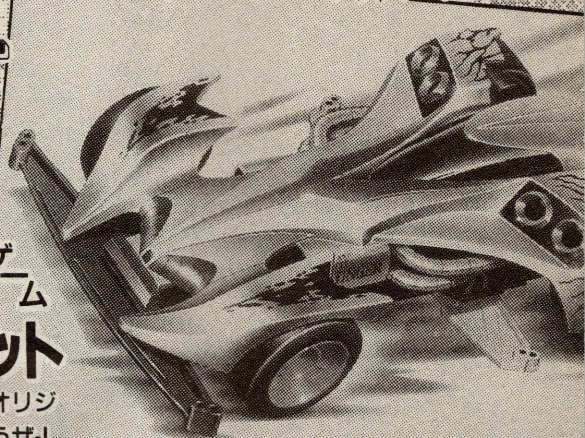

2 レッツ&ゴー ポケモン GOLDゲーム ステーショナリーキット

2学期がグーンと楽しくなるコロコロ独占オリジナル文具セット付録だ!! 友達に自慢しようぜ!

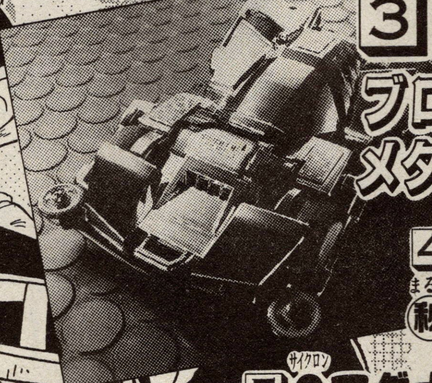

3 全員サービス!! ブロッケンギガントメタルカラーボディ

4 プロトセイバー ㊙指令ファイル!!

5 Cマグナム対ブロッケンG 2大シャーシ改造対決!

6 オータムカップ'96開催決定・選手大募集!!

7 まんが「爆走兄弟レッツ&ゴー」新シリーズ突入!!

ミニ四駆 ビーダマン 超強力2大
ビーダマン3大特報!!
①ビーダマン爆外伝 地のローダー
プログレスモード
CGアートボード
シリーズ第3弾！ 地の魔神とレオ・ボンバーメイルがP−UP合体だ!!
②完全勝利メカ・スーパージャイロアーマー出現!!
光のアーマー&闇のアーマーが10月に新登場！ 超スゴイぜ!!
③超速スクープ！Sビーダマン激進化改造!!
新機構大宣言・「ビーダマンOSギア」
ついに発売!! サイクロン
Cコード大全集!!
いよいよ9月に発売される新ゲームホビー「サイクロン」を徹底分析!!
月刊 コロコロコミック 10月号 9月14日土発売!!
大サービス定価430円(税込)

面白さ120%ァ!!

どこ天・超もりだくさん最新ゲーム特報!!

①ニンテンドウ64新作ソフト続々大速報!

◎登場!「マリオカート64」4人対戦大バトル
◎波上をジェットが滑空!「ウェーブレース64」
◎3次元映像がさえる「テトリスファイアー(仮)」
◎映画を超えた?「スターウォーズ」シャドウ・オブ・ジ・エンパイア

②ドラえもん64

新冒険3Dワールド大発表!!

③ミニ四駆Sスコーピオン

コース&全体マップ独占入手!!

④F・F VII

最新情報入手!?

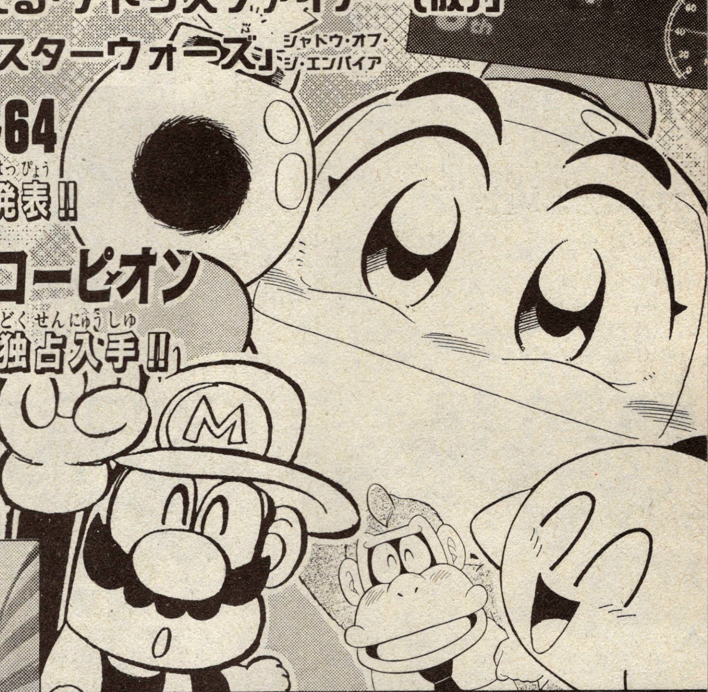

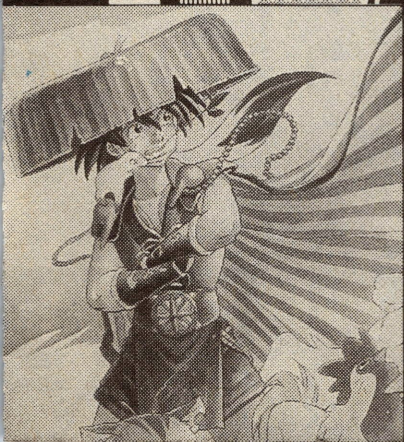

GB風来のシレン

発売記念!! ダンジョン攻略めいろ

9月発売予定のシレンを記念して「ゲームボーイポケット」30台とソフト100本あげちゃう。ビッグなめいろクイズに挑戦だ!!

超〜勇気づけられちゃ

ステーショナリーホビー トレーディングカード 4大爆報!!

1 ドラクエえんぴつ最新㉛㉜弾 &キングえんぴつ特報!!

2 ミニ四駆ステーショナリー 新展開!新製品ラッシュ特報!!

3 ポケモンゲームカード プレイシステム独占大発表!!

4 サラブレッドカード GⅠ優勝馬・新コレクション発表!!

新連載まんが **超者ライディーン**

10月に始まるアニメを独占先行まんが化だ!!

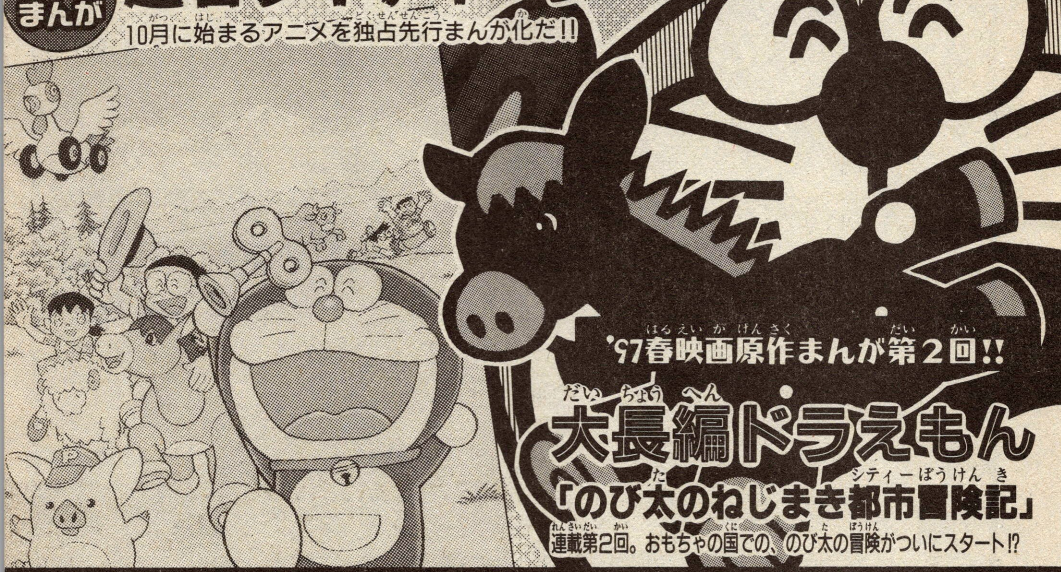

'97春映画原作まんが第2回!!

大長編ドラえもん

「のび太のねじまき都市冒険記」

連載第2回。おもちゃの国での、のび太の冒険がついにスタート!?

月刊 コロコロコミック 10月号 9月14日土 発売!! 大サービス定価 430円(税込)

別コロ8月号募集懸賞発表!!

パワーアップ!体感ゲーム大懸賞

① クラッシュエアホッケーDX
岩手県 小岩逸郎
岐阜県 中島隆雄
滋賀県 吉田拓郎

② NBAプロバスケットボールゲーム
福島県 明珍範之
群馬県 北沢優平
兵庫県 高田冬生

③ 実戦ボクシングゲーム拳闘士
埼玉県 中西翔
新潟県 坂井康二

④ スーパードンキーコング ドンキー危機一発
埼玉県 古元拓也
愛知県 村田和寛
大阪府 友近美勇士

⑤ ライツアウト3OX
宮城県 中野純
埼玉県 牛久保駿
福岡県 木元健太

⑥ パーフェクトボーリングPRO
愛知県 前田拓磨
大阪府 松井龍児
熊本県 吉田芳明

⑦ マジカル頭脳パワー5
北海道 伊藤哲也
長野県 北沢淳
三重県 石井涼

⑧ N64ソフト スーパーマリオ64
長野県 片倉正浩
和歌山県 佐々木智史

⑨ 新機動戦記ガンダムW 1/100スケールモデルキット ウイングガンダム0
宮城県 細谷修太郎
愛知県 田原英司
京都府 服部友貴

⑩ SFCソフト スーパーボンバーマン4
福島県 齋藤真広
鳥取県 矢吹龍太郎

⑪ SFCソフト スーパートランプコレクション2
千葉県 中津光一郎
山口県 河村悠平
大分県 原田孝之

⑫ PSソフト キュイーン
栃木県 栗原克弥
兵庫県 浦田祐貴
島根県 石田皓太

⑬ 爆走兄弟レッツ&ゴー!! マシンコレクション
北海道 佐々木崇晃
青森県 佐藤匠
埼玉県 新井太
神奈川県 金子謙洋
山梨県 小松崎善忍
岐阜県 野田宜邦
愛知県 早河充兼
三重県 山口祐希
兵庫県 岩間勇太
岡山県 筒井光
福岡県 徳永雄一
鹿児島県 波之平孔貴

⑭ 爆走兄弟レッツ&ゴー!! えんぴつファイル
青森県 秋田谷孝信
宮城県 星祐樹
茨城県 坂寄裕紀
千葉県 森健太
三重県 片山裕二
福岡県 白銀清彦

⑮ 爆走兄弟レッツ&ゴー!! チビヨンシリーズ
北海道 久保敦嗣
岩手県 端坂龍太郎
群馬県 熊木隆人
東京都 木下勇樹
山梨県 菅沼憂
富山県 長森惇司
滋賀県 山脇良文
兵庫県 山本翔
岡山県 伊藤大輝
愛媛県 宇佐美江夏
長崎県 山田大介
沖縄県 池間宗憲

⑯ 爆走兄弟レッツ&ゴー!! レース文具セット
茨城県 菊地匡
東京都 片田雅也
長野県 斉藤一樹
岐阜県 服部将宏
大阪府 石和輝
〃 辻林謙
奈良県 秋田章良
広島県 実政徹
山口県 折橋宏一
〃 森重潔
福岡県 西畑浩佑
宮崎県 小川晃生

⑰ 爆走兄弟レッツ&ゴー!! レーサーズカードメーカー
山形県 渡辺一也
栃木県 後藤哲也
群馬県 西澤靖人
神奈川県 井上竜二
山梨県 深沢貴史
長野県 高橋優
愛知県 石原知明
三重県 小川貴大
兵庫県 加地真也
島根県 前田涼
沖縄県 池間宗仁
〃 山里恵利佳

⑱ 爆走兄弟レッツ&ゴー!! レーサーズエンブレム
北海道 相坂竜二
山形県 八矢雄大
栃木県 福田雅人
千葉県 蓮沼勝昭
山梨県 若松洋希
三重県 中須賀周平
滋賀県 末吉信也
和歌山県 北口裕也
広島県 北川大祐
〃 早田博行
香川県 佐々木貴成
熊本県 濱口将人

⑲ B-DAMAN ネオジャーク メイル 3体セット
北海道 成田実
青森県 桜田崇
愛知県 佐藤有
岡山県 安原龍太郎
福岡県 徳丸優喜
大分県 塚口慶一

⑳ フルカウルミニ四駆 ファイターマグナムVFX
北海道 米津ゆうや
群馬県 斎藤賢
静岡県 川口丈晴
三重県 中嶋将也
大阪府 谷嘉典
広島県 松本公一郎
山口県 朝来野貴大
愛媛県 藤原龍太郎
熊本県 吉村健司
大分県 中野英明

㉑ フルカウルミニ四駆 ブロッケンG
青森県 佐々木一仁
秋田県 高橋篤史
千葉県 小川勇樹
長野県 市橋一憲
新潟県 丸山琢童
三重県 入船泰輝
奈良県 浦井亮介
山口県 金子健太郎
愛媛県 兵頭大輝
熊本県 北野敏彦

サターンボンバーマン 爆裂銀はがし

A サターンボンバーマンソフト
岩手県 高橋直樹
山形県 高橋傑成
福島県 宮島陵
山梨県 小田切公太
〃 中村真土
京都府 井上辰明

佐賀県 矢動丸祐二
熊本県 中口卓哉
鹿児島県 森本惇治
沖縄県 与儀清剛

B ボンバーマンオリジナル文具セット
北海道 岡部大輔
茨城県 新井竜
東京都 大川まゆ
神奈川県 山本晃嗣
長野県 吉池弘憲
石川県 前田辰徳
福井県 多田直樹
静岡県 鈴木一弘
愛知県 佐藤敬憲
三重県 楽山陽平
奈良県 南慶輔
和歌山県 硲陽祐
島根県 米川知宏
岡山県 松本隆広
広島県 末広敬太
徳島県 岡本広大
香川県 渡辺佑樹
高知県 橋正弘
長崎県 島田祐貴
大分県 和気博也

C ウイニングアーマー（みずいろ）ボンバー
北海道 斉藤秀樹
青森県 中田航
秋田県 大屋徹
福島県 今泉貴博
茨城県 宮本貴弘
群馬県 土屋哲朗
埼玉県 野田直哉
東京都 釜井達也
神奈川県 小川寛孝
長野県 巣山英起
新潟県 風間晶太
富山県 杉本浩尚
石川県 角大河
岐阜県 伊藤浩喜
静岡県 堀内知之
愛知県 久野貴士
滋賀県 大島悠太
大阪府 柳川憲史
兵庫県 清水広人
奈良県 岡本伸夫
鳥取県 中島将一
岡山県 和田りおん
広島県 田所裕輝
香川県 山口公輔
愛媛県 藤田朋大
福岡県 佐藤貴将
長崎県 比田勝博和
大分県 小園宗則
宮崎県 福重文啓
沖縄県 比嘉良祐

スピンコブラ 100台プレゼント

○スピンコブラ、ミニ四駆スプレー、ミニ四駆マーカー3点セット
北海道 間野隆裕
青森県 神玄起
岩手県 千葉祐希
〃 成瀬樹
宮城県 武澤一徳
〃 早坂理宏
山形県 佐藤邦彦
福島県 鈴木和法
茨城県 小林義典
栃木県 宮田純次
群馬県 小山拓身
〃 下山聡史
埼玉県 上田拓士
千葉県 牧野寛
東京都 岡田貴公
神奈川県 多田出健太
山梨県 石井健太
長野県 松村敬太
新潟県 清水久徳
富山県 本領学
石川県 橋本宗衛
福井県 上野大樹
岐阜県 福田大
静岡県 久保田祥吾
愛知県 秋山和之亮
三重県 岡大輔
滋賀県 加納瞬
京都府 壇野弘行
大阪府 吉本勇太
兵庫県 周川純也
奈良県 村島良平
鳥取県 船本進
島根県 津森一訓
岡山県 大浜祐太
〃 山中智嗣
広島県 伊賀篤
山口県 鴻池正博
香川県 立川景太
愛媛県 川又勇希
〃 三好琢磨
高知県 岡久佳史
福岡県 吉田祥太
佐賀県 富永芳雄
長崎県 斎藤健
熊本県 市川紀章
宮崎県 阿部弘樹
〃 坂元裕一
鹿児島県 轟木信博
〃 福留弘明
沖縄県 平田隼也

○スピンコブラ
北海道 佐藤雅紀
〃 須田秀一
青森県 木田一也
岩手県 安保学
宮城県 佐藤和幸
秋田県 柳原祐太
山形県 斉藤竜也
〃 土屋雅人
福島県 根本清光
〃 三浦良太
茨城県 前島勇介
栃木県 河合佑介
群馬県 佐藤潤
埼玉県 栗飯原正光
千葉県 高嶋光太郎
東京都 赤石卓己
〃 今川彰宣
神奈川県 佐藤慎太郎
山梨県 山口たいき
長野県 小合沢正人
新潟県 五十嵐渉
富山県 津田恭平
〃 七谷卓也
石川県 笹原祐平
福井県 坪井雄太郎
岐阜県 森田徳邦
静岡県 栗之丸隆章
〃 竹原修平
愛知県 西田圭佑
三重県 麻生康也
滋賀県 山田ひでお
京都府 梅田直輝
大阪府 小林周史
〃 嶋野麻衣子
兵庫県 福田敦
奈良県 豊前和樹
鳥取県 宇和田俊洋
岡山県 服部寛
広島県 加藤まさき
山口県 井上靖之
愛媛県 伊藤景星
高知県 佐々木健也
福岡県 小島孝仁
〃 柴村祐樹
佐賀県 井上英樹
〃 小林徹
長崎県 田口将二郎
熊本県 本田孝弘
大分県 阿部たくや
沖縄県 桑田裕之

○ZMCクリヤーボディ
北海道 千石達也
青森県 畑中佑久
岩手県 杉澤崇之
宮城県 石沢達也
秋田県 鈴木恭平
山形県 鳴瀬大
〃 渡辺岳
福島県 大地繭子
〃 西岡怜
茨城県 川鍋真利
栃木県 瀬下真彬
〃 長澤光洋
群馬県 石川涼太
埼玉県 佐藤大樹
〃 松田裕輔
千葉県 岡本直也
〃 古屋孝介
東京都 荒木優太
〃 益子結子
神奈川県 片岸雄介
山梨県 横山潤
長野県 安藤雅幸
新潟県 服部優亮
〃 橋本健二
富山県 金子優貴
〃 松原正
石川県 中野光太
福井県 平野圭春
岐阜県 伊佐治龍
〃 古宮山廉真
静岡県 斉藤英明
〃 宮崎大規
愛知県 朝岡亮臣
〃 伊藤聡太
三重県 須藤佑真
滋賀県 吉田脩一
大阪府 荒木竜也
〃 高羅信明
兵庫県 山本晋史
広島県 瀬尾憲正
〃 中園貴暁
山口県 篠田勇人
愛媛県 川崎泰知
高知県 橋本敏宏
福岡県 板山広和
〃 金子優樹
長崎県 田口拓哉
熊本県 井上靖隆
大分県 出口一隆
宮崎県 松尾幸輝

当選おめでとう

※懸賞の賞品は、発表後四週間以内に届くようにしていますが、郵便事情により多少遅れることもあります。なお、当選した方で賞品の届かない方は、編集部まで連絡してください。

問い合わせ先：TEL03（5211）2991

別冊コロコロコミックSpecial

☆☆☆☆☆COMIC FIGHTERS☆☆☆☆☆

コミックファイターズ

先生からの熱いメッセージを、きみに!!

僕は肉よりは、どちらかというと魚好き。うーん、お寿司は最高っ!!（坂井）

アジアまんがサミットで世界中のまんが家と会うのが今から楽しみです。（永井）

月コロのスパボン人気投票でなんと青ボンが一位に！同情票かな!?（むさしの）

ワタナベ軍団の名鑑、見てくれたかな。キャラクターは他にも出す予定。（樫本）

みんなJCおつかれさま!!今年の夏もミニ四駆は大盛り上がりだったね。（青木）

まんが「爆外伝」はどうだったかな!?ホビーとまんがで楽しさ2倍だね。（三鷹）

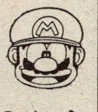
今年も家族で海に行きました。次の休みはいつになるのかなぁ……。（沢田）

今号から別冊コロコロにうつってきたぜ!!応援よろしくたのむよ!!（上山）

安室奈美恵主演のカンニング映画が人気上映中。見ておこうかな…!?（毛内）

夏休みは実家の和歌山に帰っていました。やっぱり、家はいいなあ…。（松本）

月コロ11月号から釣りまんがを連載するので、応援よろしくね!!（てしろぎ）

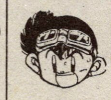
僕の家の近所はのんびりしていて最高。担当S記者も引っこしたら!?（こした）

今、ハイテク・スニーカーに夢中。まんがもハイテクに仕上げたい!?（ビリー）

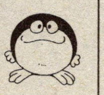
ついに「モジャ公」単行本化!!オレの熱い叫びを一冊分感じてくれ!!（MASAHITO）

五輪、甲子園が終わりあとはプロ野球の優勝争いが仕事の邪魔です。（ひかわ）

コロコロ初登場です。いつもはこした先生のお手伝いもしています。（わたなべ）

涼しい田舎から戻ったら残暑のキツさにびっくり…。でも落ちない食欲。（川嶋）

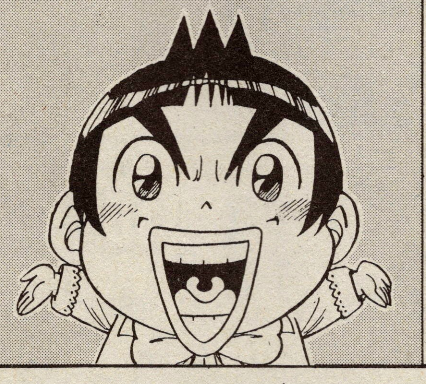

次号の別コロは…

コロコロ特製
レイスティンガー
クリアステッカーつき

10月30日発売

月刊コロコロコミック9月号
大好評発売中!!

月刊コロコロコミック10月号
9月14日発売!!

別冊コロコロコミックSpecial 10月号

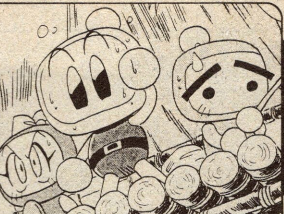

CONTENTS

表紙デザイン／山田 満

学級王ヤマザキ　樫本学ヴ……28、63
ビーダマン爆外伝　三鷹公一……67
ミニ四ファイターV　青木たかお……109
爆走兄弟レッツ&ゴー　こしたてつひろ……133
映画原作モスラ　坂井孝行……167
星のカービィ デデデでプププなものがたり　ひかわ博一……233
スーパーボンバーマン　むさしのあつし……252
ランポ THE HYPER SONIC BOY　上山徹郎……263
スーパーマリオくん　沢田ユキオ……300
おどろき！ももの木笑店街　まつもとしげのぶ……313
ニンニンただいま修行中　川嶋亜理……339
カンニンGOOD　毛内浩靖……359
ゴセンゾくん　永井豪……391
ワンパク悪魔コタン　てしろぎたかし……423
プラモキングガングスター　わたなべたもつ……455
見参！いかづち丸　ビリータチバナ……487
宇宙フレンドモジャ公　MASAHITO……519

ザ・ドラえもんズクロスワード銀はがし……3
サイクロンマグナム猛ダッシュ！ポスター……5
シャイニングスコーピオン4大チェックポイント……8
映画ドラえもんねじ巻き都市冒険記ひみつ5……11
これが地球の守護神モスラだ！……14
コロコロGP2大レース攻略大作戦……17
ミニ四駆、チョロQビーダマン完全対応
スピード計測器ビースピ登場!!……21
爆外伝ワールド完全大公開!!……22
ミニ四駆レースえんぴつ爆走カタログ＆
5in1ステッカーアートボード激プレイ集……24
コロコロ超独占
ポケモンカード㊙アイテム公開……26
まんが「ヤマザキ」ワタナベ軍団超名鑑……28
けんしょう……32　アンケートハガキ……33
くらぶレッツ＆ゴー……127
ザ・ドラえもんズ銀はがしの遊び方応募のきまり……262
新人コミック大賞告知……536
別コロファンプラザ……538
別コロ10月号予告……542　月コロ10月号予告……544
けんしょう発表……548

★ますます熱いぜ!! オータムカップ'96スクープ情報は11月号（10/15発売）を読もう!!

次号 別冊コロコロコミックSpecial 12月号 10月30日発売!!
定価400円（税込）売り切れ注意!!

別冊コロコロコミックスペシャル 10月号
平成8年10月1日発行
隔月1回1日発行第16巻第4号通巻第103号
第三種郵便物認可
編集人　三浦卓嗣
発行人　河井常吉

発行所　小学館
〒101-01 東京都千代田区一ツ橋2-3-1
振替（00180-1-200番）
電話 編集03(3230)5995
定価 400円（本体388円）
印刷所　三晃印刷株式会社

★落丁・乱丁など不良品がございましたら、制作部にお送り下さい。お取りかえいたします。
小学館制作部☎0120-336-082
★コロコロコミックは売り切れることがあります。お近くの書店へのご予約をおすすめします。
なお、ご購入のお問い合わせは　小学館販売03(3230)5753

©小学館1996 本誌掲載の記事、写真、イラスト等の無断複写（コピー）、複製（転載）を禁じます。
Ⓡ本誌からの複写を希望される場合は、日本複写権センター（☎03-3401-2382）にご連絡ください。

ICHIRO
51
イチローでキメる。
君がキマる。
ヒットを生み出す、振り子打法。
ヒットを阻む、スライディングキャッチ。
次のベースを狙う、スタートダッシュ。
いつでもイチローはキマっている。
その足にいつも、アシックス®。
アシックス® タイゴン® イチローモデル。
さあ!次は君がキメる番だ!
asics® TIGON®
イチローモデル
品名 カブ®IK
品番 JJG447
メーカー希望小売価格 ¥5,900
■カラー 0190 ホワイト×ブラック
5090 ネイビーブルー×ブラック
■サイズ 21.0~24.5cm
品名 カブ®IX
品番 JJG446
メーカー希望小売価格 ¥4,900
■カラー 0190 ホワイト×ブラック
9011 ブラック×グレー
■サイズ 21.0~24.5cm
品名 カブ®IS
品番 JJG445
メーカー希望小売価格 ¥3,900
■カラー 0190 ホワイト×ブラック
5009 ネイビーブルー×ブラック
■サイズ 21.0~24.5cm
イチロー選手は
シューズの契約です。
株式会社 アシックス
●商品についてのお問い合わせは株式会社アシックスお客様相談室までどうぞ。●表示価格は消費税抜きの価格です。消費税は別途申し受けます。●®は㈱アシックスの登録商標です。
〒650 神戸市中央区港島中町7丁目1番1 TEL(078)303-2233(専用) 〒130 東京都墨田区錦糸4丁目10番11号 TEL(03)3624-1814(専用)・(03)3624-2221(大代表)
スポーツあげたい、
スポーツほしい。

電子工作 通信講座

作ったり！遊んだり！ドキドキしたり！

トレーニングキット付きだから、スグ作れるよ！

作ってドキドキ！遊んでワクワク！おまけに、楽しみながら科学が学べてしまう！それが、宇宙時代のハイテクホビー「電子工作」なのだ。小型で高性能のＩＣを使うと、お気に入りのメカだってカンタンに作れるようになるから、キミもクラスの人気者まちがいなし！今なら電子工作のことがよくわかるカラー案内書をタダでプレゼント中。
――この機会を見逃すテはないよねっ！

案内書無料プレゼント中！

「案内書送れ」
住所(フリガナ)
氏名(フリガナ)
電話番号
年令

50円 164-88
東京都中野局
私書箱105号
東京ホビーセンター
電子396H係

◀左記の様にハガキに書き今すぐポストへ！カラー案内書無料急送します。
〒166東京都杉並区高円寺南1-33-3
東京ホビーセンター
☎03-3317-2811

編集人 三浦卓嗣 発行所 小学館 1-01 東京都千代田区 電話（編集）(03)3230・5995 印刷・三晃印刷株式会社

雑誌 03807－10　定価400円（本体388円）

T1003807100408

©Shogakukan 1996
Printed in Japan